



**INSTITUTO DE
CAPACITACIÓN PARA EL
TRABAJO DEL ESTADO
DE QUERÉTARO**

Estados Financieros dictaminados por el año que terminó el 31 de diciembre de 2019 e informe de los auditores independientes del 24 de enero de 2020.

Querétaro, Qro., enero 2020.



INSTITUTO DE CAPACITACIÓN PARA EL TRABAJO DEL ESTADO DE QUERÉTARO

Informe de los auditores independientes y Estados Financieros 2019

Contenido

- Informe de los auditores independientes.
- Estado de situación financiera.
- Estado de actividades.
- Estado de variación en la hacienda pública.
- Estado de cambios en la situación financiera.
- Estado de flujos de efectivo.
- Informe sobre pasivos contingentes.
- Notas a los estados financieros consolidados.
- Estado analítico del activo.
- Estado analítico de la deuda y otros pasivos.
 - Corto y mediano plazo.
 - Fuentes de financiamiento.
 - Endeudamiento neto, financiamiento menos amortización e
 - Intereses de la deuda.
- Anexos.
 - Relación de Bienes muebles que componen el patrimonio.
 - Relación de Bienes inmuebles que componen el patrimonio.
 - Relación de cuentas bancarias productivas específicas.
 - Relación de esquemas bursátiles.
 - Coberturas financieras.
 - Participación del Poder Ejecutivo del Estado de Querétaro en el Patrimonio del Ente Público



INFORME DE LOS AUDITORES INDEPENDIENTES

**AL H. CONSEJO DIRECTIVO
INSTITUTO DE CAPACITACIÓN PARA EL
TRABAJO DEL ESTADO DE QUERÉTARO
PRESENTE**

Opinión

Hemos auditado los Estados financieros del Instituto de Capacitación para el Trabajo del Estado de Querétaro (la Entidad), que comprenden el Estado de situación financiera, el Estado analítico del activo y el Estado analítico de la deuda y otros pasivos al 31 de diciembre de 2019, y el Estado de actividades, el Estado de variación en la hacienda pública, el Estado de cambios en la situación financiera, el Estado de flujos de efectivo y el informe sobre pasivos contingentes, así como los Anexos correspondientes a Relación de bienes muebles que componen el patrimonio, Relación de bienes inmuebles que componen el patrimonio, Relación de cuentas bancarias productivas específicas, Relación de esquemas bursátiles, Coberturas financieras y la Participación del Poder Ejecutivo del Estado de Querétaro en el Patrimonio del Ente Público, por el año terminado en dicha fecha, así como las notas explicativas a los Estados financieros que incluyen un resumen de las políticas contables significativas correspondientes al año terminado en dicha fecha.

En nuestra opinión, excepto por lo señalado en el apartado Fundamento de la Opinión, los Estados financieros adjuntos del Instituto de Capacitación para el Trabajo del Estado de Querétaro, que se describen en el párrafo anterior, están preparados en materia de información financiera, de conformidad a lo establecido en la Ley General de Contabilidad Gubernamental, Marco Conceptual de Contabilidad Gubernamental, Postulados Básicos de Contabilidad Gubernamental y demás normatividad emitida por el Consejo Nacional de Armonización Contable (CONAC) para la emisión de información financiera que aplicarán los Entes Públicos.

Fundamento de la opinión

Hemos llevado a cabo nuestra auditoría de conformidad con las Normas Internacionales de Auditoría. Nuestras responsabilidades, de acuerdo con estas normas, se describen con más detalle en la sección "Responsabilidades del auditor para la auditoría de los Estados financieros" de nuestro informe. Somos independientes de la Entidad de conformidad con el Código de Ética Profesional del Instituto Mexicano de Contadores Públicos, A. C. (Código de Ética Profesional), junto con los requerimientos de ética que son aplicables a nuestras auditorías de los Estados financieros en México, y hemos cumplido con las demás responsabilidades de ética de conformidad con esos requerimientos y con el Código de



Ética Profesional. Consideramos que la evidencia de auditoría que hemos obtenido proporciona una base suficiente y adecuada para nuestra opinión.

De conformidad con el Artículo 16 de la Ley General de Contabilidad Gubernamental, los Entes Públicos deberán sujetarse a un sistema de contabilidad gubernamental como instrumento de la administración financiera gubernamental, que estará conformado por el conjunto de registros, procedimientos, criterios e informes, estructurados sobre la base de principios técnicos comunes destinados a captar, valorar, registrar, clasificar, informar e interpretar, las transacciones, transformaciones y eventos que, derivados de la actividad económica, modifican la situación patrimonial del gobierno y de las finanzas públicas. De conformidad con el Artículo 19 de la Ley General de Contabilidad Gubernamental, los Entes Públicos deberán asegurarse que el sistema contable reúna entre otras, las siguientes características:

- Integre en forma automática el ejercicio presupuestario con la operación contable, a partir de la utilización del gasto devengado;
- Permita que los registros se efectúen considerando la base acumulativa para la integración de la información presupuestaria y contable;
- Refleje un registro congruente y ordenado de cada operación que genere derechos y obligaciones derivados de la gestión económico-financiera de los entes públicos;
- Genere, en tiempo real, estados financieros, de ejecución presupuestaria y otra información que coadyuve a la toma de decisiones, a la transparencia, a la programación con base en resultados, a la evaluación y a la rendición de cuentas.

La Entidad no tiene un sistema contable gubernamental que reúna las características establecidas en la Ley General de Contabilidad Gubernamental enlistadas anteriormente, lo cual se considera muy importante la preparación y la emisión de información financiera que aplicarán los Entes Públicos.

Base de preparación contable y utilización de este informe

Los Estados financieros adjuntos fueron preparados para cumplir con los requerimientos normativos gubernamentales a que está sujeta en su carácter de Entidad Paraestatal del Poder Ejecutivo del Estado de Querétaro y que están incluidas en la Ley General de Contabilidad Gubernamental y los documentos normativos contables y lineamientos emitidos por el Consejo Nacional de Armonización Contable (CONAC) para la emisión de información financiera que aplicarán los Entes Públicos incluidos los Postulados Básicos de Contabilidad Gubernamental; consecuentemente, éstos pueden no ser apropiados para otra finalidad. Nuestra opinión no se modifica por esta cuestión.

Responsabilidades de la administración y de los encargados del gobierno de la Entidad sobre los Estados financieros

La Administración es responsable de la preparación de los Estados financieros adjuntos de conformidad con las disposiciones en materia de información financiera establecidas en la Ley General de Contabilidad Gubernamental, y del control interno que la Administración



consideró necesario para permitir la preparación de Estados financieros libres de incorrección material debida a fraude o error.

En la preparación de los Estados financieros, la Administración es responsable de la valoración de la capacidad de la Entidad para continuar operando como una entidad en funcionamiento, revelando, en su caso, las cuestiones relativas a la entidad en funcionamiento y utilizando las bases contables aplicables a una entidad en funcionamiento, a menos que la administración tenga la intención de liquidar la entidad o cesar sus operaciones, o bien no exista una alternativa realista.

Los encargados del gobierno de la Entidad son responsables de la supervisión del proceso de información financiera de la Entidad.

Responsabilidades del auditor sobre la auditoría de los Estados financieros

Nuestros objetivos son obtener una seguridad razonable sobre de que los Estados financieros, en su conjunto, se encuentran libres de incorrección material, debido a fraude o error, y emitir un informe de auditoría que contiene nuestra opinión. Seguridad razonable es un alto nivel de seguridad, pero no es una garantía, de que una auditoría realizada de conformidad con las Normas Internacionales de Auditoría siempre detecte una incorrección material cuando existe. Las incorrecciones pueden deberse a fraude o error y son consideradas materiales si individualmente, o en su conjunto, puede preverse razonablemente que influyan en las decisiones económicas que los usuarios hacen basándose en los Estados financieros.

Como parte de una auditoría de conformidad con las Normas Internacionales de Auditoría, aplicamos nuestro juicio profesional y mantenemos una actitud de escepticismo profesional durante toda la auditoría. También:

- Identificamos y evaluamos los riesgos de incorrección material en los Estados financieros, debida a fraude o error, diseñamos y aplicamos los procedimientos de auditoría para responder a esos riesgos y obtener evidencia de auditoría suficiente y apropiada para obtener una base para nuestra opinión. El riesgo de no detectar una incorrección material debida a fraude es mayor que en el caso de una incorrección material, ya que el fraude puede implicar colusión, falsificación, manifestaciones intencionalmente erróneas, omisiones intencionales o la anulación del control interno.
- Obtenemos conocimiento del control interno importante para la auditoría con el fin de diseñar los procedimientos de auditoría que consideramos adecuados en las circunstancias, y no con la finalidad de expresar una opinión sobre la eficacia del control interno de la entidad.
- Evaluamos lo apropiado de las políticas contables utilizadas y la razonabilidad de las estimaciones contables, así como las revelaciones hechas por la administración de la entidad.



- Concluimos sobre lo apropiado del uso de la administración de las bases contables aplicables a una entidad en funcionamiento y, con base en la evidencia de auditoría obtenida, concluimos sobre si existe o no una incertidumbre importante relacionada con eventos o con condiciones que pueden originar dudas significativas sobre la capacidad de la entidad para continuar como entidad en funcionamiento. Si concluimos que existe una incertidumbre importante, se nos requiere que llamemos la atención en nuestro informe de auditoría sobre la correspondiente información revelada en los Estados financieros o, si dicha revelación es insuficiente, que expresemos una opinión modificada. Nuestras conclusiones se basan en la evidencia de auditoría obtenida hasta la fecha de nuestro informe. Sin embargo, hechos o condiciones futuras pueden ser causa de que la Entidad deje de ser una entidad en funcionamiento.

Nos comunicamos con los responsables del Gobierno de la Entidad en relación, entre otras cuestiones, con el alcance planeado y el momento de realización de la auditoría y los hallazgos importantes de la auditoría, así como cualquier deficiencia significativa en el control interno que identificamos durante nuestra auditoría.

**SERVICIOS DE AUDITORÍAS INTEGRALES Y
ASESORÍA ADMINISTRATIVA, S.C.**

C.P.C. Jorge Alberto Valladares Hernández
Socio Auditor
24 de enero de 2020

INSTITUTO DE CAPACITACION PARA EL TRABAJO DEL ESTADO DE QUERETARO

Estado de Situación Financiera

Del 01 de enero al 31 de diciembre de 2019 y 2018

(PESOS)



	Año	Año	
Concepto	2019	2018	Concepto
ACTIVO			
Activo Circulante			PASIVO
Efectivo y Equivalentes	20,454,717.18	19,033,642.71	Pasivo Circulante
Derechos a Recibir Efectivo o Equivalentes	2,891,135.39	1,422,345.62	Cuentas por Pagar a Corto Plazo
Derechos a Recibir Bienes o Servicios	149,612.82	130,711.19	Documentos por Pagar a Corto Plazo
Inventarios			Porción a Corto Plazo de la Deuda Pública a Largo Plazo
Almacenes			Títulos y Valores a Corto Plazo
Estimación por Pérdida o Deterioro de Activos Circulantes			Pasivos Diferidos a Corto Plazo
Otros Activos Circulantes			Fondos y Bienes de Terceros en Garantía y/o Administración a Corto Plazo
Total de Activos Circulantes	23,495,465.39	20,586,699.52	Provisiones a Corto Plazo
Activo No Circulante			Otros Pasivos a Corto Plazo
Inversiones Financieras a Largo Plazo			Total de Pasivos Circulantes
Derechos a Recibir Efectivo o Equivalentes a Largo Plazo	46,890,364.92	46,890,364.92	Pasivo No Circulante
Bienes Inmuebles, Infraestructura y Construcciones en Proceso	52,031,229.76	45,517,308.37	Total de Pasivos No Circulantes
Bienes Muebles			Total del Pasivo
Activos Intangibles			6,054,652.41
Depreciación, Deterioro y Amortización Acumulada de Bienes	(15,242,160.68)	(13,545,423.93)	22,067,326.50
Activos Diferidos			
Estimación por Pérdida o Deterioro de Activos no Circulantes			
Otros Activos no Circulantes			
Total de Activos No Circulantes	57,909.00	57,909.00	
Total del Activo	83,737,343.00	78,920,158.36	HACIENDA PÚBLICA/PATRIMONIO
	107,232,808.39	99,506,857.88	Hacienda Pública/Patrimonio Contribuido
			Aportaciones
			Donaciones de Capital
			Actualización de la Hacienda Pública/Patrimonio
			Hacienda Pública/Patrimonio Generado
			Resultados del Ejercicio (Ahorro/ Desahorro)
			Resultados de Ejercicios Anteriores
			Revalúos
			Reservas
			Rectificaciones de Resultados de Ejercicios Anteriores
			Exceso o Insuficiencia en la Actualización de la Hacienda Pública/Patrimonio
			Resultado por Posición Monetaria
			Resultado por Tenencia de Activos no Monetarios
			Total Hacienda Pública/Patrimonio
			Total del Pasivo y Hacienda Pública/Patrimonio
			101,178,155.98
			107,232,808.39
			99,506,857.88

Bajo protesta de decir verdad declaramos que los Estados Financieros y sus Notas son razonablemente correctos y responsabilidad del emisor

Lic. Ulises Gómez de la Rosa
 Director General ICATEQ

Lic. Cesar Roberto Mariscal Eichner
 Director Administrativo ICATEQ

INSTITUTO DE CAPACITACION PARA EL TRABAJO DEL ESTADO DE QUERETARO
ESTADO DE ACTIVIDADES

Del 01 de enero al 31 de diciembre de 2019 y 2018



Concepto	2019	2018
INGRESOS Y OTROS BENEFICIOS		
Ingresos de la Gestión	13,049,223.06	14,624,534.38
Impuestos	-	-
Cuotas y Aportaciones de Seguridad Social	-	-
Contribuciones de Mejoras	-	-
Derechos	-	-
Productos	-	-
Aprovechamientos	-	-
Ingresos por Venta de Bienes y Servicios	13,049,223.06	14,624,534.38
Participaciones, Aportaciones, Convenios, Incentivos derivados de la colaboración fiscal, Fondos distintos de aportaciones, Transferencias, Asignaciones, Subsidios y Subvenciones, y Pensiones y Jubilaciones.	116,794,585.16	87,703,375.88
Participaciones, Aportaciones, Convenios, Incentivos derivados de la Colaboración Fiscal y Fondos distintos de Aportaciones	69,607,742.00	-
Transferencia, Asignaciones, Subsidios y Subvenciones, y Pensiones y Jubilaciones.	47,186,843.16	87,703,375.88
Otros Ingresos y Beneficios	-	-
Ingresos Financieros	-	-
Incremento por Variación de Inventarios	-	-
Disminución del Exceso de Estimaciones por Pérdida o Deterioro u Obsolescencia	-	-
Disminución del Exceso de Provisiones	-	-
Otros Ingresos y Beneficios Varios	-	-
Total de Ingresos y Otros Beneficios	129,843,808.22	102,327,910.26
GASTOS Y OTRAS PÉRDIDAS		
Gastos de Funcionamiento	106,857,366.63	92,057,171.24
Servicios Personales	90,930,170.48	76,221,410.92
Materiales y Suministros	5,985,795.19	5,397,139.68
Servicios Generales	9,941,400.96	10,438,620.64
Transferencia, Asignaciones, Subsidios y Otras Ayudas	3,644,604.74	2,856,264.27
Transferencias Internas y Asignaciones al Sector Público	-	-
Transferencias al Resto del Sector Público	-	-
Subsidios y Subvenciones	-	-
Ayudas Sociales	1,512,452.00	1,503,430.00
Pensiones y Jubilaciones	2,132,152.74	1,352,834.27
Transferencias a Fideicomisos, Mandatos y Contratos Análogos	-	-
Transferencias a la Seguridad Social	-	-
Donativos	-	-
Transferencias al Exterior	-	-
Participaciones y Aportaciones	-	-
Participaciones	-	-
Aportaciones	-	-
Convenios	-	-
Intereses, Comisiones y Otros Gastos de la Deuda Pública	-	-
Intereses de la Deuda Pública	-	-
Comisiones de la Deuda Pública	-	-
Gastos de la Deuda Pública	-	-
Costo por Coberturas	-	-
Apoyos Financieros	-	-
Otros Gastos y Pérdidas Extraordinarias	1,768,349.63	2,227,787.68
Estimaciones, Depreciaciones, Deterioros, Obsolescencia y Amortizaciones	1,768,349.63	2,227,787.68
Provisiones	-	-
Disminución de Inventarios	-	-
Aumento por Insuficiencia de Estimaciones por Pérdida o Deterioro y Obsolescencia	-	-
Aumento por Insuficiencia de Provisiones	-	-
Otros Gastos	-	-
Inversión Pública	-	-
Inversión Pública no Capitalizable	-	-
Total de Gastos y Otras Pérdidas	112,270,321.00	97,141,223.19
Resultados del Ejercicio (Ahorro/Desahorro)	17,573,487.22	5,186,687.07

Bajo protesta de decir verdad declaramos que los Estados Financieros y sus Notas son razonablemente correctos y responsabilidad del emisor

Lic. Ulises Gómez de la Rosa
Director General ICATEQ

Lic. Cesar Roberto Mariscal Eichner
Director Administrativo ICATEQ

INSTITUTO DE CAPACITACION PARA EL TRABAJO DEL ESTADO DE QUERETARO

Estado de Variación en la Hacienda Pública

Del 01 de enero al 31 de diciembre de 2019 y 2018



Concepto	Hacienda/Patrimonio Contribuido	Hacienda Pública/Patrimonio Generado de Ejercicios Anteriores	Hacienda Pública/Patrimonio Generado del Ejercicio	Exceso o Insuficiencia en la Actualización de la Hacienda Pública / Patrimonio	TOTAL
Hacienda Pública / Patrimonio Contribuido Neto de 2018	82,767,429.97	0.00	0.00	0.00	82,767,429.97
Aportaciones					0.00
Donaciones de Capital					0.00
Actualización de la Hacienda Pública/Patrimonio	82,767,429.97				82,767,429.97
Hacienda Pública / Patrimonio Generado Neto de 2018	0.00	-10,514,585.66	5,186,687.07	0.00	-5,327,898.59
Resultados del Ejercicio (Ahorro/Desahorro)			5,186,687.07		5,186,687.07
Resultados de Ejercicios Anteriores		-10,514,585.66			-10,514,585.66
Revalúos					0.00
Reservas					0.00
Rectificaciones de Resultados de Ejercicios Anteriores					0.00
Exceso o Insuficiencia en la Actualización de la Hacienda Pública / Patrimonio Neto de 2018	0.00	0.00	0.00	0.00	0.00
Resultado por Posición Monetaria					
Resultado por Tenencia de Activos no Monetarios					
Hacienda Pública/Patrimonio Neto Final del ejercicio 2018	82,767,429.97	-10,514,585.66	5,186,687.07	0.00	77,439,531.38
Cambios en la Hacienda Pública / Patrimonio Contribuido Neto 2019	1,961,009.93	4,204,127.45	0.00	0.00	6,165,137.38
Aportaciones	1,961,009.93	4,204,127.45			6,165,137.38
Donaciones de Capital					0.00
Actualización de la Hacienda Pública/Patrimonio					0.00
Variaciones de la Hacienda Pública/Patrimonio Generado Neto del ejercicio 2019	0.00	5,186,687.07	12,386,800.15	0.00	17,573,487.22
Resultados del Ejercicio (Ahorro/Desahorro)			17,573,487.22		17,573,487.22
Resultados de Ejercicios Anteriores		5,186,687.07	-5,186,687.07		0.00
Revalúos					0.00
Reservas					0.00
Rectificaciones de Resultados de Ejercicios Anteriores					0.00
Cambios en el Exceso o Insuficiencia en la Actualización de la Hacienda Pública / Patrimonio Neto de 2019	0.00	0.00	0.00	0.00	0.00
Resultado por Posición Monetaria					
Resultado por Tenencia de Activos no Monetarios					
Saldo Neto en la Hacienda Pública / Patrimonio 2019	84,728,439.90	-1,123,771.14	17,573,487.22	0.00	101,178,155.98

Bajo protesta de decir verdad declaramos que los Estados Financieros y sus Notas son razonablemente correctos y responsabilidad del emisor

 Lic. Ulises Gómez de la Rosa
 Director General ICATEQ

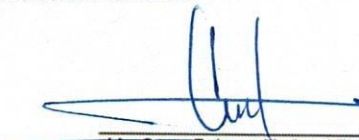
 Lic. Cesar Roberto Mariscal Eichner
 Director Administrativo ICATEQ

INSTITUTO DE CAPACITACION PARA EL TRABAJO DEL ESTADO DE QUERETARO

Estado de Cambios en la Situación Financiera

Del 01 de Enero al 31 de diciembre de 2019



Concepto	Origen	Aplicación	Concepto	Origen	Aplicación
ACTIVO			PASIVO		
Activo Circulante	1,696,736.75	9,422,687.26	Activo Circulante	2,392,311.43	18,404,985.52
Efectivo y Equivalentes	0.00	2,906,765.87	Cuentas por Pagar a Corto Plazo	2,392,311.43	18,404,985.52
Derechos a Recibir Efectivo o Equivalentes		1,421,074.47	Documentos por Pagar a Corto Plazo		
Derechos a Recibir Bienes o Servicios		1,466,789.77	Porción a Corto Plazo de la Deuda Pública a Largo Plazo	2,392,311.43	
Inventarios		18,901.63	Títulos y Valores a Corto Plazo		
Almacenes			Pasivos Diferidos a Corto Plazo		
Estimación por Pérdida o Deterioro de Activos Circulantes			Depreciación		
Otros Activos Circulantes			Fondos y Bienes de Terceros en Garantía y/o Administración a Corto Plazo		
Activo No Circulante	1,696,736.75	6,513,921.39	Provisiones a Corto Plazo		
Inversiones Financieras a Largo Plazo			Otros Pasivos a Corto Plazo		
Derechos a Recibir Efectivo o Equivalentes a Largo Plazo					
Bienes Inmuebles, Infraestructura y Construcciones en Proceso			Pasivo No Circulante	0.00	0.00
Bienes Muebles			Cuentas por Pagar a Largo Plazo		
Activos Intangibles			Documentos por Pagar a Largo Plazo		
Depreciación, Deterioro y Amortización		6,513,921.39	Deuda Pública a Largo Plazo		
Acumulada de Bienes			Pasivos Diferidos a Largo Plazo		
Activos Diferidos	1,696,736.75		Fondos y Bienes de Terceros en Garantía y/o		
Estimación por Pérdida o Deterioro de Activos no Circulantes			en Administración a Largo Plazo		
Otros Activos no Circulantes		0.00	Provisiones a Largo Plazo		
			HACIENDA PÚBLICA / PATRIMONIO	11,351,824.45	-12,386,800.15
			Hacienda Pública/Patrimonio Contribuido	1,961,009.93	0.00
			Aportaciones		
			Donaciones de Capital		
			Actualización de la Hacienda Pública / Patrimonio	1,961,009.93	
			Hacienda Pública/Patrimonio Generado	9,390,814.52	-12,386,800.15
			Resultados del Ejercicio (Ahorro / Desahorro)		
			Resultados de Ejercicios Anteriores		
			Revalúos	9,390,814.52	
			Reservas		
			Rectificaciones de Resultados de Ejercicios		
			Anteriores		
			Exceso o Insuficiencia en la Actualización de la Hacienda Pública/Patrimonio	0.00	0.00
			Resultado por Posición Monetaria		
			Resultado por Tenencia de Activos no Monetarios		

Bajo protesta de decir verdad declaramos que los Estados Financieros y sus Notas son razonablemente correctos y responsables

Lic. Ulises Gómez de la Rosa
Director General ICATEQ

Lic. Cesar Roberto Mariscal Eichner
Director Administrativo ICATEQ

Instituto de Capacitación para el Trabajo del Estado de Querétaro
ESTADO DE FLUJOS DE EFECTIVO

Del 01 de enero al 31 de diciembre de 2019 y 2018



Concepto	2019	2018
Flujos de Efectivo de las Actividades de Operación		
Origen		
Impuestos	128,128,577.45	102,085,110.26
Cuotas y Aportaciones de Seguridad Social		
Contribuciones de mejoras		
Derechos		
Productos		
Aprovechamientos		
Ingresos por ventas de bienes y Prestacion de Servicios	12,755,840.26	14,381,734.38
Participaciones, Aportaciones, Convenios, Incentivos derivados de la colaboracion Fiscal y fondos distintos de Aportaciones	69,607,742.00	
Transferencias, asignaciones, subsidios y Subvenciones, y Pensiones y Jubilaciones	45,764,995.19	87,703,375.88
Otros Orígenes de Operación		
Aplicación		
Servicios Personales	110,081,642.51	72,768,269.12
Materiales y Suministros	90,930,170.48	54,284,787.42
Servicios Generales	5,985,795.19	5,397,139.68
Transferencias Internas y Asignaciones al Sector Público	9,521,072.10	10,230,077.75
Transferencias al resto del Sector Público		
Subsidios y Subvenciones		
Ayudas Sociales		
Pensiones y Jubilaciones	1,512,452.00	1,503,430.00
Transferencias a Fideicomisos, Mandatos y Contratos Análogos	2,132,152.74	1,352,834.27
Transferencias a la Seguridad Social		
Donativos		
Transferencias al Exterior		
Participaciones		
Aportaciones		
Convenios		
Otras Aplicaciones de Operación		
Flujos Netos de Efectivo por Actividades de Operación	18,046,934.94	29,316,841.14
Flujos de Efectivo de las Actividades de Inversión		
Origen		
Bienes Inmuebles, Infraestructura y Construcciones en Proceso	-	-
Bienes Muebles		
Otros Orígenes de Inversión	0.00	
Aplicación		
Bienes Inmuebles, Infraestructura y Construcciones en Proceso	6,521,558.06	112,561.18
Bienes Muebles	6,521,558.06	112,561.18
Otras Aplicaciones de Inversión	0.00	
Flujos Netos de Efectivo por Actividades de Inversión	0.00	-112,561.18
Flujo de Efectivo de las Actividades de Financiamiento		
Origen		
Endeudamiento Neto		
Interno		
Externo		
Otros Orígenes de Financiamiento	0.00	0.00
Aplicación		
Servicios de la Deuda	16,625,860.47	11,913,146.00
Interno		
Externo		
Otras Aplicaciones de Financiamiento	16,625,860.47	11,913,146.00
Flujos netos de Efectivo por Actividades de Financiamiento	-16,625,860.47	-11,913,146.00
Incremento/Disminución Neta en el Efectivo y Equivalentes al Efectivo	1,421,074.47	17,291,133.96
Efectivo y Equivalentes al Efectivo al Inicio del Ejercicio	19,033,642.71	1,742,508.75
Efectivo y Equivalentes al Efectivo al Final del Ejercicio	20,454,717.18	19,033,642.71

Bajo protesta de decir verdad declaramos que los Estados Financieros y sus Notas son razonablemente correctos y responsabilidad del emisor

Lic. Ulises Gómez de la Rosa
 Director General ICATEQ

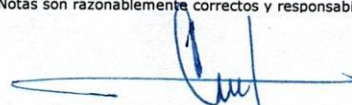
Lic. Cesar Roberto Mariscal Eichner
 Director Administrativo ICATEQ

Instituto de Capacitación para el Trabajo del Estado de Querétaro

Informe Sobre Pasivos Contingentes

Del 01 de Enero al 31 de diciembre de 2019



Conceptos	Tipo de Recurso			Antigüedad		Compromisos de Pago Art. 109 LPMRP			
	Recurso Propio	Recurso Ajeno	Saldos Inicial al Periodo	< año	> año	Saldo final al 31/12/2019	Ejercicio Fiscal 1 (2020)	Ejercicio Fiscal 2 (2021)	Ejercicio Fiscal 3 (2022)
Integración de Pasivos									
Corto Plazo	0	0	0			0	0	0	0
Proveedores	0	0	0			0	0	0	0
Contratistas	0	0	0			0	0	0	0
Demandas y Juicios	0	0	0			0	0	0	0
Adeudos Impuestos Estatales y Federales	0	0	0			0	0	0	0
Compromisos plurianuales	0	0	0			0	0	0	0
Contingencias Civiles	0	0	0			0	0	0	0
Contratos con Asociaciones público privadas	0	0	0			0	0	0	0
Adeudos con arrendamientos puros o privados	0	0	0			0	0	0	0
Cuenta por Pagar por Nomina	0	0	0			0	0	0	0
Largo Plazo	0	0	0			0	0	0	0
Proveedores	0	0	0			0	0	0	0
Contratistas	0	0	0			0	0	0	0
Demandas y Juicios	0	0	0			0	0	0	0
Adeudos Impuestos Estatales y Federales	0	0	0			0	0	0	0
Compromisos plurianuales	0	0	0			0	0	0	0
Contingencias Civiles	0	0	0			0	0	0	0
Contratos con Asociaciones público privadas	0	0	0			0	0	0	0
Adeudos con arrendamientos puros o financieros	0	0	0			0	0	0	0
Otras Cuentas por Pagar	0	0	0			0	0	0	0
Total de Deuda y Otros Pasivos	0	0	0			0	0	0	0

Bajo protesta de decir verdad declaramos que los Estados Financieros y sus Notas son razonablemente correctos y responsabilidad del emisor

Otros Especificar Corto Plazo: Nada que manifestar

Otros Especificar Largo Plazo: Nada que manifestar

Lic. Ulises Gómez de la Rosa
Director General ICATEQ

Lic. Cesar Roberto Mariscal Eieberger
Director Administrativo ICATEQ

NOTAS A LOS ESTADOS FINANCIEROS

Con el propósito de dar cumplimiento a los artículos 46 y 49 de la Ley General de Contabilidad Gubernamental (LGCG), así como a la normatividad emitida por el Consejo Nacional de Armonización Contable (CONAC), en seguida, se presentan las notas a los estados financieros correspondientes al ejercicio fiscal 2019, teniendo presente los postulados de revelación suficiente e importancia relativa con la finalidad de que la información sea de mayor utilidad para los usuarios. Los tres tipos de notas que acompañan a los estados financieros son:

- a) Notas de Desglose
- b) Notas de Memoria (cuentas de orden), y
- c) Notas de Gestión Administrativa

a) NOTAS DE DESGLOSE

l) Notas al Estado de Situación Financiera

Activo

- Efectivo y equivalentes

1. En este apartado se informa el tipo y monto de los fondos con afectación específica al 31 de diciembre de 2019:

(Pesos)

FONDOS CON AFECTACIÓN ESPECÍFICA:	TIPO	MONTO
Otros Efectivos y Equivalentes (Fondos Fijos)		0.00
TOTAL		\$ 0.00

Asimismo, se informa el tipo, el monto y el plazo de las inversiones temporales menores a tres meses al 31 de diciembre de 2019:

(Pesos)

INVERSIONES FINANCIERAS HASTA TRES MESES:	TIPO	MONTO	PLAZO
Inversiones a la vista	Inversiones	0.00	Indefinido
TOTAL		\$ 0.00	

- Derechos a recibir efectivo o equivalentes y bienes o servicios a recibir:
- 2. Corresponde integrar en este apartado, por tipo de contribución, los montos al 31 de diciembre del 2019 que se encuentren pendientes de cobro y por recuperar de hasta cinco ejercicios anteriores. Así mismo, se informa los montos sujetos a algún tipo de juicio con una antigüedad mayor a cinco ejercicios anteriores y la factibilidad de cobro:

(Pesos)

CONTRIBUCIÓN PENDIENTE DE COBRO Y DE RECUPERAR HASTA POR CINCO EJERCICIOS:	TIPO	MONTO	MONTO SUJETO A JUICIO MAYOR A CINCO EJERCICIOS	FACTIBILIDAD DE COBRO
IMPUESTOS	Nada que manifestar			
CUOTAS Y APORTACIONES DE SEGURIDAD				
CONTRIBUCIONES DE MEJORAS				
DERECHOS				
PRODUCTOS				
APROVECHAMIENTOS				
INGRESOS POR VENTAS DE BIENES Y SERVICIOS				
PARTICIPACIONES Y APORTACIONES				
TRANSFERENCIAS, ASIGNACIONES, SUBSIDIOS Y OTRAS AYUDAS				
TOTAL		\$ 0.00		

INSTITUTO DE CAPACITACIÓN PARA EL TRABAJO DEL ESTADO DE QUERÉTARO

3. Se informa de manera agrupada, el monto al 31 de diciembre del 2019 de los derechos a recibir efectivo y equivalentes (excepto cuentas por cobrar de contribuciones o fideicomisos que se encuentran dentro de inversiones financieras, participaciones y aportaciones de capital) en una desagregación por su vencimiento en días a 90, 180, menor o igual a 365 y mayor a 365. Adicionalmente se informa de las características cualitativas relevantes que les afectan a estas cuentas:

DERECHOS A RECIBIR EFECTIVO O EQUIVALENTES (excepto cuentas por cobrar de contribuciones o fideicomisos que se encuentran dentro de inversiones financieras, participaciones y aportaciones de capital):	MONTO	CARACTERÍSTICAS CUALITATIVAS
a) Menor o igual a 90 días		
CUENTAS POR COBRAR	293,382.80	Clientes Diversos
DEUDORES DIVERSOS POR COBRAR	2,597,752.59	Adeudo Federal Política Salarial
DEUDORES POR ANTICIPOS DE LA TESORERÍA	0.00	
PRESTAMOS OTORGADOS	0.00	
OTROS DERECHOS A RECIBIR EFECTIVO	0.00	
Sub-Total	\$ 2,891,135.39	
b) Mayor a 90 días y menor o igual a 180 días		
CUENTAS POR COBRAR	0.00	
DEUDORES DIVERSOS POR COBRAR	0.00	
DEUDORES POR ANTICIPOS DE LA TESORERÍA	0.00	
PRESTAMOS OTORGADOS	0.00	
OTROS DERECHOS A RECIBIR EFECTIVO	0.00	
Sub-Total	\$ 0.00	
c) Mayor a 180 días y menor o igual a 365 días		
CUENTAS POR COBRAR	0.00	
DEUDORES DIVERSOS POR COBRAR	0.00	
DEUDORES POR ANTICIPOS DE LA TESORERÍA	0.00	
PRESTAMOS OTORGADOS	0.00	
OTROS DERECHOS A RECIBIR EFECTIVO	0.00	
Sub-Total	\$ 0.00	
d) Mayor a 365 días		
DOCUMENTOS POR COBRAR	0.00	
DEUDORES DIVERSOS	0.00	
PRESTAMOS OTORGADOS	0.00	
OTROS DERECHOS A RECIBIR EFECTIVO	0.00	
Sub-Total	\$ 0.00	
TOTAL	\$ 2,891,135.39	

Se informa de manera agrupada, el monto al 31 de diciembre del 2019 de los derechos a recibir bienes o servicios (excepto cuentas por cobrar de contribuciones o fideicomisos que se encuentran dentro de inversiones financieras, participaciones y aportaciones de capital) en una desagregación por su vencimiento en días a 90, 180, menor o igual a 365 y mayor a 365. Adicionalmente se informa de las características cualitativas relevantes que les afectan a estas cuentas:

(Pesos)

DERECHOS A RECIBIR BIENES O SERVICIOS:	MONTO	CARACTERÍSTICAS CUALITATIVAS
a) Menor o igual a 90 días		
ANTICIPO A PROVEEDORES POR ADQUISICIÓN DE BIENES Y PRESTACIÓN DE SERVICIOS	149,612.82	Anticipo a CFE, y Prepago combustible
ANTICIPO A PROVEEDORES POR ADQUISICIÓN DE BIENES INMUEBLES Y MUEBLES	0.00	
ANTICIPO A PROVEEDORES POR ADQUISICIÓN DE BIENES INTANGIBLES	0.00	
ANTICIPO A CONTRATISTAS POR OBRAS PÚBLICAS	0.00	
OTROS DERECHOS A RECIBIR BIENES O SERVICIOS	0.00	
Sub-Total	\$ 149,612.82	
b) Mayor a 90 días y menor o igual a 180 días		
ANTICIPO A PROVEEDORES POR ADQUISICIÓN DE BIENES Y PRESTACIÓN DE SERVICIOS	0.00	Nada que Manifestar
ANTICIPO A PROVEEDORES POR ADQUISICIÓN DE BIENES INMUEBLES Y MUEBLES	0.00	
ANTICIPO A PROVEEDORES POR ADQUISICIÓN DE BIENES INTANGIBLES	0.00	
ANTICIPO A CONTRATISTAS POR OBRAS PÚBLICAS	0.00	
OTROS DERECHOS A RECIBIR BIENES O SERVICIOS	0.00	
Sub-Total	\$ 0.00	
c) Mayor a 180 días y menor o igual a 365 días		
ANTICIPO A PROVEEDORES POR ADQUISICIÓN DE BIENES Y PRESTACIÓN DE SERVICIOS	0.00	Nada que Manifestar
ANTICIPO A PROVEEDORES POR ADQUISICIÓN DE BIENES INMUEBLES Y MUEBLES	0.00	
ANTICIPO A PROVEEDORES POR ADQUISICIÓN DE BIENES INTANGIBLES	0.00	
ANTICIPO A CONTRATISTAS POR OBRAS PÚBLICAS	0.00	
OTROS DERECHOS A RECIBIR BIENES O SERVICIOS	0.00	
Sub-Total	\$ 0.00	
TOTAL	\$ 149,612.82	

INSTITUTO DE CAPACITACIÓN PARA EL TRABAJO DEL ESTADO DE QUERÉTARO

- Bienes disponibles para su transformación o consumo (Inventarios)

4. Se clasifican como bienes disponibles para su transformación, aquellos que se encuentran dentro de la cuenta de inventarios. En esta nota, se informa del sistema de conteo y el método de valuación aplicado a los inventarios, así como la conveniencia de su aplicación dada la naturaleza de los mismos. Adicionalmente se revela el impacto en la información financiera por cambios en el método o sistema:

CUENTA DE INVENTARIO DE ARTÍCULOS DE TRANSFORMACIÓN Y/O ELABORACIÓN	SISTEMA DE COSTEO	MÉTODO DE VALUACIÓN	CONVENIENCIA DEL MÉTODO	IMPACTO FINANCIERO POR CAMBIO DE MÉTODO
INVENTARIO DE MERCANCIAS PARA VENTA	Nada que Manifestar			
INVENTARIO DE MERCANCIAS TERMINADAS				
INVENTARIO DE MERCANCIAS EN PROCESO DE ELABORACIÓN				
INVENTARIO DE MATERIAS PRIMAS, MATERIALES Y SUMINISTROS PARA PRODUCCIÓN				
BIENES EN TRANSITO				

5. De la cuenta de almacén se informa acerca del método de valuación, así como la conveniencia de su aplicación. Adicionalmente, se revela el impacto en la información financiera por cambios en el método:

CUENTA DE ALMACÉN	MÉTODO DE VALUACIÓN	CONVENIENCIA DEL MÉTODO	IMPACTO FINANCIERO POR CAMBIO DE MÉTODO
MATERIALES DE ADMINISTRACIÓN, EMISIÓN DE DOCUMENTOS Y ARTÍCULOS OFICIALES	Nada que Manifestar		
ALIMENTOS Y UTENSILIOS			
MATERIALES Y ARTÍCULOS DE CONSTRUCCIÓN Y DE REPARACIÓN			
PRODUCTOS QUÍMICOS, FARMACÉUTICOS Y DE LABORATORIO			
COMBUSTIBLES, LUBRICANTES Y ADITIVOS			
VESTUARIO, BLANCOS, PRENDAS DE PROTECCIÓN Y ARTÍCULOS DEPORTIVOS			
MATERIALES Y SUMINISTROS DE SEGURIDAD			
HERRAMIENTAS, REFACCIONES Y ACCESORIOS MENORES PARA CONSUMO			

- **Inversiones Financieras**

6. De la cuenta de inversiones financieras, que considera los fideicomisos, se informa de éstos, los recursos asignados por tipo, monto al 31 de diciembre del 2019 y características significativas que tengan o puedan tener alguna incidencia en las mismas:

(Pesos)

FIDEICOMISO	TIPO	MONTO	CARACTERÍSTICAS SIGNIFICATIVAS
FIDEICOMISOS, MANDATOS Y CONTRATOS ANÁLOGOS DEL PODER EJECUTIVO	Nada que Manifestar		
FIDEICOMISOS, MANDATOS Y CONTRATOS ANÁLOGOS DEL PODER LEGISLATIVO			
FIDEICOMISOS, MANDATOS Y CONTRATOS ANÁLOGOS DEL PODER JUDICIAL			
FIDEICOMISOS, MANDATOS Y CONTRATOS ANÁLOGOS PÚBLICOS NO EMPRESARIALES Y NO FINANCIEROS			
FIDEICOMISOS, MANDATOS Y CONTRATOS ANÁLOGOS PÚBLICOS EMPRESARIALES Y NO FINANCIEROS			
FIDEICOMISOS, MANDATOS Y CONTRATOS ANÁLOGOS PÚBLICOS FINANCIEROS			
FIDEICOMISOS, MANDATOS Y CONTRATOS ANÁLOGOS DE ENTIDADES FEDERATIVAS			
FIDEICOMISOS, MANDATOS Y CONTRATOS ANÁLOGOS DE MUNICIPIOS			
FIDEICOMISOS, MANDATOS Y CONTRATOS ANÁLOGOS DE EMPRESAS PRIVADAS Y PARTICULARES			
TOTAL		\$ 0.00	

INSTITUTO DE CAPACITACIÓN PARA EL TRABAJO DEL ESTADO DE QUERÉTARO

7. Se informa de las inversiones financieras, los saldos al 31 de diciembre del 2019 de las participaciones y aportaciones de capital:

(Pesos)

PARTICIPACIONES Y APORTACIONES DE CAPITAL	SALDO
PARTICIPACIONES Y APORTACIONES DE CAPITAL A LARGO PLAZO EN EL SECTOR PÚBLICO	Nada que Manifestar
PARTICIPACIONES Y APORTACIONES DE CAPITAL A LARGO PLAZO EN EL SECTOR PRIVADO	
PARTICIPACIONES Y APORTACIONES DE CAPITAL A LARGO PLAZO EN EL SECTOR EXTERNO	
TOTAL	\$ 0.00

• Bienes muebles, inmuebles e intangibles

8. Se informa de manera agrupada por cuenta, los rubros de bienes muebles, el monto al 31 de diciembre 2019 de la depreciación del ejercicio y la acumulada, el método de depreciación, tasas aplicadas y los criterios de aplicación de los mismos. Asimismo, se informa de las características significativas del estado en que se encuentran los activos:

(Pesos)

CUENTA DE BIENES MUEBLES	MONTO DE DEPRECIACIÓN DEL EJERCICIO	MONTO DE DEPRECIACIÓN ACUMULADA	MÉTODO DE DEPRECIACIÓN	TASA APLICADA	CRITERIO DE APLICACIÓN	CARACTERÍSTICAS SIGNIFICATIVAS DEL ESTADO EN QUE ENCUENTREN
MOBILIARIO Y EQUIPO DE ADMINISTRACIÓN	663,864.82	9,421,490.95	Lineal	10%		Activos / En Uso
MOBILIARIO Y EQUIPO EDUCACIONAL Y RECREATIVO	596,912.82	3,091,825.08	Lineal	20%		Activos / En Uso
EQUIPO E INSTRUMENTAL MEDICO Y DE LABORATORIO	0.00	0.00				
EQUIPO DE TRANSPORTE	38,183.30	1,080,832.53	Lineal	20%		Activos / En Uso
EQUIPO DE DEFENSA Y SEGURIDAD	0.00	0.00				
MAQUINARIA, OTROS EQUIPOS Y HERRAMIENTAS	469,388.69	1,648,012.12	Lineal	10%		Activos / En Uso
ACTIVOS BIOLÓGICOS	0.00	0.00				
TOTAL	\$ 1,768,349.63	\$ 15,242,160.68				

9. Se informa de manera agrupada por cuenta, los rubros de bienes inmuebles, el monto al 31 de diciembre del 2019 de la depreciación del ejercicio y la acumulada, el método de depreciación, tasas aplicadas y los criterios de aplicación de los mismos. Asimismo, se informa de las características significativas del estado en que se encuentran los activos:

(Pesos)

CUENTA DE BIENES INMUEBLES	MONTO DE DEPRECIACIÓN DEL EJERCICIO	MONTO DE DEPRECIACIÓN ACUMULADA	MÉTODO DE DEPRECIACIÓN	TASA APLICADA	CRITERIO DE APLICACIÓN	CARACTERÍSTICAS SIGNIFICATIVAS DEL ESTADO EN QUE ENCUENTREN
VIVIENDAS	0.00	0.00	Lineal	02%		
EDIFICIOS NO HABITACIONALES						
INFRAESTRUCTURA						
OTROS BIENES INMUEBLES						
TOTAL	\$ 0.00	\$ 0.00				

Se informa de manera agrupada por cuenta, los rubros de activos intangibles y diferidos, su monto al 31 de diciembre 2019, naturaleza, amortización del ejercicio, amortización acumulada, tasa y método aplicados:

(Pesos)

CUENTA DE ACTIVOS INTANGIBLES	MONTO	NATURALEZA	AMORTIZACIÓN ACUMULADA DEL EJERCICIO	AMORTIZACIÓN ACUMULADA	TASA APLICADA	MÉTODO APLICADO
SOFTWARE	Nada que manifestar					
PATENTES, MARCAS Y DERECHOS						
CONCESIONES Y FRANQUICIAS						
LICENCIAS						
OTROS ACTIVOS INTANGIBLES						
TOTAL	\$ 0.00		\$ 0.00	\$ 0.00		

INSTITUTO DE CAPACITACIÓN PARA EL TRABAJO DEL ESTADO DE QUERÉTARO

- **Estimaciones y deterioros**

10. Se informa los criterios utilizados para la determinación de las estimaciones:

CUENTA	CRITERIOS UTILIZADOS PARA LA DETERMINACIÓN DE LAS ESTIMACIONES
ESTIMACIONES POR PERDIDAS DE CUENTAS INCOBRABLES DE DOCUMENTOS POR COBRAR	Nada que Manifestar
ESTIMACIONES POR PERDIDAS DE CUENTAS INCOBRABLES DE DEUDORES DIVERSOS	
ESTIMACIONES POR PERDIDA DE CUENTAS INCOBRABLES DE INGRESOS POR COBRAR	
ESTIMACIONES POR PERDIDA DE CUENTAS INCOBRABLES DE PRESTAMOS OTORGADOS	
ESTIMACIONES POR PERDIDA DE OTRAS CUENTAS INCOBRABLES	
DETERIOR ACUMULADO DE ACTIVOS BIOLÓGICOS	

- **Otros Activos**

11. De las cuentas de otros activos, se informa por tipo circulante y no circulante, los montos totales asociados al 31 de diciembre del 2019 y sus características cualitativas significativas que les impacten financieramente:

CUENTA	MONTO TOTAL	CARACTERÍSTICAS CUALITATIVAS QUE IMPACTEN FINANCIERAMENTE
Activo circulante		
BIENES EN GARANTÍA	57,909.00	Deposito con CFE, Renta de inmueble de Dir. Gral. y equipo de fotocopiado
BIENES DERIVADOS DE EMBARGOS, DECOMISOS, ASEGURAMIENTOS Y DACIÓN EN PAGO	0.00	
Sub-Total	\$ 57,909.00	
Activo no circulante		
BIENES EN CONCESIÓN	0.00	
BIENES EN ARRENDAMIENTO FINANCIERO	0.00	
BIENES EN COMODATO	0.00	
Sub-Total	\$ 0.00	
TOTAL	\$ 57,909.00	

Pasivo¹

Se informa el monto al 31 de diciembre del 2019 de las cuentas por pagar en una desagregación por su vencimiento en días a 90, 180, menor o igual a 365 y mayor a 365. Asimismo, se informa sobre la factibilidad del pago de dichos pasivos:

(Pesos)

CUENTAS POR PAGAR:	MONTO	FACTIBILIDAD DE PAGO
a) Menor o igual a 90 días		
SERVICIOS PERSONALES POR PAGAR	0.00	
PROVEEDORES POR PAGAR	420,328.86	Alta
CONTRATISTAS POR OBRAS PUBLICAS	0.00	
PARTICIPACIONES Y APORTACIONES	0.00	
TRANSFERENCIAS OTORGADAS	0.00	
INTERESES, COMISIONES Y OTROS GASTOS DE LA DEUDA PUBLICA	0.00	
RETENCIONES Y CONTRIBUCIONES POR PAGAR	2,915,338.32	Alta, se liquidará en enero 2020 (ISR y Salarios)
DEVOLUCIONES DE LA LEY DE INGRESOS	0.00	
OTRAS CUENTAS POR PAGAR	30,434.00	Alta
Sub-Total	3,366,101.18	
b) Mayor a 90 días y menor o igual a 180 días		
SERVICIOS PERSONALES POR PAGAR	0.00	
PROVEEDORES POR PAGAR	0.00	
CONTRATISTAS POR OBRAS PUBLICAS	0.00	
PARTICIPACIONES Y APORTACIONES	0.00	
TRANSFERENCIAS OTORGADAS	0.00	
INTERESES, COMISIONES Y OTROS GASTOS DE LA DEUDA PUBLICA	0.00	
RETENCIONES Y CONTRIBUCIONES POR PAGAR	0.00	
DEVOLUCIONES DE LA LEY DE INGRESOS	0.00	
OTRAS CUENTAS POR PAGAR	2,688,551.23	Se pagará a la brevedad
Sub-Total	\$ 2,688,551.23	
c) Mayor a 180 días y menor o igual a 365 días		
SERVICIOS PERSONALES POR PAGAR	0.00	

¹ Con respecto a la información de la deuda pública, ésta se incluye en el informe de deuda pública en la nota 11 "información sobre la Deuda y el Reporte Analtico de la Deuda" de las notas de Gestión Administrativa

INSTITUTO DE CAPACITACIÓN PARA EL TRABAJO DEL ESTADO DE QUERÉTARO

PROVEEDORES POR PAGAR	0.00
CONTRATISTAS POR OBRAS PUBLICAS	0.00
PARTICIPACIONES Y APORTACIONES	0.00
TRANSFERENCIAS OTORGADAS	0.00
INTERESES, COMISIONES Y OTROS GASTOS DE LA DEUDA PUBLICA	0.00
RETENCIONES Y CONTRIBUCIONES POR PAGAR	0.00
DEVOLUCIONES DE LA LEY DE INGRESOS	0.00
OTRAS CUENTAS POR PAGAR	0.00
Sub-Total	\$ 0.00
d) Mayor a 365 días	
PROVEEDORES POR PAGAR	0.00
CONTRATISTAS POR OBRAS PUBLICAS	0.00
Sub-Total	\$ 0.00
TOTAL	\$ 6,054,652.41

Se informa el monto al 31 de diciembre del 2019 de los documentos por pagar en una desagregación por su vencimiento en días a 90, 180, menor o igual a 365 y mayor a 365. Asimismo, se informa sobre la factibilidad del pago de dichos pasivos:

DOCUMENTOS POR PAGAR:	MONTO	FACTIBILIDAD DE PAGO
a) Menor o igual a 90 días		
DOCUMENTOS COMERCIALES	0.00	No Aplica
DOCUMENTOS CON CONTRATISTAS POR OBRAS PUBLICAS	0.00	
OTROS DOCUMENTOS POR PAGAR	0.00	
Sub-Total	\$ 0.00	
b) Mayor a 90 días y menor o igual a 180 días		
DOCUMENTOS COMERCIALES	0.00	
DOCUMENTOS CON CONTRATISTAS POR OBRAS PUBLICAS	0.00	
OTROS DOCUMENTOS POR PAGAR	0.00	
Sub-Total	\$ 0.00	

c) Mayor a 180 días y menor o igual a 365 días

DOCUMENTOS COMERCIALES	0.00
DOCUMENTOS CON CONTRATISTAS POR OBRAS PUBLICAS	0.00
OTROS DOCUMENTOS POR PAGAR	0.00
Sub-Total	\$ 0.00

d) Mayor a 365 días

DOCUMENTOS COMERCIALES	0.00
DOCUMENTOS CON CONTRATISTAS POR OBRAS PUBLICAS	0.00
OTROS DOCUMENTOS POR PAGAR	0.00
Sub-Total	\$ 0.00
TOTAL	\$ 0.00

Se informa de manera agrupada el monto al 31 de diciembre del 2019 de los recursos localizados en fondos de terceros en administración y/o garantía a corto y largo plazo. Así como la naturaleza de dichos recursos y sus características cualitativas significativas que les afecten o pudieran afectarles financieramente:

(Pesos)

A CORTO PLAZO:	MONTO	NATURALEZA	CARACTERÍSTICAS CUALITATIVAS QUE AFECTEN FINANCIERAMENTE
FONDOS EN GARANTÍA	No Aplica		
FONDOS EN ADMINISTRACIÓN			
FONDOS CONTINGENTES			
FONDOS DE FIDEICOMISOS			
OTROS FONDOS DE TERCEROS			
VALORES Y BIENES EN GARANTÍA			
Sub-Total	\$ 0.00		

A LARGO PLAZO:	MONTO	NATURALEZA	CARACTERÍSTICAS CUALITATIVAS QUE AFECTEN FINANCIERAMENTE
FONDOS EN GARANTÍA	No Aplica		
FONDOS EN ADMINISTRACIÓN			

INSTITUTO DE CAPACITACIÓN PARA EL TRABAJO DEL ESTADO DE QUERÉTARO

FONDOS CONTINGENTES	
FONDOS DE FIDEICOMISOS	
OTROS FONDOS DE TERCEROS	
VALORES Y BIENES EN GARANTÍA	
Sub-Total	\$ 0.00
TOTAL	\$ 0.00

Se informa de las cuentas de los pasivos diferidos y otros, su tipo, naturaleza, y monto al 31 de diciembre del 2019. Asimismo, las características significativas que les impacten o pudieran impactarles financieramente.

(Pesos)

TIPO	MONTO	NATURALEZA	CARACTERÍSTICAS QUE AFECTEN FINANCIERAMENTE
CRÉDITOS DIFERIDOS	0	No Aplica	
INTERESES COBRADOS POR ADELANTADO	0		
OTROS PASIVOS DIFERIDOS	0		
TOTAL	\$ 0.00		

II) Notas al Estado de Actividades

Ingresos de gestión

- De los rubros de impuestos, cuotas y aportaciones de seguridad social, contribuciones de mejoras, derechos, productos, aprovechamientos, y de ingresos por venta de bienes y prestación de servicios, los cuales están armonizados con los rubros del Clasificador por Rubros de Ingresos, se informarán los montos totales y cualquier característica significativa.

(Pesos)

CLASE DE INGRESOS:	MONTO	CARACTERÍSTICA SIGNIFICATIVA
Ingresos por servicios prestados por organismos descentralizados	13,049,223.06	Venta de cursos de capacitación
TOTAL	13,049,223.06	

- Participaciones, Aportaciones, Convenios, Incentivos Derivados de la Colaboración Fiscal, Fondos Distintos de Aportaciones, Transferencias, Asignaciones, Subsidios y Subvenciones, y Pensiones y Jubilaciones

(Pesos)

CLASE DE INGRESOS:	MONTO	CARACTERÍSTICA SIGNIFICATIVA
Participaciones y Aportaciones	69,607,742.00	Aportación Estatal
TOTAL	69,607,742.00	

- De los rubros de participaciones, aportaciones, convenios, incentivos derivados de la colaboración fiscal, fondos distintos de aportaciones, transferencias, asignaciones, subsidios y subvenciones, y pensiones y jubilaciones, los cuales están armonizados con los rubros del Clasificador por Rubros de Ingresos, se informarán los montos totales y cualquier característica significativa.

(Pesos)

CLASE DE INGRESOS:	MONTO	CARACTERÍSTICA SIGNIFICATIVA
Subsidios	47,186,843.16	Subsidio federal
TOTAL	47,186,843.16	

INSTITUTO DE CAPACITACIÓN PARA EL TRABAJO DEL ESTADO DE QUERÉTARO

3. De los rubros de Ingresos Financieros, Incremento por Variación de Inventarios, Disminución del Exceso de Estimaciones por Pérdida o Deterioro u Obsolescencia, Disminución del Exceso de Provisiones, y de Otros Ingresos y Beneficios Varios, se informarán los montos totales y cualquier característica significativa.

Otros Ingresos y Beneficios

OTROS INGRESOS Y BENEFICIOS VARIOS:	TIPO	MONTO	NATURALEZA	CARACTERÍSTICAS SIGNIFICATIVAS
OTROS INGRESOS DE EJERCICIOS ANTERIORES				
BONIFICACIONES Y DESCUENTOS OBTENIDOS				
DIFERENCIAS POR TIPO DE CAMBIO A FAVOR				
DIFERENCIAS DE COTIZACIONES A FAVOR EN VALORES NEGOCIABLES				
RESULTADO POR POSICIÓN MONETARIA				
UTILIDADES POR PARTICIPACIÓN PATRIMONIAL				
OTROS INGRESOS Y BENEFICIOS VARIOS				
TOTAL		\$ 0.00		

Gastos y otras pérdidas

(Pesos)

MONTO TOTAL DE GASTOS		MONTO TOTAL DE GASTOS		MONTO TOTAL DE GASTOS	
CUENTA	MONTO INDIVIDUAL	MONTO INDIVIDUAL	MONTO INDIVIDUAL	MONTO INDIVIDUAL	PORCENTAJE DEL TOTAL DEL GASTO
Sueldos	32,675,638.45	32,675,638.45			31.00%
Honorarios	22,546,903.62	22,546,903.62			21.00%

III) Notas al Estado de Variación en la Hacienda Pública

Se informa de manera agrupada, acerca de las modificaciones al patrimonio contribuido por tipo, naturaleza y monto al 31 de diciembre del 2019:

(Pesos)

CUENTA	MONTO	NATURALEZA
APORTACIONES	4,204,127.45	
Inversiones Financieras a Largo Plazo	0	
Bienes Inmuebles e Infraestructura	0	
Bienes Muebles	4,204,127.45	
Bienes Intangibles	0	
DONACIONES DE CAPITAL		
Inversiones Financieras a Largo Plazo	0	
Bienes Inmuebles e Infraestructura	0	
Bienes Muebles	0	
Bienes Intangibles	0	
ACTUALIZACIÓN DE LA HACIENDA PÚBLICA/PATRIMONIO		
Inversiones Financieras a Largo Plazo	0	
Bienes Inmuebles e Infraestructura	0	
Bienes Muebles	0	
Bienes Intangibles	0	

INSTITUTO DE CAPACITACIÓN PARA EL TRABAJO DEL ESTADO DE QUERÉTARO

Se informa de manera agrupada, acerca del monto al 31 de diciembre del 2019 así como la procedencia de los recursos que modifican al patrimonio generado:

(Pesos)

CUENTA	MONTO	PROCEDENCIA DEL RECURSO
RESULTADO DEL EJERCICIO	17,573,487.22	
RESULTADOS DE EJERCICIOS ANTERIORES	(5,186,687.07)	
REVALÚOS	\$ 0.00	
Revalúo de Bienes Inmuebles	0	
Revalúo de Bienes Muebles	0	
Revalúo de Bienes Intangibles	0	
Otros Revalúos	0	
RESERVAS	\$ 0.00	
Reservas de Patrimonio	0	
Reservas Territoriales	0	
Reservas por Contingencias	0	
RECTIFICACIONES DE RESULTADOS DE EJERCICIOS ANTERIORES	\$ 0.00	
Cambios en Políticas Contables		
Cambios por Errores Contables		

IV) Notas al Estado de Flujos de Efectivo

Efectivo y equivalentes

El análisis de los saldos inicial y final que figuran en la última parte del Estado de Flujo de Efectivo en la cuenta de efectivo y equivalentes es como sigue:

(Pesos)

CUENTA	2019	2018
Efectivo	0.00	0.00
Efectivo en Bancos – Tesorería	20,454,301.25	18,385,909.34
Efectivo en Bancos- Dependencias	0.00	0.00
Inversiones Temporales (hasta 3 meses)	0.00	647,733.37
Fondos con Afectación Específica	0.00	0.00
Depósitos de Fondos de Terceros y Otros	0.00	0.00
Otros Efectivos y Equivalentes	0.00	0.00
Total de Efectivo y Equivalentes	20,454,301.25	19,033,642.71

Se detallan las adquisiciones de bienes muebles e inmuebles con su monto global al 31 de diciembre del 2019 y, en su caso, el porcentaje de estas adquisiciones que fueron realizadas mediante subsidios de capital del sector central. Adicionalmente, se revela el importe al 31 de diciembre del 2019 de los pagos que durante el ejercicio se hicieron por la compra de los elementos citados:

(Pesos)

ADQUISICIONES POR ACTIVIDADES DE INVERSIÓN	MONTO GLOBAL	PORCENTAJE DE ADQUISICIÓN CON SUBSIDIOS DE SECTOR CENTRAL	IMPORTE DE PAGOS POR LA COMPRA
Bienes Inmuebles, Infraestructura y Construcciones en Proceso	0	0 %	0
Bienes Muebles	0	0 %	0

INSTITUTO DE CAPACITACIÓN PARA EL TRABAJO DEL ESTADO DE QUERÉTARO

A continuación, se expone la conciliación de los Flujos de Efectivos Netos de las Actividades de Operación y la cuenta de Ahorro / Desahorro antes de Rubros Extraordinarios:

(Pesos)

	2019	2018
Ahorro/Desahorro antes de Rubros Extraordinarios	19,815,284.57	21,261,130.39
<i>Movimientos de partidas (o rubros) que no afectan al efectivo</i>	\$ 1,768,349.63	\$2,065,114.92
Depreciación	1,768,349.63	2,227,787.68
Amortización		
Incrementos en las provisiones		
Incremento en inversiones producido por revaluación		
Ganancia/pérdida en venta de propiedad, planta y equipo		
Incremento en cuentas por cobrar		
Partidas extraordinarias		
Otros ingresos y beneficios		
Flujos de Efectivo Netos de las Actividades de Operación	\$ 18,046,934.94	\$ 19,033,342.71

V) Conciliación entre los Ingresos Presupuestarios y Contables, así como ente los Egresos Presupuestarios y los Gastos Contables

La conciliación se presenta atendiendo a lo dispuesto por el Acuerdo por el que se emite el formato de conciliación entre los ingresos presupuestarios y contables, así como entre los egresos presupuestarios y los gastos contables:

(Pesos)

A. Conciliación entre los Ingresos Presupuestarios y Contables:

1. Ingresos Presupuestarios		129,843,554.07
2. Más ingresos contables no presupuestarios		0.00
Ingresos Financieros	0.00	
Incremento por variación de inventarios	0.00	
Disminución del exceso de estimaciones por pérdida o deterioro u obsolescencia	0.00	
Disminución del exceso de provisiones	0.00	
Otros ingresos y beneficios varios	0.00	
Otros ingresos contables no presupuestarios	0.00	
3. Menos ingresos presupuestarios no contables		\$ 0.00
Productos de capital	0.00	
Aprovechamientos capital	0.00	
Ingresos derivados de financiamientos	0.00	
Otros Ingresos presupuestarios no contables	0.00	
4. Ingresos Contables (4 = 1 + 2 - 3)		129,843,554.07

INSTITUTO DE CAPACITACIÓN PARA EL TRABAJO DEL ESTADO DE QUERÉTARO

B. Conciliación entre los Egresos Presupuestarios y los Gastos Contables:

1. Egresos Presupuestarios		110,501,971.37
2. Menos egresos presupuestarios no contables		\$ 0.00
Mobiliario y equipo de administración	0.00	
Mobiliario y equipo educacional y recreativo	0.00	
Equipo e instrumental médico y de laboratorio	0.00	
Vehículos y equipo de transporte	0.00	
Equipo de defensa y seguridad	0.00	
Maquinaria, otros equipos y herramientas	0.00	
Activos biológicos	0.00	
Bienes inmuebles	0.00	
Activos intangibles	0.00	
Obra pública en bienes de dominio público	0.00	
Obra pública en bienes propios	0.00	
Proyectos productivos y acciones de fomento	0.00	
Inversiones para el fomento de actividades productivas	0.00	
Acciones y participaciones de capital	0.00	
Compra de títulos y valores	0.00	
Concesión de préstamos	0.00	
Inversiones en fideicomisos, mandatos y otros análogos	0.00	
Otras inversiones financieras	0.00	
Provisiones para contingencias y otras erogaciones especiales	0.00	
Amortización de la deuda pública	0.00	
Adeudos de ejercicios fiscales anteriores (ADEFAS)	0.00	
Otros Egresos Presupuestales No Contables	0.00	

3. Más Gasto Contables No Presupuestales		1,768,349.63
Estimaciones, depreciaciones, deterioros, obsolescencia y amortizaciones	1,768,349.63	
Provisiones	0.00	
Disminución de inventarios	0.00	
Aumento por insuficiencia de estimaciones por pérdida o deterioro u obsolescencia	0.00	
Aumento por insuficiencia de provisiones	0.00	
Otros Gastos	0.00	
Otros Gastos Contables No Presupuestales	0.00	
4. Total de Gasto Contable (4 = 1 - 2 + 3)		112,270,321.00

b) NOTAS DE MEMORIA (Cuentas de Orden)

VI) **Notas al Estado de Situación Financiera**

Las cuentas de orden se utilizan para registrar movimientos de valores que no afecten o modifiquen el balance del ente contable, sin embargo, su incorporación en libros es necesaria con fines de recordatorio contable, de control y en general sobre los aspectos administrativos, o bien, para consignar sus derechos o responsabilidades contingentes que puedan, o no, presentarse en el futuro.

Las cuentas que se manejan para efectos de estas Notas son las siguientes:

Cuentas de Orden Contables y Presupuestarias:

Contables:

Valores

Emisión de obligaciones

Avales y garantías

Juicios

Contratos para Inversión Mediante Proyectos para Prestación de Servicios (PPS) y Similares

Bienes concesionados o en comodato

Presupuestarias:

Cuentas de ingresos

Cuentas de egresos

Se informa, de manera agrupada, las cuentas de orden contables y cuentas de orden presupuestario:

Cuentas de orden contables y Presupuestarias

Contables:

Los valores en custodia de instrumentos prestados a formadores de mercado e instrumentos de crédito recibidos en garantía de los formadores de mercado u otros:

A. Valores:

	TIPO	MONTO
Valores en Custodia	Nada que Manifestar	0
Instrumentos de Crédito Prestados a Formadores de Mercado		0
Instrumentos de Crédito Recibidos en Garantía de los Formadores de Mercado		0

Por tipo de emisión de instrumento, el monto al 31 de diciembre de 2019, tasa y vencimiento:

B. Emisión de Obligaciones:

	TIPO	MONTO	TASA	VENCIMIENTO
Autorización para la Emisión de Bonos, Títulos y Valores de la Deuda Pública Interna	Nada que Manifestar			
Autorización para la Emisión de Bonos, Títulos y Valores de la Deuda Pública Externa				
Suscripción de Contratos de Préstamos y Otras Obligaciones de la Deuda Pública Interna				
Suscripción de Contratos de Préstamos y Otras Obligaciones de la Deuda Pública Externa				

Los avales y garantías para respaldar obligaciones no fiscales del gobierno por tipo, monto al 31 de diciembre de 2019, tasa y vencimiento:

(Pesos)

C. Avales y Garantías:

	TIPO	MONTO	TASA	VENCIMIENTO
Avales Autorizados	Nada que Manifestar			
Fianzas y Garantías Recibidas por Deudas a Cobrar				
Fianzas Otorgadas para Respaldo Obligaciones no Fiscales del Gobierno				

Los juicios por demanda judicial en proceso de resolución:

(Pesos)

D. Juicios:

	TIPO	MONTO
Demanda Judicial en Proceso de Resolución	Nada que Manifestar	

Los contratos firmados de construcciones por tipo de contrato:

(Pesos)

E. Contratos para Inversión Mediante Proyectos para Prestación de Servicios (PPS) y Similares:

	TIPO	MONTO	VENCIMIENTO
Contratos para Inversión Mediante Proyectos para Prestación de Servicios (PPS) y Similares	Nada que Manifestar		

Los bienes administrados en concesión o en comodato, por tipo, monto al 31 de diciembre del 2019, y vencimiento:

(Pesos)

F. Bienes en Concesión o en Comodato:

	TIPO	MONTO	VENCIMIENTO
Bienes Bajo Contrato en Concesión	Nada que Manifestar	0	
Bienes Bajo Contrato en Comodato		0	

Atendiendo los lineamientos para el registro auxiliar sujeto a inventario de bienes arqueológicos, artísticos e históricos bajo custodia de los entes públicos a que hace referencia la LGCG:

(Pesos)

G. Bienes Arqueológicos, Artísticos e Históricos:

	TIPO	MONTO	OBSERVACIÓN
Bienes Arqueológicos Muebles	Nada que Manifestar		
Bienes Arqueológicos Inmuebles			
Bienes Arqueológicos Restos Humanos, de la Flora y de la Fauna			
Bienes Artísticos Muebles			
Bienes Artísticos Inmuebles			
Bienes Históricos Muebles			
Bienes Históricos Inmuebles			
Bienes Históricos Documentos y Expedientes			
Bienes Históricos Colecciones			

Por último, se hace referencia a las otras cuentas de orden contables:

(Pesos)

H. Otras Cuentas de Orden:

	TIPO	MONTO	OBSERVACIÓN
Control y Seguimiento	Nada que Manifestar		

INSTITUTO DE CAPACITACIÓN PARA EL TRABAJO DEL ESTADO DE QUERÉTARO

Presupuestarias:

Se informa del monto al 31 de diciembre de 2019 de las cuentas de orden presupuestario:

(Pesos)

A. Ingresos:

	MONTO	OBSERVACIÓN
Ley de Ingresos Estimada	110,066,437.00	
Ley de Ingresos por Ejecutar	0.00	
Modificaciones a la Ley de Ingresos Estimada	19,777,117.07	
Ley de Ingresos Devengada	-129,843,554.07	
Ley de Ingresos Recaudada	0.00	
Total	0.00	

B. Egresos:

	MONTO	OBSERVACIÓN
Presupuesto de Egresos Aprobado	- 110,066,437.00	
Presupuesto de Egresos por Ejercer	19,341,582.70	
Modificaciones al Presupuesto de Egresos Aprobado	- 19,777,117.07	
Presupuesto de Egresos Comprometido	0.00	
Presupuesto de Egresos Devengado	110,501,971.37	
Presupuesto de Egresos Ejercido	0.00	
Presupuesto de Egresos Pagado	0.00	
Total	0.00	

c) NOTAS DE GESTIÓN ADMINISTRATIVA:

1. Introducción

Los Estados Financieros de los entes públicos, proveen de información financiera a los principales usuarios de la misma, al Congreso y a los ciudadanos. El objetivo del presente documento es la revelación del contexto y de los aspectos económicos-financieros más relevantes que influyeron en las decisiones del periodo, y que deberán ser considerados en la elaboración de los estados financieros para la mayor comprensión de los mismos y sus particularidades. De esta manera, se informa y explica la respuesta del gobierno a las condiciones relacionadas con la información financiera de cada periodo de gestión; además, de exponer aquellas políticas que podrían afectar la toma de decisiones en periodos posteriores.

Las presentes notas tienen como objetivo revelar los aspectos económicos y financieros que se presentaron durante este ejercicio fiscal, los cuales son considerados para la elaboración de los Estados Financieros. El Instituto de Capacitación para el Trabajo del Estado de Querétaro es un organismo con personalidad jurídica y patrimonio propio, por lo que se ha encargado de cumplir con los objetivos para el que fue creado.

2. Panorama Económico y Financiero

Se informará sobre las principales condiciones económico- financieras bajo las cuales el ente público estuvo operando; y las cuales influyeron en la toma de decisiones de la administración; tanto a nivel local como federal.

El Instituto ha realizado diversas actividades para dar cumplimiento a su misión de procurar y vigilar el cumplimiento de la legislación aplicable, promoviendo la participación corresponsable de la sociedad y empresas.

3. Autorización e Historia

Se informará sobre:

- a) Fecha de creación del ente. Se crea "El Instituto de Capacitación para el Trabajo del Estado de Querétaro", como un organismo público descentralizado, con personalidad jurídica y patrimonio propio y con domicilio en la ciudad de Querétaro, Qro. El 29 de diciembre de 1994
- b) Principales cambios en su estructura. Ninguno

4. Organización y Objeto Social

En lo que se refiere a la Organización del Instituto:

Organismo descentralizado del Gobierno del Estado de Querétaro, dedicado a la formación de recursos humanos con 21 años de experiencia, y que a través de 7 Plantales y 2 Unidades Móviles se atiende a la sociedad de manera puntual en los 18 Municipios de Querétaro.

El Instituto de Capacitación para el Trabajo del Estado de Querétaro se crea mediante Convenio de Coordinación entre la Secretaría de Educación del Gobierno Federal y el Estado de Querétaro a los 19 días del mes de octubre de 1994.

El 29 de diciembre de 1994 se publica en la Sombra de Arteaga el Decreto que crea el Instituto de Capacitación para el Trabajo del Estado de Querétaro.

El Instituto se crea como un Organismo Público Descentralizado, con personalidad jurídica y patrimonio propio.

Estructura Orgánica

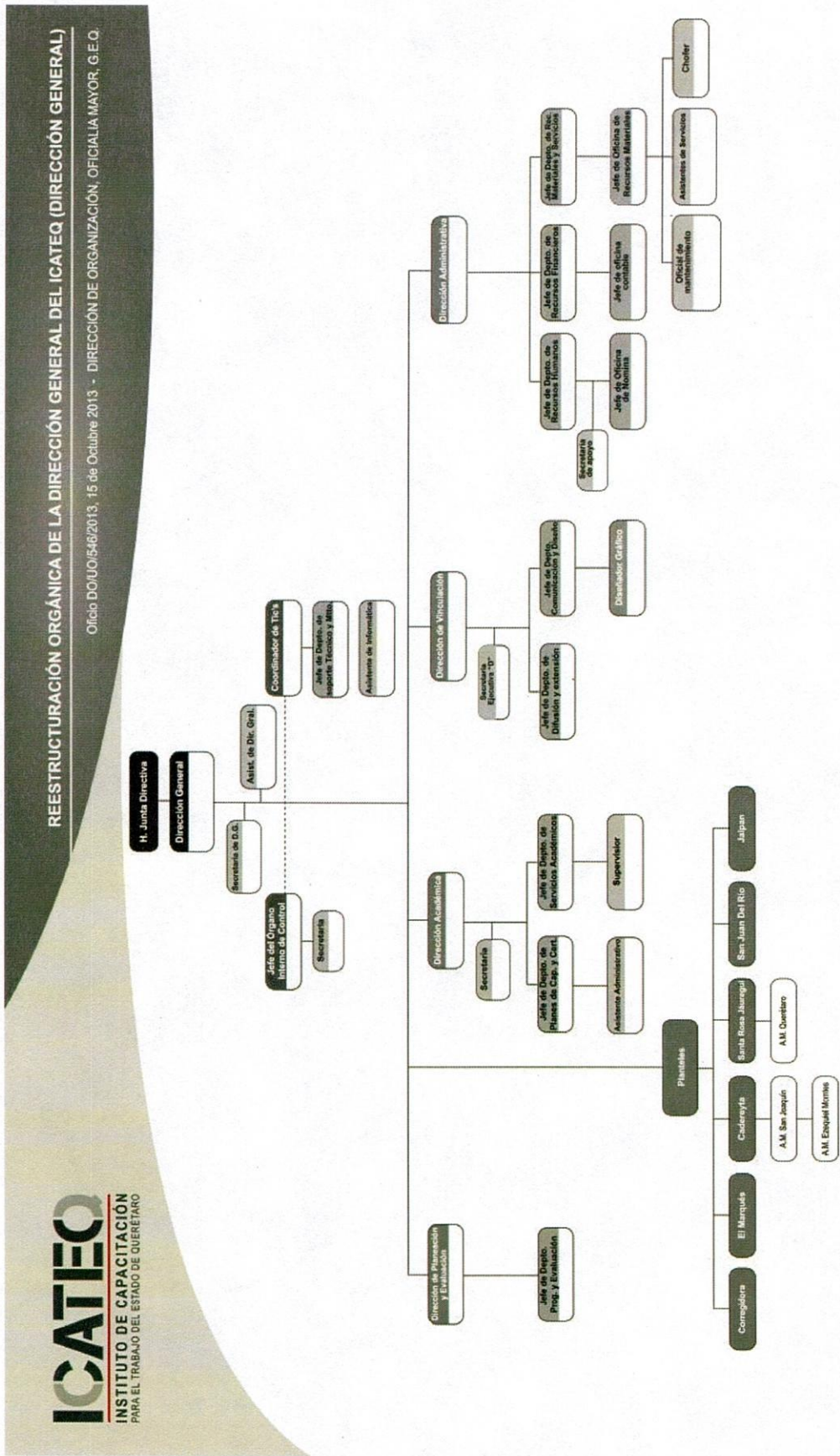

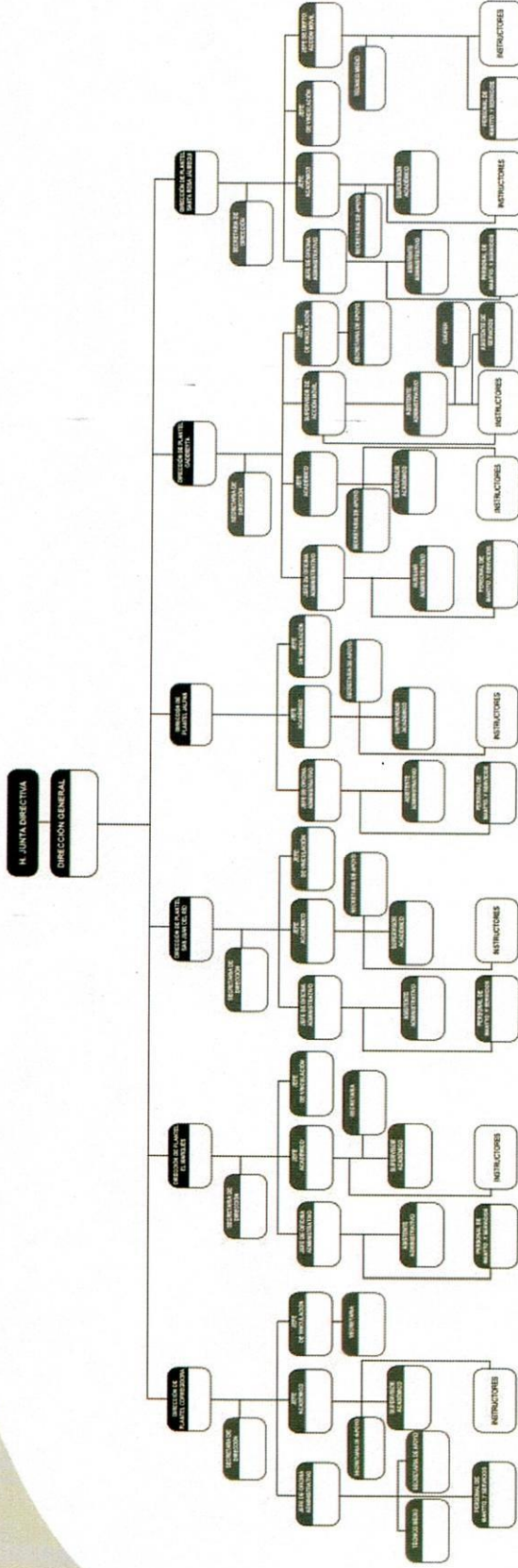

Nota: El número de instructivos de cada Unidad corresponde determinado al ICATEQ, conforme a las necesidades del servicio y la disponibilidad de recursos.

INSTITUTO DE CAPACITACIÓN PARA EL TRABAJO DEL ESTADO DE QUERÉTARO

Se ofertan los siguientes servicios:

- Cursos Regulares y Cursos de Extensión

Se Ofertan en las instalaciones de los diferentes Planteles y en sus Acciones Móviles. Dichos cursos están agrupados por área o rama del sector productivo o de servicios. Su duración varía en número de horas. Los Capacitandos que acreditan todos los objetivos de un curso, reciben un Reconocimiento con Validez Oficial.

- Cursos CAE (Capacitación Acelerada Específica)

Cursos de Capacitación con Validez Oficial para a trabajadores en activo (empresas, organizaciones, dependencias gubernamentales, etc.) en áreas de desarrollo humano, técnico y administrativas. El objetivo es impartir cursos al sector productivo, ya sea en el ámbito privado o sector público; a través de una oferta acorde a sus necesidades específicas que efficiencie sus procesos.

- Certificación ROCO (Reconocimiento Oficial a la Competencia Ocupacional)

Proceso de Evaluación del desempeño de una actividad laboral de una persona, que le permite obtener un diploma expedido por la Secretaría de Educación Pública (SEP), validando así los conocimientos, habilidades, destrezas y aptitudes independientemente a la forma en que los haya adquirido.

- Certificación CONOCER (Consejo de Normalización y Certificación)

Proceso mediante el cual se recogen y analizan las evidencias de la competencia laboral de una persona, con relación a la realización de una función individual referida a un Estándar de Competencia con el propósito de determinar si la persona es COMPETENTE o todavía no en dicha función individual.

El Instituto tendrá como objetivo:

- a) Impartir e impulsar la capacitación formal para el trabajo en la Entidad, propiciando su mejor calidad y su vinculación con el aparato productivo y las necesidades de desarrollo regional.
- b) Promover el surgimiento de nuevos perfiles académicos, que correspondan a las necesidades del mercado laboral; y
- c) Formar y actualizar a los instructores que se harán cargo de capacitar a los alumnos del Instituto.

5. Bases de Preparación de los Estados Financieros

Se informará sobre:

- a. Si se ha observado la normatividad emitida por el CONAC y las disposiciones legales aplicables.
- b. La normatividad aplicada para el reconocimiento, valuación y revelación de los diferentes rubros de la información financiera, así como las bases de medición utilizadas para la elaboración de los estados financieros; por ejemplo: costo histórico, valor de realización, valor razonable, valor de recuperación o cualquier otro método empleado y los criterios de aplicación de los mismos.
- c. Postulados básicos.

- d. Normatividad supletoria. En caso de emplear varios grupos de normatividades (normatividades supletorias), deberá realizar la justificación razonable correspondiente, su alineación con los PBCG y a las características cualitativas asociadas descritas en el MCCG (documentos publicados en el Diario Oficial de la Federación, agosto 2009).
- e. Para las entidades que por primera vez estén implementando la base del devengado de acuerdo a la Ley de Contabilidad, deberán:
 - i. Revelar las nuevas políticas de reconocimiento;
 - ii. Su plan de implementación;
 - iii. Revelar los cambios en las políticas, la clasificación y medición de las mismas, así como su impacto en la información financiera,

y

 - iv. Presentar los últimos estados financieros con la normatividad anteriormente utilizada con las nuevas políticas para fines de comparación en la transición a la base del devengado.

Las principales políticas y prácticas contables utilizadas por el Instituto de Capacitación para el Trabajo del Estado de Querétaro, en el registro contable de sus operaciones, tienen los siguientes antecedentes y características: El Instituto de Capacitación para el Trabajo del Estado de Querétaro registra sus operaciones de conformidad con la Normatividad Contable de la Administración Pública del Estado de Querétaro y otras normas de información financiera aplicables a este tipo de entidades, las bases de contabilización que de dichas normas emanan, difieren en algunos casos de las Normas de Información Financiera, emitidas por el Consejo Mexicano para la Investigación y Desarrollo de Normas de Información Financiera, A.C. (CINIF).

El 1 de enero de 2009 entró en vigor la Ley General de Contabilidad Gubernamental (LGCG), la cual establece los criterios generales que regirán la contabilidad gubernamental y la emisión de información financiera de los entes públicos, con la finalidad de lograr su adecuada armonización. Asimismo, crea el Consejo Nacional de Armonización Contable (CONAC), como órgano de coordinación para la armonización de la Contabilidad Gubernamental y tiene por objeto la emisión de las Normas Contables y Lineamientos para la generación de la información financiera que deberán aplicar los entes públicos.

La armonización de los sistemas contables de los sujetos obligados se ajustará al desarrollo de los elementos técnicos y normativos definidos para cada año del horizonte previsto en los artículos transitorios de dicho ordenamiento; cuyo último plazo concluye en 31 de diciembre de 2012.

En tanto el CONAC emita las disposiciones normativas correspondientes, los entes públicos deberán continuar aplicando la normatividad vigente en cada caso; es decir, la publicada por el Gobierno del Estado de Querétaro, denominada Normatividad Contable de la Administración Pública del Estado de Querétaro; acorde con lo establecido en el Artículo Décimo Primero Transitorio de la LGCG.

Las políticas contables adoptadas por el Instituto de Capacitación para el Trabajo del Estado de Querétaro para la preparación y presentación de sus estados financieros se resumen a continuación y, en los casos que se indican, difieren con lo dispuesto en las NIF del CINIF.

Estado de cambios en la situación financiera A partir del 1 de enero de 2008, entró en vigor la NIF B-2, Estado de flujos de efectivo, la cual sustituyó al boletín B-12, Estado de cambios en la situación financiera, que estuvo vigente hasta el 31 de diciembre de 2007.

Entidades no lucrativas

De acuerdo a la NIF B-16, Estados financieros de entidades con propósitos no lucrativos, el cambio total en el patrimonio debe clasificarse en sus componentes de cambios en patrimonio permanentemente restringido, cambios en el patrimonio temporalmente restringido y cambios en el

patrimonio no restringido, de acuerdo con las limitaciones –restricciones-impuestas, ya sea por mandato legal o contractuales, para lo cual se requiere la elaboración del estado de actividades.

Dicha NIF no le es aplicable en virtud que La Normatividad Contable de la Administración Pública del Estado de Querétaro.

Acciones realizadas en relación con la armonización contable.

Se está en proceso de implementación de Sistema de Administración Automatizada de Contabilidad Gubernamental que permite la administración, tanto de la "lista de Cuentas" propias del Instituto de Capacitación para el Trabajo del Estado de Querétaro, mismas que están alineadas al Plan de Cuentas, de conformidad con el Artículo 37 de la Ley General de Contabilidad Gubernamental (LGGG), como a las partidas presupuestales contenidas en el "Clasificador por Objeto del Gasto" del Gobierno del Estado de Querétaro.

Lo anterior, permite automatizar todos los procesos y operaciones contables, así como la recopilación de la información proveniente de las diversas áreas del Instituto, como son: Almacén, Nómina, Inventarios, Activos Fijos y Recaudación.

Mediante las importaciones descritas en el párrafo anterior, el sistema permite llevar a cabo el control del presupuesto, identificando y registrando los movimientos (ampliaciones, reducciones, compensaciones), que se realizan al mismo. Además de poderse identificar los distintos presupuestos que se generan a lo largo del año.

Por otro lado, el módulo de reportes contables genera los estados financieros que actualmente emiten los procesos contables del Instituto, así como los requeridos por la LGGG.

6. Políticas de Contabilidad Significativas

Se informará sobre:

- a. Actualización: se informará del método utilizado para la actualización del valor de los activos, pasivos y Hacienda Pública/Patrimonio y las razones de dicha elección. Así como informar de la desconexión o reconexión inflacionaria.
- b. Informar sobre la realización de operaciones en el extranjero y de sus efectos en la información financiera gubernamental.
- c. Método de valuación de la inversión en acciones de Compañías subsidiarias no consolidadas y asociadas.
- d. Sistema y método de valuación de inventarios y costo de lo vendido.
- e. Beneficios a empleados: revelar el cálculo de la reserva actuarial, valor presente de los ingresos esperados comparado con el valor presente de la estimación de gastos tanto de los beneficiarios actuales como futuros.
- f. Provisiones: objetivo de su creación, monto y plazo.
- g. Reservas: objetivo de su creación, monto y plazo.
- h. Cambios en políticas contables y corrección de errores junto con la revelación de los efectos que se tendrá en la información financiera del ente público, ya sea retrospectivos o prospectivos.
- i. Reclasificaciones: se deben revelar todos aquellos movimientos entre cuentas por efectos de cambios en los tipos de operaciones.
- j. Depuración y cancelación de saldos.

Reconocimiento de los efectos de la inflación

La NIF B-10, Efectos de la inflación, establece dos entornos económicos: "inflacionario" y "no inflacionario", cuando la inflación acumulada en los tres ejercicios anteriores sea igual o mayor al 100% (entorno económico "inflacionario") se deberán reconocer los efectos de la inflación en la información financiera.

De conformidad con el artículo 9, fracción III, de la Ley General de Contabilidad Gubernamental, el CONAC emitirá lineamientos para el establecimiento de un sistema de costos, en los que se definirá el método de valuación y otros elementos.

La aplicación del método de actualización deberá expresar el valor de los inventarios en pesos de poder adquisitivo a la fecha del balance, y el del costo de ventas en pesos de poder adquisitivo promedio del ejercicio.

Con objeto de que en sus registros contables se identifique el valor original de los renglones revaluados, las Entidades deberán usar cuentas adicionales para registrar los importes de la actualización en cada caso.

En la reexpresión del rubro de inventarios no se incluirán materias primas o materiales cuya obsolescencia sea manifiesta.

Actualizar los renglones del activo fijo, identificados generalmente como edificios, construcciones, instalaciones, plantas, maquinaria y equipos de operación, mobiliario, equipo de oficina y de cómputo, equipo de transporte, así como aquellas otras inversiones en fase de proyección o construcción, etc.; y los cargos diferidos, incluyendo las partidas relativas a las depreciaciones y/o amortizaciones acumuladas, y las del ejercicio o periodo, según corresponda.

En la actualización de los distintos conceptos que integran este grupo, se expresará el valor de cada rubro del activo fijo y de su depreciación acumulada, así mismo de la amortización acumulada de los gastos por amortizar y/o cargos diferidos se actualizarán en pesos de poder adquisitivo a la fecha del balance. En cuanto a las depreciaciones y amortizaciones del ejercicio, su valor se expresará en pesos de poder adquisitivo promedio del ejercicio. No se considerarán activos en desuso.

Para el registro de la actualización se utilizarán cuentas de revaluación por cada rubro del activo no circulante. La actualización de las depreciaciones y amortizaciones del ejercicio, deberán registrarse afectando los resultados del ejercicio.

En la actualización de las operaciones derivadas de fluctuaciones cambiarias y los intereses provenientes de pasivos identificables con activos fijos, se procederá como sigue:

Se identificará el activo no circulante financiado con pasivos que originen las fluctuaciones cambiarias y/o intereses; se determinará en forma específica la parte de cargos que corresponderá incorporar a la actualización de los activos no circulantes y, por diferencia, la porción que constituya propiamente una pérdida cambiaria o un cargo por intereses, se deberán afectar los costos y gastos del ejercicio.

La cantidad que se determine como porción "capitalizable", de las fluctuaciones cambiarias e intereses, se cargará a la cuenta complementaria "Revaluación del Activo no circulante" que corresponda; si el monto de la actualización total del período es superior a la porción "capitalizable", la diferencia se cargará a la cuenta citada anteriormente. Asimismo, éste, no deberá exceder al importe total de la actualización del activo no circulante.

Método de Valuación de inventarios

Las adquisiciones se registran al costo de adquisición. Los consumos e inventarios finales se valúan utilizando el método de costo promedio, al cierre de cada ejercicio se actualizan mediante la aplicación de factores derivados del Índice Nacional de Precios al Consumidor (INPC). El ICATEQ no cuenta con Inventarios.

El ICATEQ como Órgano Descentralizado del Poder Ejecutivo del Estado de Querétaro, tienen las obligaciones fiscales que se mencionan a continuación: Presentar dictamen para efectos fiscales, salvo que se haya presentado escrito al SAT, donde se informe que se trata de un Organismo Descentralizado.

El ICATEQ por su estructura jurídica no es contribuyente del Impuesto Sobre la Renta de las Personas Morales, ni de la Participación de Utilidades de los Trabajadores.

En cuanto al Impuesto al Valor Agregado, el ICATEQ, tampoco es sujeto de este impuesto, debido a que no realiza actividad gravada conforme a la Ley de dicho impuesto, el impuesto por los gastos que efectúa se registra como egreso del ejercicio.

Retener y enterar el ISR cuando esté obligado a ello en los términos de la misma Ley.

Obtener la documentación que reúna todos los requisitos fiscales para su deducción

7. Posición en Moneda Extranjera y Protección por Riesgo Cambiario

Se informará sobre:

- a. Activos en moneda extranjera.
- b. Pasivos en moneda extranjera.
- c. Posición en moneda extranjera.
- d. Tipo de cambio.
- e. Equivalente en moneda nacional.

Lo anterior, por cada tipo de moneda extranjera que se encuentre en los rubros de activo y pasivo.

Adicionalmente, se informará sobre los métodos de protección de riesgo por variaciones en el tipo de cambio.

En el caso de existir saldos en moneda extranjera, originados por derechos y obligaciones estas se actualizarán de conformidad con base en el tipo de cambio que da a conocer el Banco de México en el Diario Oficial de la Federación, de conformidad con la Normatividad Contable de la Administración Pública del Estado de Querétaro.

8. Reporte Analítico del Activo

Debe mostrar la siguiente información:

- a. Vida útil o porcentajes de depreciación, deterioro o amortización utilizados en los diferentes tipos de activos.
- b. Cambios en el porcentaje de depreciación o valor residual de los activos.
- c. Importe de los gastos capitalizados en el ejercicio, tanto financieros como de investigación y desarrollo.
- d. Riesgos por tipo de cambio o tipo de interés de las inversiones financieras.
- e. Valor activado en el ejercicio de los bienes construidos por la entidad.
- f. Otras circunstancias de carácter significativo que afecten el activo, tales como bienes en garantía, señalados en embargos, litigios, títulos de inversiones entregados en garantías, baja significativa del valor de inversiones financieras, etc.
- g. Desmantelamiento de Activos, procedimientos, implicaciones, efectos contables.
- h. Administración de activos; planeación con el objetivo de que el ente los utilice de manera más efectiva.

Adicionalmente, se deben incluir las explicaciones de las principales variaciones en el activo, en cuadros comparativos como sigue:

- a. Inversiones en valores.
- b. Patrimonio de Organismos descentralizados de Control Presupuestario Indirecto.
- c. Inversiones en empresas de participación mayoritaria.
- d. Inversiones en empresas de participación minoritaria.
- e. Patrimonio de organismos descentralizados de control presupuestario directo, según corresponda.

La depreciación de los Bienes Muebles e Inmuebles se efectúa de manera mensual con el fin de homologar los procesos contables establecidos, registrando las adquisiciones a su valor histórico, y calculando la depreciación por medio del método de línea recta, de acuerdo a los porcentajes mencionados en las notas de desglose.

Cuenta	Concepto	Años de vida útil	% de depreciación anual
1.2.3	BIENES INMUEBLES, INFRAESTRUCTURA Y CONSTRUCCIONES EN PROCESO		
1.2.3.2	Viviendas	50	2
1.2.3.3	Edificios No Habitacionales	30	3.3
1.2.3.4	Infraestructura	25	4
1.2.3.9	Otros Bienes Inmuebles	20	5

INSTITUTO DE CAPACITACIÓN PARA EL TRABAJO DEL ESTADO DE QUERÉTARO

1.2.4	BIENES MUEBLES			
1.2.4.1	Mobiliario y Equipo de Administración			
1.2.4.1.1	Muebles de Oficina y Estantería	10		10
1.2.4.1.2	Muebles, Excepto De Oficina Y Estantería	10		10
1.2.4.1.3	Equipo de Cómputo y de Tecnologías de la Información	3		33.3
1.2.4.1.9	Otros Mobiliarios y Equipos de Administración	10		10
1.2.4.2	Mobiliario y Equipo Educativo y Recreativo			
1.2.4.2.1	Equipos y Aparatos Audiovisuales	3		33.3
1.2.4.2.2	Aparatos Deportivos	5		20
1.2.4.2.3	Cámaras Fotográficas y de Video	3		33.3
1.2.4.2.9	Otro Mobiliario y Equipo Educativo y Recreativo	5		20
1.2.4.3	Equipo e Instrumental Médico y de Laboratorio			
1.2.4.3.1	Equipo Médico y de Laboratorio	5		20
1.2.4.3.2	Instrumental Médico y de Laboratorio	5		20
1.2.4.4	Equipo de Transporte			
1.2.4.4.1	Automóviles y Equipo Terrestre	5		20
1.2.4.4.2	Carrocerías y Remolques	5		20

Cuenta	Concepto	Años de vida útil	% de depreciación anual
1.2.4.4.3	Equipo Aeroespacial	5	20
1.2.4.4.4	Equipo Ferroviario	5	20

1.2.4.4.5	Embarcaciones	5	20
1.2.4.4.9	Otros Equipos de Transporte	5	20
1.2.4.5	Equipo de Defensa y Seguridad ¹	*	*
1.2.4.6 Maquinaria, Otros Equipos y Herramientas			
1.2.4.6.1	Maquinaria y Equipo Agropecuario	10	10
1.2.4.6.2	Maquinaria y Equipo Industrial	10	10
1.2.4.6.3	Maquinaria y Equipo de Construcción	10	10
1.2.4.6.4	Sistemas de Aire Acondicionado, Calefacción y de Refrigeración Industrial y Comercial	10	10
1.2.4.6.5	Equipo de Comunicación y Telecomunicación	10	10
1.2.4.6.6	Equipos de Generación Eléctrica, Aparatos y Accesorios Eléctricos	10	10
1.2.4.6.7	Herramientas y Máquinas-Herramienta	10	10
1.2.4.6.9	Otros Equipos	10	10
1.2.4.8 Activos Biológicos			
1.2.4.8.1	Bovinos	5	20
1.2.4.8.2	Porcinos	5	20
1.2.4.8.3	Aves	5	20
1.2.4.8.4	Ovinos y Caprinos	5	20
1.2.4.8.5	Peces y Acuicultura	5	20
1.2.4.8.6	Equinos	5	20
1.2.4.8.7	Especies Menores y de Zoológico	5	20
1.2.4.8.8	Arboles y Plantas	5	20
1.2.4.8.9	Otros Activos Biológicos	5	20

INSTITUTO DE CAPACITACIÓN PARA EL TRABAJO DEL ESTADO DE QUERÉTARO

9. Fideicomisos, Mandatos y Análogos

Se deberá informar:

- a. Por ramo administrativo que los reporta.
- b. Enlistar los de mayor monto de disponibilidad, relacionando aquéllos que conforman el 80% de las disponibilidades.

El Instituto de Capacitación para el Trabajo del Estado de Querétaro no es fideicomitente y/o fideicomisario.

10. Reporte de la Recaudación

- a. Análisis del comportamiento de la recaudación correspondiente al ente público o cualquier tipo de ingreso, de forma separada los ingresos locales de los federales.
- b. Proyección de la recaudación e ingresos en el mediano plazo.

INGRESOS	ESTATAL			FEDERAL			PROPIOS		TOTAL PROYECTO 2019
	ICATEQ	TBC	TOTAL	ICATEQ	TBC	TOTAL	ICATEQ		
INGRESOS DE LIBRE DISPOSICIÓN									
Productos de tipo corriente (productos financieros)	59,505,501	7,956,948	67,462,449	21,327,040	7,956,948	29,283,988	13,320,000		110,046,437
Ingresos por venta de bienes y servicios			-			-	13,320,000		-
Transferencias internas y asignaciones al Sector Público (Estatal)	59,505,501	7,956,948	67,462,449			-			13,320,000
Transferencias internas y asignaciones al Sector Público (Federal)	-		-	21,327,040	7,956,948	29,283,988			67,462,449
Otros:			-			-			29,283,988

11. Información sobre la Deuda y el Reporte Analítico de la Deuda

- a. Utilizar al menos los siguientes indicadores: deuda respecto al PIB y deuda respecto a la recaudación tomando, como mínimo, un período igual o menor a 5 años.
- b. Información de manera agrupada por tipo de valor gubernamental o instrumento financiero en la que se consideren intereses, comisiones, tasa, perfil de vencimiento y otros gastos de la deuda.

El Instituto de Capacitación para el Trabajo del Estado de Querétaro, no tuvo deudas de carácter federal.

12. Calificaciones otorgadas

Informar, tanto del ente público como cualquier transacción realizada, que haya sido sujeta a una calificación crediticia.

El Instituto de Capacitación para el Trabajo del Estado de Querétaro, no recibió calificaciones crediticias, por ende, no le es aplicable.

13. Proceso de Mejora

Se informará de:

- a) Principales Políticas de control interno.
- b) Medidas de desempeño financiero, metas y alcance.

Se han implementado diversas políticas de control interno, de acuerdo a la actualización que se han hecho al Manual de Organización, así como a las necesidades de El Instituto de Capacitación para el Trabajo del Estado de Querétaro, con el objeto de optimizar el desarrollo de las mismas.

El Instituto de Capacitación para el Trabajo del Estado de Querétaro tiene por objetivo fortalecer el desarrollo sustentable del Estado, mediante una capacitación de calidad y oportuna, para mejorar la calidad de vida de la población Queretana.

Administrar los recursos humanos, materiales y financieros de El Instituto de Capacitación para el Trabajo del Estado de Querétaro, basándose en los lineamientos establecidos por la normatividad aplicable.

Integrar, ejercer y controlar el presupuesto de egresos y fondo fijo revolvente asignado a El Instituto de Capacitación para el Trabajo del Estado de Querétaro, de acuerdo a la normatividad establecida.

Tramitar los movimientos o incidencias de personal y movimiento de plantilla ante la Dirección de Recursos Humanos de Oficialía Mayor del Poder Ejecutivo.

Gestionar ante las entidades y dependencias competentes, la adquisición de bienes muebles e inmuebles necesarios para el correcto funcionamiento del Instituto.

Formular y actualizar el inventario de bienes muebles e inmuebles con que cuente el ICATEQ, para llevar el control del estado que guardan y su ubicación.

Coordinar y supervisar la aplicación de manuales administrativos, de organización y procedimientos, así como promover, su modificación o actualización. Detectar necesidades de capacitación del personal y tramitar ante las instancias correspondientes los cursos requeridos, así como promoverlos ante los interesados, para la actualización y desarrollo del capital humano.

Tramitar y supervisar los servicios de mantenimiento preventivo y correctivo de los bienes muebles, así como de conservación de los inmuebles propiedad del Instituto, para garantizar su óptima utilización y el buen estado de los mismos.

Controlar los resguardos de los vehículos asignados, así como el consumo de combustible o lubricantes.

Coordinar la implantación e instrumentación de controles y procedimientos internos que conlleven a proporcionar servicios de calidad y a la simplificación administrativa.

Coordinar la elaboración y/o actualización de los Manuales Administrativos, así como vigilar y difundir su implantación.

Llevar a cabo trámites de modificaciones, transferencias, recalendarizaciones y reembolsos de los recursos del gasto corriente para contar con suficiencia presupuestal y poder cumplir con los objetivos establecidos.

Revisar los saldos de aquellas partidas presupuestales que se encuentren a punto de agotarse a efecto de llevar a cabo la reposición oportunamente.

Controlar y comprobar el fondo revolviente que se le asigne, así como tramitar y vigilar la reposición del mismo.

Integrar la información correspondiente de cada una de las áreas que conforman a este Instituto, para la formulación del Programa Operativo Anual de la misma.

Verificar el avance programático-financiero de las diferentes áreas, para llevar a cabo la elaboración de los reportes trimestrales del Programa Operativo Anual.

Integrar y enviar los informes y reportes sobre los recursos financieros, humanos y materiales, que sean requeridos.

Verificar la documentación comprobatoria de los gastos, en materia de requisitos fiscales establecidos.

Proporcionar asesoría y apoyo sobre la elaboración de reportes trimestrales, requisiciones y apoyos, a las áreas que integran este Instituto de Capacitación, entre otras.

Las políticas de operación y administración son fijadas por la H. Junta Directiva del ICATEQ y son de aplicación general.

14. Información por Segmentos

Cuando se considere necesario se podrá revelar la información financiera de manera segmentada debido a la diversidad de las actividades y operaciones que realizan los entes públicos, ya que la misma proporciona información acerca de las diferentes actividades operativas en las cuales participa, de los productos o servicios que maneja, de las diferentes áreas geográficas, de los grupos homogéneos con el objetivo de entender el desempeño del ente, evaluar mejor los riesgos y beneficios del mismo, y entenderlo como un todo y sus partes integrantes.

Consecuentemente, esta información contribuye al análisis más preciso de la situación financiera, grados y fuentes de riesgo y crecimiento potencial de negocio.

No le es aplicable el Instituto de Capacitación para el Trabajo del Estado de Querétaro

15. Eventos Posteriores al Cierre

El ente público informará el efecto en sus estados financieros de aquellos hechos ocurridos en el período posterior al que informa, que proporcionan mayor evidencia sobre eventos que le afectan económicamente y que no se conocían a la fecha de cierre.

No ocurrieron hechos en el período posterior al que informa, que proporcionan mayor evidencia sobre eventos que le afectan económicamente y que no se conocían a la fecha de cierre.

16. Partes Relacionadas

Se debe establecer por escrito que no existen partes relacionadas que pudieran ejercer influencia significativa sobre la toma de decisiones financieras y operativas.

No existen partes relacionadas que puedan ejercer influencia significativa sobre la toma de decisiones financieras y operativas.

17. Responsabilidad Sobre la Presentación Razonable de la Información Contable

La Información Contable deberá estar firmada en cada página de la misma e incluir al final la siguiente leyenda: **"Bajo protesta de decir verdad declaramos que los Estados Financieros y sus notas, son razonablemente correctos y son responsabilidad del emisor"**. Lo anterior, no será aplicable para la información contable consolidada.



Lic. Ulises Gómez de la Rosa
Director General ICATEQ



Lic. Cesar Roberto Mariscal Eichner
Director Administrativo ICATEQ

INSTITUTO DE CAPACITACION PARA EL TRABAJO DEL ESTADO DE QUERETARO
Estado Analítico del Activo

Del 01 de Enero al 31 de diciembre de 2019



Concepto	Saldo Inicial 1	Cargos del Periodo 2	Abonos del Periodo 3	Saldo Final 4 = (1+2-3)	Variación del Periodo (4-1)
ACTIVO					
Activo Circulante	20,586,699.52	357,321,511.47	354,412,745.60	23,495,465.39	2,908,765.87
Efectivo y Equivalentes	19,033,642.71	230,933,315.40	229,512,240.93	20,454,717.18	1,421,074.47
Derechos a Recibir Efectivo o Equivalentes	1,422,345.62	124,811,443.82	123,342,654.05	2,891,135.39	1,468,789.77
Derechos a Recibir Bienes o Servicios	130,711.19	1,576,752.25	1,557,850.62	149,612.82	18,901.63
Inventarios	0.00	0.00	0.00	0.00	0.00
Almacenes	0.00	0.00	0.00	0.00	0.00
Estimación por Pérdida o Deterioro de Activos	0.00	0.00	0.00	0.00	0.00
Circulantes	0.00	0.00	0.00	0.00	0.00
Otros Activos Circulantes	0.00	0.00	0.00	0.00	0.00
Activo No Circulante	78,920,158.36	6,593,737.13	1,776,552.49	83,737,343.00	4,817,184.64
Inversiones Financieras a Largo Plazo	0.00	0.00	0.00	0.00	0.00
Derechos a Recibir Efectivo o Equivalentes a largo plazo	0.00	0.00	0.00	0.00	0.00
Bienes Inmuebles, Infraestructura y Construcciones en Proceso	46,890,364.92	0.00	0.00	46,890,364.92	0.00
Bienes Muebles	45,517,308.37	6,521,558.06	7,636.67	52,031,229.76	6,513,921.39
Activos Intangibles	0.00	0.00	0.00	0.00	0.00
Depreciación, Deterioro y Amortización	-13,545,423.93	72,179.07	1,768,915.82	-15,242,160.68	-1,696,736.75
Acumulada de Bienes	0.00	0.00	0.00	0.00	0.00
Activos Diferidos	0.00	0.00	0.00	0.00	0.00
Estimación por Pérdida o Deterioro de Activos no circulantes	0.00	0.00	0.00	0.00	0.00
Otros Activos no Circulantes	57,909.00	0.00	0.00	57,909.00	0.00

Bajo protesta de decir verdad declaramos que los Estados Financieros y sus Notas son razonablemente correctos y responsabilidad del emisor

Lic. Ulises Gómez de la Rosa
 Director General ICATEQ

Lic. Cesar Roberto Mariscal Eichner
 Director Administrativo ICATEQ

Instituto de Capacitación para el Trabajo del Estado de Querétaro
 Estado Analítico de la Deuda y Otros Pasivos
 Del 01 de Enero al 31 de diciembre de 2019



Denominación de las Deudas	Monto de Contratación	Institución o País Acreedor	Saldo Inicial del Periodo	Saldo Final del Periodo
DEUDA PÚBLICA				
Deuda Interna				
Corto Plazo				
Instituciones de Crédito	0		0	0
Títulos y Valores	0		0	0
Arrendamientos Financieros	0		0	0
Deuda Externa				
Organismos Financieros Internacionales	0		0	0
Deuda Bilateral	0		0	0
Títulos y Valores	0		0	0
Arrendamientos Financieros	0		0	0
Subtotal a Corto Plazo	0		0	0
Largo Plazo				
Deuda Interna				
Instituciones de Crédito	0		0	0
Títulos y Valores	0		0	0
Arrendamientos Financieros	0		0	0
Deuda Externa				
Organismos Financieros Internacionales	0		0	0
Deuda Bilateral	0		0	0
Títulos y Valores	0		0	0
Arrendamientos Financieros	0		0	0
Subtotal a Largo Plazo	0		0	0
Otros Pasivos				
	0		22,067,326.50	6,054,652.41
Total Deuda y Otros Pasivos	0		22,067,326.50	6,054,652.41

Bajo protesta de decir verdad declaramos que los Estados Financieros y sus Notas son razonablemente correctos y responsabilidad del emisor.

 Lic. Ulises Gómez de la Rosa
 Director General ICATEQ

 Lic. Cesar Roberto Mariscal Eichner
 Director Administrativo ICATEQ

INSTITUTO DE CAPACITACION PARA EL TRABAJO DEL ESTADO (ICATEQ)

Relación de bienes que componen su patrimonio

al 31 de Diciembre de 2019

Código	Descripción del Bien	Valor en libros
0824060320104006	AUTOMOVIL NISSAN PATHFINDER	-
0824060320104005	CAMIONETA NISSAN DOBLE CABINA	-
0824063320104004	CAMIONETA NISSAN DOBLE CABINA	-
0824068320104107	CAMIONETA DOBLE CABINA NISSAN	-
082406219157003	CARRO	1,248.58
082406223046002	BARRA	1,350.01
08240621907021	ESMERIL	1,435.97
082406419168013	SOPORTE M	1,858.71
082406419168012	SOPORTE M	1,858.71
082406419168011	SOPORTE M	1,858.71
082406419168010	SOPORTE M	1,858.71
082406419168009	SOPORTE M	1,858.71
082406419168008	SOPORTE M	1,858.71
082406221106004	PISTOLA AIRE	1,911.30
08240641954040	CALIBRADOR	1,986.36
08240641954041	CALIBRADOR	1,986.36
08240641954043	CALIBRADOR	2,043.10
08240641954042	CALIBRADOR	2,043.10
082406121106005	KIT	2,606.15
08240641903016	TALADRO	2,857.68
08240641903017	TALADRO	2,857.68
082406419181006	TRANSPORTADOR	3,257.62
082406419181003	TRANSPORTADOR	3,257.62
082406419181005	TRANSPORTADOR	3,257.62
082406419181004	TRANSPORTADOR	3,257.62
08240641954045	CALIBRADOR	3,416.53
08240641954044	CALIBRADOR	3,416.53
08240651923007	GATO	4,001.29
082406419109004	SISTEMA USB	4,199.72
08240641954050	CALIBRADOR	4,304.41
08240641954049	CALIBRADOR	4,304.41
08240641954052	CALIBRADOR	4,304.41
08240641954051	CALIBRADOR	4,304.41
08240641954054	CALIBRADOR	4,304.41
08240641954053	CALIBRADOR	4,304.41
08240642472004	ABRELATAS	4,943.77
08240642472003	ABRELATAS	4,943.77
0824061160801013	FUENTE	4,620.11
08240641954047	CALIBRADOR D	5,698.00
08240641954046	CALIBRADOR D	5,698.00
08240641903018	TALADRO	6,140.49
082406119154014	GENERADOR	6,750.04
082406119154013	GENERADOR	6,750.04
082406419137019	TORNILLO	7,529.68
082406419137020	TORNILLO	7,529.68
082406419137021	TORNILLO	7,529.68
082406419137024	TORNILLO	7,529.68
082406419137022	TORNILLO	7,529.68

Código	Descripción del Bien	Valor en libras
082406419137023	TORNILLO	7,529.68
08240643431031	MICROMETRO	7,715.47
08240643431034	MICROMETRO	7,715.47
08240643431033	MICROMETRO	7,715.47
08240643431032	MICROMETRO	7,715.47
08240643431030	MICROMETRO	7,715.47
08240613434010	OSCILOSCOPIO	9,458.06
08240613434009	OSCILOSCOPIO	9,458.06
082406421106007	KIT HERRAMIENTA	12,000.24
08240641954048	CALIBRADOR A	13,053.19
08240641903019	TALADRO	42,778.03
082406421106006	KIT ELECTROMECHANICA	51,333.81
08240601712001	TRACTOR	14,700.00
082406519112147	MAQUINA DE COSER OVER	0.39
082406019183014	SOLDADORA POWER	1,920.00
082406519204006	LAMPARA	1,955.36
082406519204005	LAMPARA	1,955.36
082406519204007	LAMPARA	1,955.36
082406519204008	LAMPARA	1,955.36
08240651923011	GATO DE PISO	3,196.98
08240651923009	GATO DE PISO	3,196.98
08240651923010	GATO DE PISO	3,196.98
082406319112146	MAQUINA DE COSER OVER 5 HILOS	4,730.00
08240601829008	DESMALEZADORA DE MOCHILA	5,574.23
08240601829009	DESMALEZADORA STIHL	6,092.77
082406419104006	CEPILLADORA F	7,417.56
082406519222002	LABORATORIO	8,096.53
08240651205004	MOTOR	11,600.00
082406419144003	CORTADORA	11,726.48
08240651205003	MOTOR	13,340.00
08240651205005	MOTOR	13,340.00
082406519125003	BALANCEADORA	16,697.95
08240651923008	GATO RODANTE	17,336.66
082406419102006	MAQUINA DE SOLDAR	24,890.98
082406419102003	MAQUINA DE SOLDAR	24,890.98
082406419102004	MAQUINA DE SOLDAR	24,890.98
082406419102005	MAQUINA DE SOLDAR	24,890.98
08240621928016	SIERRA	31,848.99
082406221901012	TORNO	39,772.80
08240621901011	TORNO	39,772.80
08240621901008	TORNO	39,772.80
08240641911009	TORNO	46,668.45
082406219104006	FRESADORA VERTICAL	63,093.59
08240621901009	TORNO 16X40 ROBUSTO	72,111.76
08240651901007	TORNO	87,504.53
082406519131004	RAMPA	89,374.73
082406219124004	RECTIFICADORA	91,622.63
08240621901010	TORNO	94,518.77
082406419124004	RECTIFICADORA	100,630.04
08240641911008	TORNO	101,656.87
082406219131005	RAMPA DE ALINEACIÓN	158,016.67

Código	Descripción del Bien	Valor en libros
082406519131003	ALINEADORA	160,793.00
0824062190237001	CHASIS	173,565.00
082406419104007	FRESADORA	205,367.42
082406219167004	CABINA	443,111.67
0824065160131003	SERVIDOR HP Y DOS MONITORES	-
0824068160117102	SOFTWARE	-
0824068160117103	SOFTWARE	-
0824062160117079	SISTEMA VISIFLOW	-
0824060160122030	LAPTOP	-
0824060160122026	LAPTOP	-
0824060160122037	LAPTOP	-
0824060160122027	LAPTOP	-
0824060160122028	LAPTOP	-
0824060160122029	LAPTOP	-
0824061160409006	IMPRESORA	-
0824065160409008	IMPRESORA	-
0824060160409005	IMPRESORA	-
0824062160409007	IMPRESORA	-
0824061160130215	COMPUTADORA IMAC	-
0824061160130225	COMPUTADORA IMAC	-
0824061160130217	COMPUTADORA IMAC	-
0824061160130221	COMPUTADORA IMAC	-
0824061160130218	COMPUTADORA IMAC	-
0824061160130223	COMPUTADORA IMAC	-
0824061160130222	COMPUTADORA IMAC	-
0824061160130224	COMPUTADORA IMAC	-
0824061160130220	COMPUTADORA IMAC	-
0824061160130232	COMPUTADORA IMAC	-
0824061160130231	COMPUTADORA IMAC	-
0824061160130229	COMPUTADORA IMAC	-
0824061160130227	COMPUTADORA IMAC	-
0824061160130216	COMPUTADORA IMAC	-
0824061160130211	COMPUTADORA IMAC	-
0824061160130212	COMPUTADORA IMAC	-
0824061160130219	COMPUTADORA IMAC	-
0824061160130228	COMPUTADORA IMAC	-
0824061160130226	COMPUTADORA IMAC	-
0824061160130235	COMPUTADORA IMAC	-
0824061160130234	COMPUTADORA IMAC	-
0824061160130213	COMPUTADORA IMAC	-
0824061160130214	COMPUTADORA IMAC	-
0824061160130230	COMPUTADORA IMAC	-
0824061160130233	COMPUTADORA IMAC	-
0824060160122033	LAPTOP APPLE	-
0824060160122032	LAPTOP APPLE	-
0824060160122034	LAPTOP APPLE	-
0824060160122035	LAPTOP APPLE	-
0824060160122036	LAPTOP APPLE	-
0824060160122031	LAPTOP APPLE	-
0824060160122024	LAPTOP THINKPAD T430	-
0824064160122025	LAPTOP T530	-

OK

4

Código	Descripción del Bien	Valor en libros
0824065160802013	PROTECCION DE CORRIENTE NO BREAK	-
0824065160118100	COMPUTADORA DE ESCRITORIO	-
0824065160118102	COMPUTADORA DE ESCRITORIO	-
0824065160118099	COMPUTADORA DE ESCRITORIO	-
0824065160118101	COMPUTADORA DE ESCRITORIO	-
0824065160118097	COMPUTADORA DE ESCRITORIO	-
0824065160118098	COMPUTADORA DE ESCRITORIO	-
0824063160118095	COMPUTADORA THINKCENTRE	-
0824063160118077	COMPUTADORA THINKCENTRE	-
0824063160118083	COMPUTADORA THINKCENTRE	-
0824063160118094	COMPUTADORA THINKCENTRE	-
0824063160118093	COMPUTADORA THINKCENTRE	-
0824063160118092	COMPUTADORA THINKCENTRE	-
0824063160118091	COMPUTADORA THINKCENTRE	-
0824063160118090	COMPUTADORA THINKCENTRE	-
0824063160118089	COMPUTADORA THINKCENTRE	-
0824063160118088	COMPUTADORA THINKCENTRE	-
0824063160118080	COMPUTADORA THINKCENTRE	-
0824063160118087	COMPUTADORA THINKCENTRE	-
0824063160118081	COMPUTADORA THINKCENTRE	-
0824063160118079	COMPUTADORA THINKCENTRE	-
0824063160118078	COMPUTADORA THINKCENTRE	-
0824063160118084	COMPUTADORA THINKCENTRE	-
0824063160118085	COMPUTADORA THINKCENTRE	-
0824063160118086	COMPUTADORA THINKCENTRE	-
0824063160118082	COMPUTADORA THINKCENTRE	-
0824064160135233	COMPUTADORA	-
0824064160135250	COMPUTADORA	-
0824064160135254	COMPUTADORA	-
0824064160135253	COMPUTADORA	-
0824064160135231	COMPUTADORA	-
0824064160135251	COMPUTADORA	-
0824064160135230	COMPUTADORA	-
0824064160135249	COMPUTADORA	-
0824064160135248	COMPUTADORA	-
0824064160135247	COMPUTADORA	-
0824064160135246	COMPUTADORA	-
0824064160135244	COMPUTADORA	-
0824064160135243	COMPUTADORA	-
0824064160135241	COMPUTADORA	-
0824064160135240	COMPUTADORA	-
0824064160135239	COMPUTADORA	-
0824064160135238	COMPUTADORA	-
0824064160135237	COMPUTADORA	-
0824064160135235	COMPUTADORA	-
0824064160135252	COMPUTADORA	-
0824064160135232	COMPUTADORA	-
0824064160135242	COMPUTADORA	-
0824064160135245	COMPUTADORA	-
0824064160135234	COMPUTADORA	-
0824064160135236	COMPUTADORA	-

Código	Descripción del Bien	Valor en libros
0824065160118077	COMPUTADORA DE ESCRITORIO	-
0824065160118083	COMPUTADORA DE ESCRITORIO	-
0824065160118085	COMPUTADORA DE ESCRITORIO	-
0824065160118086	COMPUTADORA DE ESCRITORIO	-
0824065160118082	COMPUTADORA DE ESCRITORIO	-
0824065160118081	COMPUTADORA DE ESCRITORIO	-
0824065160118078	COMPUTADORA DE ESCRITORIO	-
0824065160118079	COMPUTADORA DE ESCRITORIO	-
0824065160118080	COMPUTADORA DE ESCRITORIO	-
0824065160118084	COMPUTADORA DE ESCRITORIO	-
0824065160118089	COMPUTADORA DE ESCRITORIO	-
0824065160118090	COMPUTADORA DE ESCRITORIO	-
0824065160118091	COMPUTADORA DE ESCRITORIO	-
0824065160118092	COMPUTADORA DE ESCRITORIO	-
0824065160118093	COMPUTADORA DE ESCRITORIO	-
0824065160118094	COMPUTADORA DE ESCRITORIO	-
0824065160118095	COMPUTADORA DE ESCRITORIO	-
0824065160118096	COMPUTADORA DE ESCRITORIO	-
0824065160118088	COMPUTADORA DE ESCRITORIO	-
0824065160118087	COMPUTADORA DE ESCRITORIO	-
0824060160122056	LAPTOP	-
0824060160122045	LAPTOP	-
0824060160122048	LAPTOP	-
0824060160122051	LAPTOP	-
0824060160122054	LAPTOP	-
0824060160122049	LAPTOP	-
0824060160122040	LAPTOP	-
0824060160122038	LAPTOP	-
0824060160122047	LAPTOP	-
0824060160122039	LAPTOP	-
0824060160122042	LAPTOP	-
0824060160122052	LAPTOP	-
0824060160122055	LAPTOP	-
0824060160122053	LAPTOP	-
0824060160122041	LAPTOP	-
0824060160122043	LAPTOP	-
0824060160122050	LAPTOP	-
0824060160122046	LAPTOP	-
0824060160122044	LAPTOP	-
0824060160122057	LAPTOP	-
0824068160135289	COMPUTADORA	-
0824068160135288	COMPUTADORA	-
0824068160135287	COMPUTADORA	-
0824068160135286	COMPUTADORA	-
0824068160135283	COMPUTADORA	-
0824068160135282	COMPUTADORA	-
0824068160135281	COMPUTADORA	-
0824068160135280	COMPUTADORA	-
0824068160135294	COMPUTADORA	-
0824068160135284	COMPUTADORA	-
0824068160135285	COMPUTADORA	-

Código	Descripción del Bien	Valor en libros
0824068160135291	COMPUTADORA	-
0824068160135290	COMPUTADORA	-
0824068160135304	COMPUTADORA	-
0824068160135302	COMPUTADORA	-
0824068160135301	COMPUTADORA	-
0824068160135300	COMPUTADORA	-
0824068160135299	COMPUTADORA	-
0824068160135298	COMPUTADORA	-
0824068160135297	COMPUTADORA	-
0824068160135296	COMPUTADORA	-
0824068160135295	COMPUTADORA	-
0824068160135303	COMPUTADORA	-
0824068160135293	COMPUTADORA	-
0824068160135292	COMPUTADORA	-
0824066160135215	COMPUTADORA ALL IN ONE	-
0824064160135122	COMPUTADORA ALL IN ONE	-
0824064160135123	COMPUTADORA ALL IN ONE	-
0824062160135116	COMPUTADORA ALL IN ONE	-
0824064160135125	COMPUTADORA ALL IN ONE	-
0824061160135115	COMPUTADORA ALL IN ONE	-
0824067160135127	COMPUTADORA ALL IN ONE	-
0824067160135128	COMPUTADORA ALL IN ONE	-
0824067160135129	COMPUTADORA ALL IN ONE	-
0824067160135130	COMPUTADORA ALL IN ONE	-
0824062160135131	COMPUTADORA ALL IN ONE	-
0824062160135132	COMPUTADORA ALL IN ONE	-
0824064160135124	COMPUTADORA ALL IN ONE	-
0824060160135108	COMPUTADORA ALL IN ONE	-
0824064160135162	COMPUTADORA ALL IN ONE	-
0824064160135166	COMPUTADORA ALL IN ONE	-
0824064160135174	COMPUTADORA ALL IN ONE	-
0824064160135181	COMPUTADORA ALL IN ONE	-
0824064160135173	COMPUTADORA ALL IN ONE	-
0824066160135230	COMPUTADORA ALL IN ONE	-
0824066160135224	COMPUTADORA ALL IN ONE	-
0824066160135218	COMPUTADORA ALL IN ONE	-
0824066160135219	COMPUTADORA ALL IN ONE	-
0824066160135220	COMPUTADORA ALL IN ONE	-
0824062160135154	COMPUTADORA ALL IN ONE	-
0824064160135190	COMPUTADORA ALL IN ONE	-
0824064160135178	COMPUTADORA ALL IN ONE	-
0824064160135176	COMPUTADORA ALL IN ONE	-
0824062160135135	COMPUTADORA ALL IN ONE	-
0824062160135136	COMPUTADORA ALL IN ONE	-
0824062160135137	COMPUTADORA ALL IN ONE	-
0824062160135146	COMPUTADORA ALL IN ONE	-
0824062160135145	COMPUTADORA ALL IN ONE	-
0824062160135138	COMPUTADORA ALL IN ONE	-
0824062160135144	COMPUTADORA ALL IN ONE	-
0824062160135143	COMPUTADORA ALL IN ONE	-
0824062160135139	COMPUTADORA ALL IN ONE	-

Código	Descripción del Bien	Valor en libros
0824062160135142	COMPUTADORA ALL IN ONE	-
0824062160135141	COMPUTADORA ALL IN ONE	-
0824062160135140	COMPUTADORA ALL IN ONE	-
0824064160135192	COMPUTADORA ALL IN ONE	-
0824066160135229	COMPUTADORA ALL IN ONE	-
0824064160135184	COMPUTADORA ALL IN ONE	-
0824064160135185	COMPUTADORA ALL IN ONE	-
0824060160135103	COMPUTADORA ALL IN ONE	-
0824066160135221	COMPUTADORA ALL IN ONE	-
0824064160135191	COMPUTADORA ALL IN ONE	-
0824060160135104	COMPUTADORA ALL IN ONE	-
0824060160135105	COMPUTADORA ALL IN ONE	-
0824062160135117	COMPUTADORA ALL IN ONE	-
0824060160135107	COMPUTADORA ALL IN ONE	-
0824062160135120	COMPUTADORA ALL IN ONE	-
0824060160135109	COMPUTADORA ALL IN ONE	-
0824060160135110	COMPUTADORA ALL IN ONE	-
0824061160135111	COMPUTADORA ALL IN ONE	-
0824061160135112	COMPUTADORA ALL IN ONE	-
0824061160135113	COMPUTADORA ALL IN ONE	-
0824061160135114	COMPUTADORA ALL IN ONE	-
0824060160135106	COMPUTADORA ALL IN ONE	-
0824064160135156	COMPUTADORA ALL IN ONE	-
0824062160135148	COMPUTADORA ALL IN ONE	-
0824062160135149	COMPUTADORA ALL IN ONE	-
0824062160135150	COMPUTADORA ALL IN ONE	-
0824062160135151	COMPUTADORA ALL IN ONE	-
0824062160135152	COMPUTADORA ALL IN ONE	-
0824062160135153	COMPUTADORA ALL IN ONE	-
0824062160135147	COMPUTADORA ALL IN ONE	-
0824062160135155	COMPUTADORA ALL IN ONE	-
0824064160135160	COMPUTADORA ALL IN ONE	-
0824064160135194	COMPUTADORA ALL IN ONE	-
0824064160135195	COMPUTADORA ALL IN ONE	-
0824064160135196	COMPUTADORA ALL IN ONE	-
0824064160135197	COMPUTADORA ALL IN ONE	-
0824066160135216	COMPUTADORA ALL IN ONE	-
0824066160135225	COMPUTADORA ALL IN ONE	-
0824064160135193	COMPUTADORA ALL IN ONE	-
0824064160135186	COMPUTADORA ALL IN ONE	-
0824064160135187	COMPUTADORA ALL IN ONE	-
0824064160135188	COMPUTADORA ALL IN ONE	-
0824064160135189	COMPUTADORA ALL IN ONE	-
0824064160135183	COMPUTADORA ALL IN ONE	-
0824066160135228	COMPUTADORA ALL IN ONE	-
0824066160135227	COMPUTADORA ALL IN ONE	-
0824064160135163	COMPUTADORA ALL IN ONE	-
0824064160135164	COMPUTADORA ALL IN ONE	-
0824066160135226	COMPUTADORA ALL IN ONE	-
0824066160135223	COMPUTADORA ALL IN ONE	-
0824066160135208	COMPUTADORA ALL IN ONE	-

Código	Descripción del Bien	Valor en libros
0824064160135200	COMPUTADORA ALL IN ONE	-
0824064160135201	COMPUTADORA ALL IN ONE	-
0824064160135202	COMPUTADORA ALL IN ONE	-
0824064160135203	COMPUTADORA ALL IN ONE	-
0824064160135204	COMPUTADORA ALL IN ONE	-
0824064160135205	COMPUTADORA ALL IN ONE	-
0824066160135217	COMPUTADORA ALL IN ONE	-
0824066160135207	COMPUTADORA ALL IN ONE	-
0824064160135199	COMPUTADORA ALL IN ONE	-
0824066160135209	COMPUTADORA ALL IN ONE	-
0824066160135210	COMPUTADORA ALL IN ONE	-
0824066160135211	COMPUTADORA ALL IN ONE	-
0824066160135212	COMPUTADORA ALL IN ONE	-
0824066160135213	COMPUTADORA ALL IN ONE	-
0824066160135214	COMPUTADORA ALL IN ONE	-
0824066160135206	COMPUTADORA ALL IN ONE	-
0824067160135126	COMPUTADORA ALL IN ONE	-
0824062160135133	COMPUTADORA ALL IN ONE	-
0824062160135119	COMPUTADORA ALL IN ONE	-
0824064160135121	COMPUTADORA ALL IN ONE	-
0824064160135157	COMPUTADORA ALL IN ONE	-
0824064160135158	COMPUTADORA ALL IN ONE	-
0824064160135159	COMPUTADORA ALL IN ONE	-
0824064160135198	COMPUTADORA ALL IN ONE	-
0824064160135169	COMPUTADORA ALL IN ONE	-
0824064160135167	COMPUTADORA ALL IN ONE	-
0824066160135222	COMPUTADORA ALL IN ONE	-
0824064160135165	COMPUTADORA ALL IN ONE	-
0824064160135170	COMPUTADORA ALL IN ONE	-
0824064160135171	COMPUTADORA ALL IN ONE	-
0824064160135180	COMPUTADORA ALL IN ONE	-
0824064160135172	COMPUTADORA ALL IN ONE	-
0824064160135182	COMPUTADORA ALL IN ONE	-
0824064160135175	COMPUTADORA ALL IN ONE	-
0824062160135134	COMPUTADORA ALL IN ONE	-
0824064160135161	COMPUTADORA ALL IN ONE	-
0824062160135118	COMPUTADORA ALL IN ONE	-
0824064160135177	COMPUTADORA ALL IN ONE	-
0824064160135168	COMPUTADORA ALL IN ONE	-
0824064160135179	COMPUTADORA ALL IN ONE	-
0824065160122064	LAPTOP	-
0824067160122063	LAPTOP	-
0824068160122065	LAPTOP	-
0824065160135059	COMPUTADORA TODO EN UNO	-
0824067160135088	COMPUTADORA TODO EN UNO	-
0824065160135061	COMPUTADORA TODO EN UNO	-
0824067160135097	COMPUTADORA TODO EN UNO	-
0824067160135096	COMPUTADORA TODO EN UNO	-
0824065160135064	COMPUTADORA TODO EN UNO	-
0824065160135073	COMPUTADORA TODO EN UNO	-
0824063160135046	COMPUTADORA TODO EN UNO	-

Código	Descripción del Bien	Valor en libros
0824065160135071	COMPUTADORA TODO EN UNO	-
0824065160135070	COMPUTADORA TODO EN UNO	-
0824065160135069	COMPUTADORA TODO EN UNO	-
0824065160135068	COMPUTADORA TODO EN UNO	-
0824065160135067	COMPUTADORA TODO EN UNO	-
0824065160135063	COMPUTADORA TODO EN UNO	-
0824063160135005	COMPUTADORA TODO EN UNO	-
0824063160135004	COMPUTADORA TODO EN UNO	-
0824063160135003	COMPUTADORA TODO EN UNO	-
0824060160135002	COMPUTADORA TODO EN UNO	-
0824060160135001	COMPUTADORA TODO EN UNO	-
0824063160135044	COMPUTADORA TODO EN UNO	-
0824063160135012	COMPUTADORA TODO EN UNO	-
0824063160135037	COMPUTADORA TODO EN UNO	-
0824063160135043	COMPUTADORA TODO EN UNO	-
0824063160135022	COMPUTADORA TODO EN UNO	-
0824063160135042	COMPUTADORA TODO EN UNO	-
0824063160135041	COMPUTADORA TODO EN UNO	-
0824063160135040	COMPUTADORA TODO EN UNO	-
0824063160135038	COMPUTADORA TODO EN UNO	-
0824063160135036	COMPUTADORA TODO EN UNO	-
0824063160135035	COMPUTADORA TODO EN UNO	-
0824063160135034	COMPUTADORA TODO EN UNO	-
0824063160135033	COMPUTADORA TODO EN UNO	-
0824063160135026	COMPUTADORA TODO EN UNO	-
0824063160135023	COMPUTADORA TODO EN UNO	-
0824063160135039	COMPUTADORA TODO EN UNO	-
0824063160135025	COMPUTADORA TODO EN UNO	-
0824063160135032	COMPUTADORA TODO EN UNO	-
0824063160135027	COMPUTADORA TODO EN UNO	-
0824063160135028	COMPUTADORA TODO EN UNO	-
0824063160135029	COMPUTADORA TODO EN UNO	-
0824063160135030	COMPUTADORA TODO EN UNO	-
0824063160135031	COMPUTADORA TODO EN UNO	-
0824063160135024	COMPUTADORA TODO EN UNO	-
0824065160135066	COMPUTADORA TODO EN UNO	-
0824065160135065	COMPUTADORA TODO EN UNO	-
0824063160135006	COMPUTADORA TODO EN UNO	-
0824067160135099	COMPUTADORA TODO EN UNO	-
0824065160135058	COMPUTADORA TODO EN UNO	-
0824065160135057	COMPUTADORA TODO EN UNO	-
0824065160135056	COMPUTADORA TODO EN UNO	-
0824065160135055	COMPUTADORA TODO EN UNO	-
0824065160135054	COMPUTADORA TODO EN UNO	-
0824065160135053	COMPUTADORA TODO EN UNO	-
0824063160135052	COMPUTADORA TODO EN UNO	-
0824063160135051	COMPUTADORA TODO EN UNO	-
0824063160135049	COMPUTADORA TODO EN UNO	-
0824065160135062	COMPUTADORA TODO EN UNO	-
0824067160135090	COMPUTADORA TODO EN UNO	-
0824065160135072	COMPUTADORA TODO EN UNO	-

Código	Descripción del Bien	Valor en libros
0824063160135045	COMPUTADORA TODO EN UNO	-
0824067160135102	COMPUTADORA TODO EN UNO	-
0824067160135101	COMPUTADORA TODO EN UNO	-
0824067160135100	COMPUTADORA TODO EN UNO	-
0824067160135095	COMPUTADORA TODO EN UNO	-
0824067160135094	COMPUTADORA TODO EN UNO	-
0824067160135093	COMPUTADORA TODO EN UNO	-
0824067160135086	COMPUTADORA TODO EN UNO	-
0824067160135091	COMPUTADORA TODO EN UNO	-
0824065160135075	COMPUTADORA TODO EN UNO	-
0824067160135089	COMPUTADORA TODO EN UNO	-
0824067160135087	COMPUTADORA TODO EN UNO	-
0824067160135085	COMPUTADORA TODO EN UNO	-
0824067160135084	COMPUTADORA TODO EN UNO	-
0824067160135083	COMPUTADORA TODO EN UNO	-
0824067160135082	COMPUTADORA TODO EN UNO	-
0824067160135081	COMPUTADORA TODO EN UNO	-
0824067160135080	COMPUTADORA TODO EN UNO	-
0824067160135079	COMPUTADORA TODO EN UNO	-
0824067160135078	COMPUTADORA TODO EN UNO	-
0824065160135077	COMPUTADORA TODO EN UNO	-
0824065160135076	COMPUTADORA TODO EN UNO	-
0824067160135092	COMPUTADORA TODO EN UNO	-
0824063160135010	COMPUTADORA TODO EN UNO	-
0824063160135020	COMPUTADORA TODO EN UNO	-
0824063160135019	COMPUTADORA TODO EN UNO	-
0824063160135018	COMPUTADORA TODO EN UNO	-
0824063160135017	COMPUTADORA TODO EN UNO	-
0824063160135016	COMPUTADORA TODO EN UNO	-
0824063160135015	COMPUTADORA TODO EN UNO	-
0824065160135074	COMPUTADORA TODO EN UNO	-
0824063160135014	COMPUTADORA TODO EN UNO	-
0824063160135013	COMPUTADORA TODO EN UNO	-
0824063160135021	COMPUTADORA TODO EN UNO	-
0824063160135011	COMPUTADORA TODO EN UNO	-
0824063160135009	COMPUTADORA TODO EN UNO	-
0824063160135008	COMPUTADORA TODO EN UNO	-
0824065160135060	COMPUTADORA TODO EN UNO	-
0824063160135047	COMPUTADORA TODO EN UNO	-
0824063160135050	COMPUTADORA TODO EN UNO	-
0824063160135048	COMPUTADORA TODO EN UNO	-
0824067160135098	COMPUTADORA TODO EN UNO	-
0824063160135007	COMPUTADORA TODO EN UNO	-
08240662612038	PANTALLA	-
0824068160122058	LAPTOP	-
0824068160122060	LAPTOP	-
0824068160122059	LAPTOP	-
0824068160122062	LAPTOP	-
0824068160122061	LAPTOP	-
0824060160134010	IPAD	-
0824060160134007	IPAD	-

Código	Descripción del Bien	Valor en libros
0824060160134009	IPAD	-
0824060160134012	IPAD	-
0824060160134013	IPAD	-
0824060160134011	IPAD	-
0824060160134008	IPAD	-
08240602128084	GABINETE	-
0824065160707027	SWICHT MARCA HP	-
0824065160407004	IMPRESORA MARCA HP	-
0824068160135260	COMPUTADORA	-
0824068160135261	COMPUTADORA	-
0824068160135262	COMPUTADORA	-
0824068160135276	COMPUTADORA	-
0824068160135275	COMPUTADORA	-
0824068160135274	COMPUTADORA	-
0824068160135278	COMPUTADORA	-
0824068160135258	COMPUTADORA	-
0824068160135272	COMPUTADORA	-
0824068160135259	COMPUTADORA	-
0824068160135257	COMPUTADORA	-
0824068160135277	COMPUTADORA	-
0824068160135279	COMPUTADORA	-
0824068160135256	COMPUTADORA	-
0824068160135255	COMPUTADORA	-
0824068160135264	COMPUTADORA	-
0824068160135271	COMPUTADORA	-
0824068160135270	COMPUTADORA	-
0824068160135269	COMPUTADORA	-
0824068160135268	COMPUTADORA	-
0824068160135267	COMPUTADORA	-
0824068160135266	COMPUTADORA	-
0824068160135263	COMPUTADORA	-
0824068160135273	COMPUTADORA	-
0824068160135265	COMPUTADORA	-
08240602661061	PROYECTOR	-
0824065160117098	LICENCIA THE ROSETTA	-
0824065160117084	LICENCIA THE ROSETTA	-
0824065160117080	LICENCIA THE ROSETTA	-
0824065160117081	LICENCIA THE ROSETTA	-
0824065160117082	LICENCIA THE ROSETTA	-
0824065160117083	LICENCIA THE ROSETTA	-
0824065160117099	LICENCIA THE ROSETTA	-
0824065160117090	LICENCIA THE ROSETTA	-
0824065160117085	LICENCIA THE ROSETTA	-
0824065160117086	LICENCIA THE ROSETTA	-
0824065160117087	LICENCIA THE ROSETTA	-
0824065160117100	LICENCIA THE ROSETTA	-
0824065160117089	LICENCIA THE ROSETTA	-
0824065160117097	LICENCIA THE ROSETTA	-
0824065160117091	LICENCIA THE ROSETTA	-
0824065160117092	LICENCIA THE ROSETTA	-
0824065160117093	LICENCIA THE ROSETTA	-

Código	Descripción del Bien	Valor en libros
0824065160117094	LICENCIA THE ROSETTA	-
0824065160117095	LICENCIA THE ROSETTA	-
0824065160117096	LICENCIA THE ROSETTA	-
0824065160117088	LICENCIA THE ROSETTA	-
0824062160118102	COMPUTADORA	-
0824062160118104	COMPUTADORA	-
0824062160118103	COMPUTADORA	-
0824062160118105	COMPUTADORA	-
0824062160118107	COMPUTADORA	-
0824062160118108	COMPUTADORA	-
0824062160118106	COMPUTADORA	-
0824060160117101	AUTOCAD	-
0824068160405076	IMPRESORA	-
0824068160405077	IMPRESORA	-
0824060160405057	IMPRESORA LASERT	-
0824060160405056	IMPRESORA LASERT	-
0824063160405058	IMPRESORA LASER HP	-
0824063160405059	IMPRESORA LASER HP	-
0824068160405067	IMPRESORA LASER HP	-
0824061160405061	IMPRESORA LASER HP	-
0824062160405062	IMPRESORA LASER HP	-
0824064160405063	IMPRESORA LASER HP	-
0824065160405064	IMPRESORA LASER HP	-
0824067160405065	IMPRESORA LASER HP	-
0824068160405066	IMPRESORA LASER HP	-
0824060160405060	IMPRESORA LASER HP	-
0824060160405075	IMPRESORA	-
0824060160405003	IMPRESORA	-
0824060160405004	IMPRESORA	-
0824060160406078	MULTIFUNCIONAL	-
08240682612041	PANTALLA P	-
0824063160405070	IMPRESORA HP	-
0824062160405069	IMPRESORA HP	-
0824064160405071	IMPRESORA HP	-
0824065160405072	IMPRESORA HP	-
0824067160405073	IMPRESORA HP	-
0824068160405074	IMPRESORA HP	-
0824061160405068	IMPRESORA HP	-
0824068160802014	NO BREAK	-
0824068160802015	NO BREAK	-
0824063160118096	COMPUTADORA THINKCENTRE	-
082406521107002	MESA CAMBIO PAÑAL	743.95
082406521100014	MUEBLE DE APOYO	868.41
082406530016001	CUNA CHICA METALICA	958.95
082406530016002	CUNA CHICA METALICA	959.26
08240602128079	GABINETE UNIVERSAL COLOR NEGRO	1,015.00
08240672007012	ENGARGOLADORA KOMBO	989.62
08240632007009	ENGARGOLADORA KOMBO	989.62
08240652007011	ENGARGOLADORA KOMBO	989.62
08240642007010	ENGARGOLADORA KOMBO	989.62
08240612007007	ENGARGOLADORA KOMBO	989.62

Código	Descripción del Bien	Valor en libros
08240622007008	ENGARGOLADORA KOMBO	989.62
082406419140023	MANIQUI PARA PRACTICA	1,083.11
082406419140022	MANIQUI PARA PRACTICA	1,083.12
082406419140017	MANIQUI PARA PRACTICA	1,083.12
082406419140018	MANIQUI PARA PRACTICA	1,083.12
082406419140019	MANIQUI PARA PRACTICA	1,083.12
082406419140020	MANIQUI PARA PRACTICA	1,083.12
082406419140021	MANIQUI PARA PRACTICA	1,083.12
08240652103047	ESCRITORIO	1,405.05
08240632103046	ESCRITORIO	1,405.05
08240612103045	ESCRITORIO	1,405.05
08240612103044	ESCRITORIO	1,405.05
08240672103042	ESCRITORIO	1,405.05
08240672103043	ESCRITORIO	1,405.05
08240642006016	RELOJ CHECADOR	1,678.98
08240642006015	RELOJ CHECADOR	1,678.98
08240642006017	RELOJ CHECADOR	1,678.98
08240632006018	RELOJ CHECADOR	1,806.94
08240662006019	RELOJ CHECADOR	1,806.94
08240622102015	ESCRITORIO	2,143.39
08240632102015	ESCRITORIO	2,143.39
08240622102014	ESCRITORIO	2,143.39
08240602102012	ESCRITORIO	2,143.39
08240652101014	ESCRITORIO EJECUTIVO	2,635.13
08240652101015	ESCRITORIO EJECUTIVO	2,635.13
08240652101016	ESCRITORIO EJECUTIVO	2,635.13
08240672612027	PANTALLA LED 50 PLG	2,818.53
08240672612028	PANTALLA LED 50 PLG	2,818.53
0824064240121007	GABINETE DE TRABAJO	4,606.65
0824064240121008	GABINETE DE TRABAJO	4,606.65
08240602003014	COPIADORA DIGITAL	5,611.50
08240612003015	COPIADORA DIGITAL	5,611.50
08240632003016	COPIADORA DIGITAL	5,611.50
08240642003017	COPIADORA DIGITAL	5,611.50
08240652003018	COPIADORA DIGITAL	5,611.50
0824064240121004	GABINETE DE TRABAJO	6,323.60
0824064240121003	GABINETE DE TRABAJO	6,323.60
0824064240121002	GABINETE DE TRABAJO	6,323.60
0824064240121006	GABINETE DE TRABAJO	6,323.60
0824064240121001	GABINETE DE TRABAJO	6,323.60
0824064240121005	GABINETE DE TRABAJO	6,323.60
0824064240121009	GABINETE DE TRABAJO	6,591.12
0824064240121010	GABINETE DE TRABAJO	6,591.12
08240642128080	GABINETE CON 1 ENTREPAÑOS	7,598.58
08240603005005	ESCRITORIO	14,326.00
08240682303013	REFRIGERADOR	17,330.79
08240652101022	MUEBLE EN MADERA	11,305.65
08240652101023	MUEBLE EN MADERA	11,305.65
08240653005023	MUEBLE EN MADERA	11,910.31
08240653005024	MUEBLE EN MADERA	11,910.31
08240653005025	MUEBLE EN MADERA	8,645.86

OK

4

Código	Descripción del Bien	Valor en libros
08240653005026	MUEBLE EN MADERA	8,645.86
08240653005027	MUEBLE EN MADERA	8,645.86
08240651932015	PRENSA HIDRAULICA	0.39
08240642187079	ANAQUEL CON 4 ENTREPAÑOS	894.36
08240642187078	ANAQUEL CON 4 ENTREPAÑOS	894.36
08240642187077	ANAQUEL CON 4 ENTREPAÑOS	894.36
08240642187076	ANAQUEL CON 4 ENTREPAÑOS	894.36
08240642187075	ANAQUEL CON 4 ENTREPAÑOS	894.36
08240642187074	ANAQUEL CON 4 ENTREPAÑOS	894.36
08240642187072	ANAQUEL CON 4 ENTREPAÑOS	894.36
08240642187071	ANAQUEL CON 4 ENTREPAÑOS	894.36
08240642187070	ANAQUEL CON 4 ENTREPAÑOS	894.36
08240642187073	ANAQUEL CON 4 ENTREPAÑOS	894.36
08240642423001	CHAROLA Y REJILLA	932.64
082406424114006	REPISA A MURO	1,116.21
08240643779004	LAVAMANOS	1,144.05
08240643779003	LAVAMANOS	1,144.05
082406424114004	REPISA SOBRE CUBIERTA	1,179.72
082406424114005	REPISA PARA HORNO	1,241.49
08240642428003	GARABATO PARA UTENSILIOS	1,263.68
08240642103037	ESCRITORIO METALICO	1,301.66
08240642428007	GARABATO PARA UTENSILIOS	1,389.39
08240642428006	GARABATO PARA UTENSILIOS	1,389.39
08240642428005	GARABATO PARA UTENSILIOS	1,389.39
08240642428008	GARABATO PARA UTENSILIOS	1,389.39
08240602112007	ARCHIVERO HORIZONTAL	1,392.00
08240602103038	ESCRITORIO	1,355.75
08240612103041	ESCRITORIO	1,355.75
08240602103039	ESCRITORIO	1,355.75
08240682128083	GABINETE	1,334.00
08240652128082	GABINETE	1,334.00
08240602104012	ESCRITORIO LT	1,942.03
082406424024001	BASE P EQ. COCCION	1,895.73
082406424024002	BASE P EQ. COCCION	1,895.73
08240602104013	ESCRITORIO LT	1,989.40
08240642428004	GARABATO PARA UTENSILIOS	2,042.76
08240602102005	ESCRITORIO	2,068.18
08240682102008	ESCRITORIO	2,068.18
08240682102007	ESCRITORIO	2,068.18
08240642102010	ESCRITORIO	2,068.18
08240682102009	ESCRITORIO	2,068.18
08240642102011	ESCRITORIO	2,068.18
08240682102006	ESCRITORIO	2,068.18
08240642187080	ANAQUEL CON 4 ENTRE TIPO MARIMBA	2,285.49
082406424024004	VENTILACIÓN PARA MESA	2,354.22
082406424024003	VENTILACIÓN PARA MESA	2,354.22
08240653779006	LAVABO	2,187.33
08240653779005	LAVABO	2,187.33
082406424113049	MESA DE TRABAJO	2,655.24
08240683012134	MESA	2,333.30
08240683012142	MESA	2,333.30

Código	Descripción del Bien	Valor en libros
08240683012141	MESA	2,333.30
08240683012136	MESA	2,333.30
08240683012140	MESA	2,333.30
08240683012139	MESA	2,333.30
08240683012138	MESA	2,333.30
08240683012137	MESA	2,333.30
08240683012135	MESA	2,333.30
08240683012144	MESA	2,333.30
08240683012146	MESA	2,333.30
08240683012143	MESA	2,333.30
08240683012145	MESA	2,333.30
08240683012147	MESA	2,333.30
08240683012148	MESA	2,333.30
082406424115001	MOLINO PARA CAE	2,807.93
08240682101015	ESCRITORIO	2,658.33
08240602101014	ESCRITORIO	2,658.33
0824060161008003	GABINETE	2,610.00
082406424113050	MESA DE TRABAJO	3,113.30
082406424024009	BASE P. EQ. COCCION	3,148.53
082406424024005	BASE P. EQ. COCCION	3,148.53
082406424024006	BASE P. EQ. COCCION	3,148.53
082406424024008	BASE P. EQ. COCCION	3,148.53
082406424024010	BASE P. EQ. COCCION	3,148.53
082406424024011	BASE P. EQ. COCCION	3,148.53
082406424024012	BASE P. EQ. COCCION	3,148.53
082406424024007	BASE P. EQ. COCCION	3,148.53
08240602105020	SILLON EJECUTIVO	2,780.83
082406424012001	TINA DE HIELO	3,188.55
08240682661060	PROYECTOR	3,061.34
08240612661059	PROYECTOR	3,061.34
08240602661058	PROYECTOR	3,061.34
08240602661057	PROYECTOR	3,061.34
08240602661056	PROYECTOR	3,061.34
08240602661055	PROYECTOR	3,061.34
082406424113052	MESA DE TRABAJO	3,296.87
08240652612031	PANTALLA ELECTRICA	3,609.68
08240652128081	GABINETE FIBREMEX	3,793.68
08240603013007	ESCRITORIO	3,625.00
08240603013008	ESCRITORIO	3,625.00
082406424113051	MESA DE TRABAJO	3,984.60
08240652612029	TELEVISION MARCA LG	3,968.60
082406721107017	KIT DE BELLEZA DE 12 PZAS	4,543.33
082406721107015	KIT DE BELLEZA DE 12 PZAS	4,543.33
082406721107016	KIT DE BELLEZA DE 12 PZAS	4,543.33
08240672187084	ANAQUEL	4,033.32
08240672187083	ANAQUEL	4,033.32
08240672187082	ANAQUEL	4,033.32
08240672187081	ANAQUEL	4,033.32
082406521107018	AEROGRAFO	4,193.48
082406424116001	LAVAVASOS DE CEPILLO	4,749.33
08240603013009	ESCRITORIO	4,663.20

Código	Descripción del Bien	Valor en libros
08240632103053	CONJUNTO SECRETARIAL	4,719.63
08240642413009	CAMPANA DE EXTRACCION	5,427.93
08240642413008	CAMPANA DE EXTRACCION	5,427.93
08240642413007	CAMPANA DE EXTRACCION	5,427.93
08240642413010	CAMPANA DE EXTRACCION	5,427.93
082406419161006	MESA CON TARJA	5,453.16
082406419161012	ESTACION DE CANTINERO	5,628.03
08240672483007	ESPIGUERO	5,069.20
08240672483008	ESPIGUERO	5,069.20
08240683005010	CONJUNTO	5,093.03
08240683005009	CONJUNTO	5,093.03
08240622103057	CONJUNTO ESCRITORIO	5,162.68
08240642103058	ESCRITORIO CR	5,286.72
082406030013005	ESCRITORIO	5,597.00
08240603013006	ESCRITORIO	5,597.00
08240683013010	ESCRITORIO	6,104.31
082406419161010	TARJA CON BASE PARA MESA	7,107.03
082406419161009	TARJA CON BASE PARA MESA	7,107.03
082406419161011	TARJA CON BASE PARA MESA	7,107.03
082406419161008	TARJA CON BASE PARA MESA	7,107.03
08240682103051	CONJUNTO	6,190.44
082406419161005	FREGADERO DOBLE	7,332.36
08240612103048	ESCRITORIO	7,049.90
08240612103050	ESCRITORIO	7,051.21
08240602131004	MAMPARA (FLEXO)	8,058.13
08240602131005	MAMPARA (FLEXO)	8,058.13
082406424113048	MESA DE TRABAJO EN ISLA	8,499.03
08240602102018	ESCRITORIO	7,901.53
08240602102017	ESCRITORIO	7,901.53
082406423046001	BARRA DE DESPACHO	8,974.05
08240622103056	CONJUNTO ESCRITORIO	7,941.73
08240622103055	CONJUNTO ESCRITORIO	7,941.73
08240603005006	ESCRITORIO	8,439.00
08240603005007	ESCRITORIO	8,439.00
08240632103054	CONJUNTO SECRETARIAL	8,085.91
08240613005011	CONJUNTO	8,140.14
08240613005012	CONJUNTO	8,140.14
08240642102020	ESCRITORIO CR	8,224.90
08240642102019	ESCRITORIO CR	8,224.90
08240652118052	PIZARRON DIGITAL	9,442.41
08240632303012	REFRIGERADOR	8,997.83
08240652101020	ESCRITORIO L	9,522.98
08240652101021	ESCRITORIO L	9,522.98
08240652101019	ESCRITORIO L	9,522.98
08240652661063	PROYECTOR	10,358.80
08240642413006	CAMPANA DE EXTRACCION	11,964.24
08240623005015	CONJUNTO ESCRITORIO	10,525.13
08240623005016	CONJUNTO ESCRITORIO	10,525.13
08240602101018	CONJUNTO	10,880.80
08240652612030	TV LG LED 55 "	12,039.83
08240602101017	CONJUNTO	11,043.20

Código	Descripción del Bien	Valor en libros
08240602797023	AIRE ACONDICIONADO	12,248.31
08240602797021	AIRE ACONDICIONADO	12,248.31
08240602797022	AIRE ACONDICIONADO	12,248.31
082406419161007	FREGADRO TRIPLE	13,304.48
08240603005008	MODULO	12,111.37
08240653005018	ESCRITORIO CR	12,452.60
08240653005017	ESCRITORIO CR	12,452.60
08240602102016	CONJUNTO	13,046.68
08240653005022	CONJUNTO	13,118.61
08240643005020	ESCRITORIO CR	13,118.61
08240643005019	ESCRITORIO CR	13,118.61
08240653005021	CONJUNTO	13,118.61
08240652118051	PIZARRON INTERACTIVO	15,174.73
08240612103052	CONJUNTO DE ESCRITORIO	14,796.13
08240602101016	CONJUNTO	16,278.32
08240642304007	CAFETERA	19,260.50
08240642304008	CAFETERA	19,587.62
08240612103049	ESCRITORIO	18,962.75
08240633005014	CONJUNTO SECRETARIAL	19,677.90
08240633005013	CONJUNTO ESCRITORIO	19,677.90
08240652603022	CAMARA DIGITAL	-
08240672603023	CAMARA DIGITAL	-
08240632603020	CAMARA DIGITAL	-
08240642603021	CAMARA DIGITAL	-
08240622603019	CAMARA DIGITAL	-
08240612603018	CAMARA DIGITAL	-
08240601323003	TELEFONO CELULAR	-
082406424117001	MARINADORA AL VACIO	-
08240642303011	REFRIGERADOR VERTICAL	-
08240642303010	REFRIGERADOR VERTICAL	-
08240642421022	BATIDORA	-
08240642421023	BATIDORA	-
082406424118001	MOLINO PARA CARNE	-
08240663611004	TRANSFORMADOR 45KVA	-
08240642418003	ENFRIADOR HORIZONTAL	-
08240642401020	ESTUFA CON HORNO	-
082406524112006	EQUIPO DE AUDIO	-
08240642429007	FREIDOR 19 LTS	-
08240621915011	COMPRESOR SHP TRIF	-
08240601805014	PODADORA	-
08240652661052	PROYECTOR MARCA VIEWSONIC	-
08240652435010	HORNO PARA PAN 9 CHAROLAS	-
08240622435009	HORNO PARA PAN 9 CHAROLAS	-
08240642429006	PLANCHA FREIDORA	-
08240601805015	PODADORA	-
082406424119001	ASADOR	-
08240642415007	HORNO DE MICROONDAS	-
08240643611004	TRANSFORMADOR	61,248.00
	TRANSFORMADOR	26,583.46
08240672397019	AIRE ACONDICIONADO	-
08240672397018	AIRE ACONDICIONADO	-

Código	Descripción del Bien	Valor en libras
08240672397020	AIRE ACONDICIONADO	-
08240672397017	AIRE ACONDICIONADO	-
08240642490002	LICUADORA PARA BAR	-
08240642407002	PARRILLA DE 4 QUE.	-
08240642407001	PARRILLA DE 4 QUE.	-
08240642407008	PARRILLA DE 4 QUE.	-
08240642407004	PARRILLA DE 4 QUE.	-
08240642407003	PARRILLA DE 4 QUE.	-
08240642407007	PARRILLA DE 4 QUE.	-
08240642407006	PARRILLA DE 4 QUE.	-
08240642407005	PARRILLA DE 4 QUE.	-
08240601915012	COMPRESOR 2HP	-
08240642661048	PROYECTOR	-
08240632661046	PROYECTOR	-
08240642661047	PROYECTOR	-
08240622661045	PROYECTOR	-
08240652661049	PROYECTOR	-
08240652661050	PROYECTOR	-
08240612661043	PROYECTOR	-
08240612661044	PROYECTOR	-
08240672661051	PROYECTOR	-
08240662612039	PANTALLA	-
08240642612037	PANTALLA	-
08240642612036	PANTALLA	-
08240632612034	PANTALLA	-
08240612612033	PANTALLA	-
08240682612040	PANTALLA	-
08240632612035	PANTALLA	-
08240642261042	PROYECTOR	-
08240642261041	PROYECTOR	-
08240602661054	PROYECTOR	-
08240622661053	PROYECTOR	-
08240612397026	AIRE ACONDICIONADO	- 0.00
08240612397025	AIRE ACONDICIONADO	- 0.00
08240682397031	AIRE ACONDICIONADO	- 0.00
08240682397030	AIRE ACONDICIONADO	- 0.00
08240642397029	AIRE ACONDICIONADO	- 0.00
08240642397028	AIRE ACONDICIONADO	- 0.00
08240642397027	AIRE ACONDICIONADO	- 0.00
08240612397024	AIRE ACONDICIONADO	- 0.00
08240652382004	DESPACHADOR DE AGUA	-
08240641218002	CALENTADOR	- 0.00
08240621218003	CALENTADOR	-
082406019173002	HIDROLAVADORA	-
08240632413012	CAMPANA	1,650.00
08240632413011	CAMPANA	1,650.00
08240652415008	HORNO CONVENCIONAL	-
08240651903015	TALADRO DE BANCO	-
08240652397016	AIRE ACONDICIONADO	-
08240652397015	AIRE ACONDICIONADO	-
082406519137018	BANCO GIRATORIO	-

Código	Descripción del Bien	Valor en libros
082406519226002	GENERADOR DE CORRIENTE	-
08240641907022	ESMERIL	706.17
082406724113072	MESA	853.33
082406724113071	MESA	853.33
082406724113070	MESA	853.33
082406724113069	MESA	853.33
082406724113068	MESA	853.33
082406724113067	MESA	853.33
082406724113066	MESA	853.33
082406724113065	MESA	853.33
08240682402015	LICUADORA	853.33
08240682402016	LICUADORA	853.33
08240672402053	LICUADORA	853.33
08240652402058	LICUADORA	853.33
08240682402027	LICUADORA	853.33
08240652402057	LICUADORA	853.33
08240682402030	LICUADORA	853.33
08240682402029	LICUADORA	853.33
08240652402056	LICUADORA	853.33
08240672402054	LICUADORA	853.33
08240652402055	LICUADORA	853.33
08240672402047	LICUADORA	853.33
08240682402012	LICUADORA	853.33
08240682402013	LICUADORA	853.33
08240682402014	LICUADORA	853.33
08240652402069	LICUADORA	853.33
08240682402019	LICUADORA	853.33
08240652402059	LICUADORA	853.33
08240682402018	LICUADORA	853.33
08240682402023	LICUADORA	853.33
08240682402025	LICUADORA	853.33
08240682402024	LICUADORA	853.33
08240682402010	LICUADORA	853.33
08240682402011	LICUADORA	853.33
08240672402044	LICUADORA	853.33
08240672402039	LICUADORA	853.33
08240672402051	LICUADORA	853.33
08240652402060	LICUADORA	853.33
08240672402041	LICUADORA	853.33
08240672402042	LICUADORA	853.33
08240672402049	LICUADORA	853.33
08240672402043	LICUADORA	853.33
08240672402045	LICUADORA	853.33
08240672402050	LICUADORA	853.33
08240672402034	LICUADORA	853.33
08240682402028	LICUADORA	853.33
08240672402048	LICUADORA	853.33
08240682402026	LICUADORA	853.33
08240682402017	LICUADORA	853.33
08240652402061	LICUADORA	853.33
08240652402075	LICUADORA	853.33

Código	Descripción del Bien	Valor en libras
08240652402074	LICUADORA	853.33
08240652402073	LICUADORA	853.33
08240652402072	LICUADORA	853.33
08240652402071	LICUADORA	853.33
08240652402070	LICUADORA	853.33
08240652402066	LICUADORA	853.33
08240652402063	LICUADORA	853.33
08240652402068	LICUADORA	853.33
08240652402064	LICUADORA	853.33
08240652402065	LICUADORA	853.33
08240652402067	LICUADORA	853.33
08240652402062	LICUADORA	853.33
08240672402040	LICUADORA	853.33
08240672402035	LICUADORA	853.33
08240672402046	LICUADORA	853.33
08240672402036	LICUADORA	853.33
08240672402033	LICUADORA	853.33
08240672402037	LICUADORA	853.33
08240672402032	LICUADORA	853.33
08240672402052	LICUADORA	853.33
08240672402031	LICUADORA	853.33
08240682402022	LICUADORA	853.33
08240682402021	LICUADORA	853.33
08240682402020	LICUADORA	853.33
08240672402038	LICUADORA	853.33
082406724113074	MESA	853.33
082406724113073	MESA	853.33
082406419138015	MESA S	1,031.24
082406419138016	MESA S	1,031.24
082406419138017	MESA S	1,031.24
082406419138018	MESA S	1,031.24
08240643416089	MULTIMETRO	1,340.30
08240643416094	MULTIMETRO	1,340.30
08240643416095	MULTIMETRO	1,340.30
08240643416096	MULTIMETRO	1,340.30
08240643416097	MULTIMETRO	1,340.30
08240643416098	MULTIMETRO	1,340.30
08240643416093	MULTIMETRO	1,340.30
08240643416092	MULTIMETRO	1,340.30
08240643416090	MULTIMETRO	1,340.30
08240643416091	MULTIMETRO	1,340.30
082406419138013	MESA	1,377.12
082406419138014	MESA	1,377.12
08240682413017	CAMPANA	1,561.51
08240652413032	CAMPANA	1,561.51
08240652413031	CAMPANA	1,561.51
08240682413018	CAMPANA	1,561.51
08240652413033	CAMPANA	1,561.51
08240682413019	CAMPANA	1,561.51
08240641917023	ESMERIL	1,570.88
08240682413016	CAMPANA	1,881.37

Código	Descripción del Bien	Valor en libros
08240672413024	CAMPANA	1,881.37
08240652413029	CAMPANA	1,881.37
08240672413026	CAMPANA	1,881.37
08240672413020	CAMPANA	1,881.37
08240682413013	CAMPANA	1,881.37
08240652413027	CAMPANA	1,881.37
08240682413014	CAMPANA	1,881.37
08240652413030	CAMPANA	1,881.37
08240672413021	CAMPANA	1,881.37
08240672413022	CAMPANA	1,881.37
08240672413023	CAMPANA	1,881.37
08240682413015	CAMPANA	1,881.37
08240672413025	CAMPANA	1,881.37
08240652413028	CAMPANA	1,881.37
08240682661066	PROYECTOR	1,997.67
08240682661065	PROYECTOR	1,997.67
08240671913304	PROCESADOR DE ALIMENTOS	2,040.00
08240652415011	HORNO M	2,285.97
08240672415010	HORNO M	2,285.97
08240682415009	MICROONDAS	2,285.97
082406519161016	TARJA	2,443.73
082406719161014	TARJA	2,443.73
082406819161013	TARJA	2,443.73
082406524113087	COCKTELERA	2,443.73
082406724113076	COCKTELERA	2,443.73
082406824113064	COCKTELERA	2,443.73
08240643432018	EXTRACTOR	2,950.50
08240643432017	EXTRACTOR	2,950.50
0824068160707028	SWITCH	3,025.28
08240672421025	BATIDORA	3,026.67
08240672421024	BATIDORA	3,026.67
08240672109246	MESA	3,213.97
08240672109245	MESA	3,213.97
082406824113063	MESA CON TARJA	3,705.81
082406519161015	MESA TARJA	3,705.81
082406724113075	MESA TARJA	3,705.81
08240682401032	ESTUFA	3,729.63
08240682401036	ESTUFA	3,729.63
08240682401030	ESTUFA	3,729.63
08240682401028	ESTUFA	3,729.63
08240652401070	ESTUFA	3,729.63
08240652401069	ESTUFA	3,729.63
08240652401068	ESTUFA	3,729.63
08240682401034	ESTUFA	3,729.63
08240672401054	ESTUFA	3,729.63
08240652401065	ESTUFA	3,729.63
08240652401073	ESTUFA	3,729.63
08240652401075	ESTUFA	3,729.63
08240672401048	ESTUFA	3,729.63
08240682401037	ESTUFA	3,729.63
08240682401038	ESTUFA	3,729.63

Código	Descripción del Bien	Valor en libros
08240652401074	ESTUFA	3,729.63
08240652401066	ESTUFA	3,729.63
08240682401039	ESTUFA	3,729.63
08240672401049	ESTUFA	3,729.63
08240672401050	ESTUFA	3,729.63
08240672401051	ESTUFA	3,729.63
08240672401053	ESTUFA	3,729.63
08240682401040	ESTUFA	3,729.63
08240682401041	ESTUFA	3,729.63
08240652401063	ESTUFA	3,729.63
08240652401076	ESTUFA	3,729.63
08240682401033	ESTUFA	3,729.63
08240672401052	ESTUFA	3,729.63
08240672401058	ESTUFA	3,729.63
08240672401059	ESTUFA	3,729.63
08240672401060	ESTUFA	3,729.63
08240672401061	ESTUFA	3,729.63
08240672401062	ESTUFA	3,729.63
08240682401031	ESTUFA	3,729.63
08240682401024	ESTUFA	3,729.63
08240652401078	ESTUFA	3,729.63
08240652401079	ESTUFA	3,729.63
08240652401080	ESTUFA	3,729.63
08240652401081	ESTUFA	3,729.63
08240652401082	ESTUFA	3,729.63
08240652401083	ESTUFA	3,729.63
08240672401047	ESTUFA	3,729.63
08240682401025	ESTUFA	3,729.63
08240652401077	ESTUFA	3,729.63
08240682401023	ESTUFA	3,729.63
08240682401022	ESTUFA	3,729.63
08240682401021	ESTUFA	3,729.63
08240672401042	ESTUFA	3,729.63
08240672401043	ESTUFA	3,729.63
08240672401044	ESTUFA	3,729.63
08240682401026	ESTUFA	3,729.63
08240682401029	ESTUFA	3,729.63
08240682401035	ESTUFA	3,729.63
08240652401064	ESTUFA	3,729.63
08240672401046	ESTUFA	3,729.63
08240672401055	ESTUFA	3,729.63
08240672401045	ESTUFA	3,729.63
08240672401057	ESTUFA	3,729.63
08240682401027	ESTUFA	3,729.63
08240672401056	ESTUFA	3,729.63
08240652401067	ESTUFA	3,729.63
08240652401071	ESTUFA	3,729.63
08240652401072	ESTUFA	3,729.63
0824068160709002	RACK	3,840.99
08240682661064	PROYECTOR	4,361.60
08240672661062	PROYECTOR	4,361.60

Código	Descripción del Bien	Valor en libros
08240682612042	PANTALLA	4,434.91
082406524113079	MESA	6,041.28
082406524113080	MESA	6,041.28
082406524113077	MESA	6,041.28
082406524113081	MESA	6,041.28
082406524113086	MESA	6,041.28
082406524113085	MESA	6,041.28
082406524113078	MESA	6,041.28
082406524113084	MESA	6,041.28
082406524113082	MESA	6,041.28
082406524113083	MESA	6,041.28
082406824113061	MESA ISLA	6,041.28
082406824113060	MESA ISLA	6,041.28
082406824113059	MESA ISLA	6,041.28
082406824113053	MESA ISLA	6,041.28
082406824113055	MESA ISLA	6,041.28
082406824113062	MESA ISLA	6,041.28
082406824113058	MESA ISLA	6,041.28
082406824113056	MESA ISLA	6,041.28
082406824113054	MESA ISLA	6,041.28
082406824113057	MESA ISLA	6,041.28
08240672303014	REFRIGERADOR	7,297.17
08240652303015	REFRIGERADOR	7,297.17
08240672435012	HORNO	7,489.58
08240672435013	HORNO	7,489.58
08240682435011	HORNO	7,489.58
08240652435014	HORNO	7,489.58
08240642109247	MESA	7,548.87
08240682397032	AIRE ACONDICIONADO	10,317.19
08240622612032	PANTALLA	11,067.95
082406824112007	SISTEMA DE AUDIO	15,420.27
08240653432020	SISTEMA DE EXTRACCION	20,941.87
08240673432019	SISTEMA DE EXTRACCION	20,941.87
08240683432016	EXTRACTOR	20,941.87
824061160117033	3C886A OFFICE CONNECT 56K LAN	2,760.00
82406219116001	ACCESORIOS P/EXTENDER	63,899.00
82406219118001	ADITAMENTO DE MONTAJE	11,266.00
824060160117060	ADOBE DESIGN PREMIUM	10,438.84
824060160117061	ADOBE DESIGN PREMIUM	10,438.84
824060160117062	ADOBE DESIGN PREMIUM	10,438.84
824060160117065	ADOBE WEB PREMIUM PARA MAC	11,032.39
8240623426008	AIRE ACONDICIONADO	3,882.69
8240652397013	AIRE ACONDICIONADO CARRIER	3,500.00
8240622397005	AIRE ACONDICIONADO WESTINGHOUSE	2,870.00
8240652397014	AIRE ACONDICIONADO YORK	2,500.00
8240623426007	AIRE ACONDICIONADATIPO VENTANA	3,882.69
8240672397009	AIRE ACONDICIONADO	3,882.68
8240621332001	ALARMA TIPO SIRENA	7,777.22
82406219131001	ALINEADOR DE INYECTORES	42,350.00
82406324113043	AMASADORA	21,686.20
82406624113042	AMASADORA	17,400.00

Código	Descripción del Bien	Valor en libras
8240613401019	AMPERIMETRO D/GANCHO PREC.BAJA	2,727.72
8240613401018	AMPERIMETRO D/GANCHO RMS 600AM	4,137.77
8240653401016	AMPERIMETRO DE GANCHO 400 AMP.	1,411.74
8240623430003	ANALIZADOR DE 5 GASES VEA-501	49,298.00
8240653430005	ANALIZADOR DE GAS	15,312.00
82406519226001	ANALIZADOR DE GENERADORES	4,555.13
8240653430004	ANALIZADOR OSCILOSCOPIO	19,140.00
8240632187065	ANAQUEL PARA OLLA	6,484.40
8240662187066	ANAQUEL PARA OLLA	4,298.55
8240662187067	ANAQUEL PARA OLLA	4,298.55
82406219113001	APARATO PROBADOR INYECTORES TI	34,235.00
8240652111004	ARCHIVERO 3 GAVETAS	1,800.00
8240602110037	ARCHIVERO 4 GAVETAS	2,999.00
8240602110038	ARCHIVERO 4 GAVETAS	4,292.00
8240602110039	ARCHIVERO 4 GAVETAS	4,292.00
8240632110017	ARCHIVERO 4 GAVETAS	1,489.00
8240632110018	ARCHIVERO 4 GAVETAS	1,489.00
8240632110019	ARCHIVERO 4 GAVETAS	1,489.00
8240632110020	ARCHIVERO 4 GAVETAS	1,489.00
8240632110021	ARCHIVERO 4 GAVETAS	1,489.00
8240632110022	ARCHIVERO 4 GAVETAS	1,489.00
8240632110023	ARCHIVERO 4 GAVETAS	1,489.00
8240652110032	ARCHIVERO 4 GAVETAS	1,716.72
8240602110015	ARCHIVERO DE 4 GAVETAS	1,882.66
8240642110024	ARCHIVERO DE 4 GAVETAS	1,489.00
8240642110025	ARCHIVERO DE 4 GAVETAS	1,489.00
8240642110026	ARCHIVERO DE 4 GAVETAS	1,489.00
8240642110027	ARCHIVERO DE 4 GAVETAS	1,489.00
8240642110028	ARCHIVERO DE 4 GAVETAS	1,489.00
8240642110029	ARCHIVERO DE 4 GAVETAS	1,489.00
8240642110030	ARCHIVERO DE 4 GAVETAS	1,489.00
8240622110035	ARCHIVERO DE 4 GAVETAS LT NOGAL	3,100.00
8240602110032	ARCHIVERO I.T. NOGAL 4 GAVETAS	2,300.00
8240602110036	ARCHIVERO IT CUATRO GAVETAS NO	2,185.00
8240602112006	ARCHIVERO LAT 2 GAVETAS NEGRO	4,399.00
8240602112004	ARCHIVERO LPB 2 GAVETAS NEGRO	2,320.00
8240602112005	ARCHIVERO LPB 2 GAVETAS NEGRO	2,320.00
8240662110035	ARCHIVERO LT 4 GAVETAS	2,185.00
8240662110036	ARCHIVERO LT 4 GAVETAS	2,185.00
8240602198005	ARMARIO METROPOLITAN	2,729.00
824060160117068	ASPEL COI 5.7.1 USR 5.7.1 USR 99EMP	6,371.88
824060160117069	ASPEL NOI 4.5.1 USR 99 EMPRESAS NVO	6,937.50
824060160117067	ASPEL SAE 4.6.1 USR 99 EMPRESAS NVO	12,538.44
8240672301004	ASPIRADORA 12 GALONES	1,499.00
824060320205004	AUTO SEDAN VOLKSWAGEN	69,641.00
82406619234001	AUTOCLAVE	34,568.00
8240602662001	AUTOESTEREO	2,499.00
8240602662002	AUTOESTEREO	1,999.00
824060320201001	AUTOMOVIL AVENGER SE ATX	189,500.00
824064320202002	AUTOMOVIL CHEVY 2011	108,000.00
824065320202003	AUTOMOVIL CHEVY 2011	108,000.00

Código	Descripción del Bien	Valor en libros
824065320102004	AUTOMOVIL TORNADO	130,000.00
8240652651011	BAFLE AMPLIFICADIR CON LECT DE MEMO	5,460.00
8240612651005	BAFLE AMPLIFICADOR 15"	3,700.00
8240622651006	BAFLE AMPLIFICADOR 15"	3,700.00
8240632651007	BAFLE AMPLIFICADOR 15"	3,700.00
8240642651008	BAFLE AMPLIFICADOR 15"	3,700.00
8240652651009	BAFLE AMPLIFICADOR 15"	3,700.00
8240672651010	BAFLE AMPLIFICADOR 15"	3,700.00
8240622651004	BAFLE JBL 15"	4,645.00
8240622651005	BAFLE JBL15"	4,645.00
82406419125002	BALANCEADOR	2,400.00
8240621960025	BANCO COMPROBACION MOTOR	331,800.00
8240621960016	BANCO DE TRABAJO	3,999.00
8240621960095	BANCO DE TRABAJO	905.21
8240651960102	BANCO DE TRABAJO	9,569.42
8240651960103	BANCO DE TRABAJO	9,569.42
82406519233001	BANCO GIRATORIO	9,742.84
82406521109001	BAÑO DE ARTESA	11,310.00
8240602118039	BARRA LATERAL DE SEÑAL PARA PINTARR	5,635.00
8240612118041	BARRA LATERAL DE SEÑAL PARA PINTARR	5,635.00
8240632118046	BARRA LATERAL DE SEÑAL PARA PINTARR	5,635.00
8240652118047	BARRA LATERAL DE SEÑAL PARA PINTARR	5,635.00
8240662118048	BARRA LATERAL DE SEÑAL PARA PINTARR	5,635.00
8240613407006	BASCULA	10,457.98
8240633407007	BASCULA	1.00
8240633407008	BASCULA	1.00
8240633407009	BASCULA	1.00
8240633407001	BASCULA CON ESTADIMETRO CORTA	1,590.00
8240613407003	BASCULA DOBLE BARRA	2,488.20
8240613407004	BASCULA DOBLE BARRA	2,488.20
8240613407005	BASCULA DOBLE BARRA	2,488.20
8240642421004	BATIDORA 4.5 LT HAMILTON BLANCA	2,510.55
8240642421002	BATIDORA 4.5 LTS. CLASIC KITCH	2,825.92
8240632421012	BATIDORA ELECTRICA	3,735.20
8240632421013	BATIDORA ELECTRICA	3,735.20
8240632421014	BATIDORA ELECTRICA	3,735.20
8240632421015	BATIDORA ELECTRICA	3,735.20
8240632421016	BATIDORA ELECTRICA	3,735.20
8240662421017	BATIDORA ELECTRICA	2,813.00
8240662421018	BATIDORA ELECTRICA	2,813.00
8240662421019	BATIDORA ELECTRICA	2,813.00
8240662421020	BATIDORA ELECTRICA	2,813.00
8240662421021	BATIDORA ELECTRICA	2,813.00
8240642453004	BATIDORA EN ACERO INOXIDABLE	7,475.00
8240612121010	BATIDORA ESKIMOS	3,915.00
8240612421005	BATIDORA HAMILTON 4.5-LT BLANCA	3,797.10
8240642421006	BATIDORA HAMILTON 4.5 LT BLANCA	3,680.00
8240642421007	BATIDORA HAMILTON BEACH	3,712.00
8240642421008	BATIDORA HAMILTON BEACH	3,712.00
8240642421009	BATIDORA HAMILTON BEACH	3,712.00
8240612121011	BATIDORA KITCHEN	10,416.80

Código	Descripción del Bien	Valor en libros
8240652421006	BATIDORA/REVOLVEDORA P PANADERIA	7,000.00
82406219172002	BLOCK PATRON 88 PZAS	19,320.00
82406219172001	BLOCK PATRON DE 9 PZAS	2,645.00
8240602613008	BOCINA EVENT	8,750.00
8240602613009	BOCINA EVENT	8,750.00
82406219114001	BOMBA DE INYECCION	8,288.00
82406219114002	BOMBA DE INYECCION	8,288.00
82406219114004	BOMBA DE INYECCION	6,446.00
82406219149002	BOYA P/FRENOS SNAPON	5,968.62
82406219149001	BOYA PARA LIMPIEZA DE INYECTORES	1,584.13
82406519127003	BRUNIDORA	44,660.00
824060160128001	C.P.U. PROCESADOR PENTIUM 4	7,015.00
82406219187004	CABEZAL DIV. UNIVERSAL NO. 2	13,377.95
82406219187005	CABEZAL DIV. UNIVERSAL NO. 2	13,377.95
82406219187003	CABEZAL DIVISOR UNIV. NO. 2	13,377.95
82406219187002	CABEZAL DIVISOR UNIV.NO. 2	13,377.95
82406219187001	CABEZAL DIVISOR UNIVERSAL	7,995.95
8240642304001	CAFETERA	2,168.00
8240642304002	CAFETERA 1 GRUPO AUTO S/MOLINO	33,231.83
8240612304006	CAFETERA EXPRES	1.00
82406219119001	CAJA DE BOMBAS	64,259.01
82406219123001	CAJA DE CONECTORES	3,970.00
82406519232001	CAJA DE HERRAMIENTA	3,188.84
8240612398001	CAJA DE SEGURIDAD	1,910.00
8240622398002	CAJA DE SEGURIDAD	1,910.00
8240632398003	CAJA DE SEGURIDAD	1,910.00
8240642398004	CAJA DE SEGURIDAD	1,910.00
8240652398005	CAJA DE SEGURIDAD	1,910.00
8240672398006	CAJA DE SEGURIDAD	1,910.00
8240602310001	CAJA FUERTE	2,213.00
8240621917007	CAJA HERRAMIENTAS	17,449.00
82406219172007	CAL. ALTURAS C/CONTADOR 12"	4,060.02
8240631218001	CALENTADOR DE AGUA	1,899.00
8240651954037	CALIBRADOR	22,966.84
8240651954038	CALIBRADOR	22,966.84
8240651954039	CALIBRADOR	22,966.84
8240621954001	CALIBRADOR (JUEGO)	3,162.20
8240621954002	CALIBRADOR (JUEGO)	3,162.20
82406219115002	CALIBRADOR DE ALTURAS A 0-6"	2,990.00
8240621954034	CALIBRADOR DE ALTURAS C/VERNIER	2,300.00
82406219115001	CALIBRADOR DE BARRA	20,198.00
8240611954028	CALIBRADOR DE CORRIENTE OYSTER	3,929.88
8240611954029	CALIBRADOR DE CORRIENTE OYSTER	3,929.88
8240611954030	CALIBRADOR DE CORRIENTE OYSTER	3,929.88
8240611954031	CALIBRADOR DE CORRIENTE OYSTER	3,929.88
8240611954032	CALIBRADOR DE CORRIENTE OYSTER	3,929.88
8240621954035	CALIBRADOR DIGITAL TIPO PIE	1,799.75
8240633715001	CAMA CLINICA DE 2 POSICIONES	2,381.65
8240633715002	CAMA CLINICA DE 2 POSICIONES	2,381.65
8240633715003	CAMA CLINICA DE 2 POSICIONES	2,381.65
8240633715004	CAMA CLINICA DE 2 POSICIONES	2,381.65

Código	Descripción del Bien	Valor en libras
82406421108021	CAMA DE MASAJE	1.00
82406421108022	CAMA DE MASAJE	1.00
82406421108023	CAMA DE MASAJE	1.00
82406421108024	CAMA DE MASAJE	1.00
82406521108016	CAMA DE MASAJE	4,350.00
82406521108017	CAMA DE MASAJE	4,350.00
8240622603010	CAMARA DIGITAL KODAK	1,817.67
8240632603011	CAMARA DIGITAL KODAK	1,817.67
8240652603013	CAMARA DIGITAL KODAK	1,817.67
8240602603017	CAMARA FOTOGRAFICA NIKON	12,499.00
82406521108018	CAMILLA DE MASAJE	3,950.00
82406121103019	CAMILLA PARA MASAJE ITALY	3,800.00
824060320102002	CAMION MERCEDES MINIBUS	742,000.00
824063320104003	CAMION NISSAN DOBLE CABINA	137,100.00
824060320104001	CAMION NISSAN MOD. 2001	116,500.00
824060320203002	CAMIONETA FORD 4X4	188,700.00
824060320203001	CAMIONETA FORD F-350 TIPO CHA	160,000.00
824060320104002	CAMIONETA NISSAN 2002	117,400.00
8240642413002	CAMPANA DE 1.8 MTS	4,060.00
8240612413005	CAMPANA DE EXTRACCION	1.00
8240622413001	CAMPANA EXTRACTORA	7,900.00
8240662413003	CAMPANA EXTRACTORA	6,778.44
8240662413004	CAMPANA EXTRACTORA	6,778.44
8240611962002	CANTEADORA PARA MADERA	2,774.00
8240621962001	CANTEADORA PARA MADERA CORTE T	2,774.00
8240612622002	CARGADOR BATERIA C/RUEDA	1,687.66
8240612622003	CARGADOR BATERIA C/RUEDA	1,687.66
8240652622004	CARGADOR DE BATERIA	57,418.84
8240622622001	CARGADOR DE BATERIA RAPIDO	1,860.00
8240622622003	CARGADOR PARA BATERIA SCHUMACHER	1,551.22
82406119121015	CARRO PARA SERVICIO	1.00
8240611913028	CAUTIN DE ESTACION 2 SALIDAS	11,045.52
8240641331001	CENTRAL TELEFONICA 2 LINEAS	3,562.13
8240602149169	CENTRO DE TRABAJO COMP/IMP	8,500.40
82406219104008	CENTRO DE MAQUINADO CNC	998,047.33
8240672485002	CEPILLO JET 15"	14,500.00
82406519103001	CHAROLA CON BANCO	6,089.42
82406219198001	CHUCK INDEPENDIENTE	2,515.46
82406219197001	CHUCK UNIVERSAL	4,785.66
8240621941002	CILINDRO DE ALTA PRESION	4,025.00
8240621941003	CILINDRO DE BAJA PRESION PARA CO2	4,025.00
8240621941001	CILINDRO DE OXIGENO	3,220.00
824061160117071	COMPAQ CONTABILIDAD	1.00
824062160117072	COMPAQ CONTABILIDAD	1.00
824063160117073	COMPAQ CONTABILIDAD	1.00
824064160117074	COMPAQ CONTABILIDAD	1.00
824065160117075	COMPAQ CONTABILIDAD	1.00
82406219192001	COMPARADOR DE CARATULA	2,300.00
82406219192002	COMPARADOR DE CARATULA	2,300.00
82406519129004	COMPRESOMETRO	1,913.94
82406519129005	COMPRESOMETRO	1,913.94

Código	Descripción del Bien	Valor en libros
82406519129006	COMPRESOMETRO	1,913.94
8240671915007	COMPRESOR 1 HP 48 LTS	3,887.19
8240641915005	COMPRESOR 3G	1,970.00
8240651915006	COMPRESOR DE 6	1,999.90
8240651915008	COMPRESOR PORTATIL	1,495.00
8240651915010	COMPRESORA	13,741.82
8240621915002	COMPRESORA 2 PASOS	7,300.00
8240641915009	COMPRESORA PORTATIL 2 HP	2,650.00
8240611915003	COMPRESORA TANQUE	1,550.00
8240621915001	COMPRESORA TANQUE 25 L	1,550.00
82406519229001	COMPROBADOR DE COMPRESION	35,726.84
824061160130191	COMPUTADORA	14,312.08
824064160127188	COMPUTADORA ARMADA SAMSUNG 17"	9,961.30
824065160127271	COMPUTADORA LENOVO J100	9,212.49
824065160126139	COMPUTADORA ALASKA PIV	9,142.50
824065160126177	COMPUTADORA ARMADA OFF XP	10,683.50
824062160126182	COMPUTADORA ARMADA OFF. 2003	10,649.00
824062160126184	COMPUTADORA ARMADA OFF. 2003	10,649.00
824062160126187	COMPUTADORA ARMADA OFF. 2003	10,649.00
824062160118025	COMPUTADORA ARMADA PIII933	7,475.00
824065160126059	COMPUTADORA ARMADA PIV	6,606.75
824065160126062	COMPUTADORA ARMADA PIV	6,606.75
824064160127195	COMPUTADORA ARMADA SAMSUNG 17"	9,961.30
824064160127196	COMPUTADORA ARMADA SAMSUNG 17"	9,961.30
824064160127197	COMPUTADORA ARMADA SAMSUNG 17"	9,961.30
824062160127172	COMPUTADORA ARMADA SAMSUNG	9,961.30
824060160127169	COMPUTADORA ARMADA SAMSUNG 17"	9,961.30
824061160127202	COMPUTADORA ARMADA SAMSUNG 17"	9,961.30
824062160127173	COMPUTADORA ARMADA SAMSUNG 17"	9,961.30
824062160127174	COMPUTADORA ARMADA SAMSUNG 17"	9,961.30
824062160127175	COMPUTADORA ARMADA SAMSUNG 17"	9,961.30
824062160127176	COMPUTADORA ARMADA SAMSUNG 17"	9,961.30
824062160127177	COMPUTADORA ARMADA SAMSUNG 17"	9,961.30
824062160127178	COMPUTADORA ARMADA SAMSUNG 17"	9,961.30
824062160127179	COMPUTADORA ARMADA SAMSUNG 17"	9,961.30
824062160127180	COMPUTADORA ARMADA SAMSUNG 17"	9,961.30
824062160127181	COMPUTADORA ARMADA SAMSUNG 17"	9,961.30
824062160127182	COMPUTADORA ARMADA SAMSUNG 17"	9,961.30
824062160127183	COMPUTADORA ARMADA SAMSUNG 17"	9,961.30
824062160127184	COMPUTADORA ARMADA SAMSUNG 17"	9,961.30
824064160127185	COMPUTADORA ARMADA SAMSUNG 17"	9,961.30
824065160126192	COMPUTADORA ARMADA WIND XP 03	10,601.85
824065160126199	COMPUTADORA ARMADA WIND XP 03	10,601.85
824064160127004	COMPUTADORA CELEROM	15,525.00
824063160127215	COMPUTADORA CELERON D	9,961.30
824063160127216	COMPUTADORA CELERON D	9,961.30
824063160127217	COMPUTADORA CELERON D	9,961.30
824063160127222	COMPUTADORA CELERON D	9,961.30
824063160127223	COMPUTADORA CELERON D	9,961.30
824063160127224	COMPUTADORA CELERON D	9,961.30
824064160127228	COMPUTADORA COMPAQ HP 17"	10,470.75

Código	Descripción del Bien	Valor en libros
824064160127232	COMPUTADORA COMPAQ HP 17"	10,470.75
824064160127235	COMPUTADORA COMPAQ HP 17"	10,470.75
824064160104126	COMPUTADORA COMPAQ DESKPRO	13,340.00
824064160104128	COMPUTADORA COMPAQ DESKPRO	13,340.00
824064160104130	COMPUTADORA COMPAQ DESKPRO	13,340.00
824064160104134	COMPUTADORA COMPAQ DESKPRO	13,340.00
824064160127230	COMPUTADORA COMPAQ HP 17 "	10,470.75
824064160127226	COMPUTADORA COMPAQ HP 17"	10,470.75
824064160127227	COMPUTADORA COMPAQ HP 17"	10,470.75
824064160127229	COMPUTADORA COMPAQ HP 17"	10,470.75
824064160127231	COMPUTADORA COMPAQ HP 17"	10,470.75
824064160127233	COMPUTADORA COMPAQ HP 17"	10,470.75
824064160127234	COMPUTADORA COMPAQ HP 17"	10,470.75
824060160130168	COMPUTADORA DE ESCRITORIO	11,478.20
824060160130169	COMPUTADORA DE ESCRITORIO	11,478.20
824060160130170	COMPUTADORA DE ESCRITORIO	11,478.20
824062160118064	COMPUTADORA DE ESCRITORIO	9,886.68
824062160118065	COMPUTADORA DE ESCRITORIO	9,886.68
824062160118066	COMPUTADORA DE ESCRITORIO	9,886.68
824062160118067	COMPUTADORA DE ESCRITORIO	9,886.68
824062160118068	COMPUTADORA DE ESCRITORIO	9,886.68
824062160118069	COMPUTADORA DE ESCRITORIO	9,886.68
824062160118070	COMPUTADORA DE ESCRITORIO	9,886.68
824062160118071	COMPUTADORA DE ESCRITORIO	9,886.68
824062160118072	COMPUTADORA DE ESCRITORIO	9,886.68
824062160118073	COMPUTADORA DE ESCRITORIO	9,886.68
824062160118074	COMPUTADORA DE ESCRITORIO	9,886.68
824062160118075	COMPUTADORA DE ESCRITORIO	9,886.68
824064160130148	COMPUTADORA DE ESCRITORIO	11,478.20
824064160130149	COMPUTADORA DE ESCRITORIO	11,478.20
824064160130150	COMPUTADORA DE ESCRITORIO	11,478.20
824064160130151	COMPUTADORA DE ESCRITORIO	11,478.20
824064160130152	COMPUTADORA DE ESCRITORIO	11,478.20
824064160130153	COMPUTADORA DE ESCRITORIO	11,478.20
824064160130154	COMPUTADORA DE ESCRITORIO	11,478.20
824064160130155	COMPUTADORA DE ESCRITORIO	11,478.20
824064160130156	COMPUTADORA DE ESCRITORIO	11,478.20
824064160130157	COMPUTADORA DE ESCRITORIO	11,478.20
824064160130158	COMPUTADORA DE ESCRITORIO	11,478.20
824064160130159	COMPUTADORA DE ESCRITORIO	11,478.20
824064160130160	COMPUTADORA DE ESCRITORIO	11,478.20
824064160130161	COMPUTADORA DE ESCRITORIO	11,478.20
824064160130162	COMPUTADORA DE ESCRITORIO	11,478.20
824064160130163	COMPUTADORA DE ESCRITORIO	11,478.20
824064160130164	COMPUTADORA DE ESCRITORIO	11,478.20
824064160130165	COMPUTADORA DE ESCRITORIO	11,478.20
824064160130166	COMPUTADORA DE ESCRITORIO	11,478.20
824064160130167	COMPUTADORA DE ESCRITORIO	11,478.20
824065160118076	COMPUTADORA DE ESCRITORIO	14,993.00
824065160130171	COMPUTADORA DE ESCRITORIO	11,478.20
824065160130172	COMPUTADORA DE ESCRITORIO	11,478.20

Código	Descripción del Bien	Valor en libras
824065160130173	COMPUTADORA DE ESCRITORIO	11,478.20
824065160130174	COMPUTADORA DE ESCRITORIO	11,478.20
824065160130175	COMPUTADORA DE ESCRITORIO	11,478.20
824065160130176	COMPUTADORA DE ESCRITORIO	11,478.20
824065160130177	COMPUTADORA DE ESCRITORIO	11,478.20
824065160130178	COMPUTADORA DE ESCRITORIO	11,478.20
824065160130179	COMPUTADORA DE ESCRITORIO	11,478.20
824065160130180	COMPUTADORA DE ESCRITORIO	11,478.20
824065160130181	COMPUTADORA DE ESCRITORIO	11,478.20
824065160130182	COMPUTADORA DE ESCRITORIO	11,478.20
824065160130183	COMPUTADORA DE ESCRITORIO	11,478.20
824065160130184	COMPUTADORA DE ESCRITORIO	11,478.20
824065160130185	COMPUTADORA DE ESCRITORIO	11,478.20
824065160130186	COMPUTADORA DE ESCRITORIO	11,478.20
824065160130187	COMPUTADORA DE ESCRITORIO	11,478.20
824065160130188	COMPUTADORA DE ESCRITORIO	11,478.20
824065160130189	COMPUTADORA DE ESCRITORIO	11,478.20
824065160130190	COMPUTADORA DE ESCRITORIO	11,478.20
824063160127087	COMPUTADORA ENSAMBLADA	8,561.75
824063160127099	COMPUTADORA ENSAMBLADA	8,561.75
824063160127113	COMPUTADORA ENSAMBLADA	8,561.75
824063160127115	COMPUTADORA ENSAMBLADA	8,561.75
824063160127122	COMPUTADORA ENSAMBLADA	8,561.75
824063160127124	COMPUTADORA ENSAMBLADA	8,561.75
824063160127127	COMPUTADORA ENSAMBLADA	8,561.75
824063160127134	COMPUTADORA ENSAMBLADA	8,561.75
824063160127135	COMPUTADORA ENSAMBLADA	8,561.75
824063160127141	COMPUTADORA ENSAMBLADA	8,561.75
824063160127143	COMPUTADORA ENSAMBLADA	8,561.75
824063160127151	COMPUTADORA ENSAMBLADA	8,561.75
824061160133001	COMPUTADORA HACER VERITON M460G	12,648.85
824061160133002	COMPUTADORA HACER VERITON M460G	12,648.85
824061160133003	COMPUTADORA HACER VERITON M460G	12,648.85
824061160133004	COMPUTADORA HACER VERITON M460G	12,648.85
824061160133005	COMPUTADORA HACER VERITON M460G	12,648.85
824061160133006	COMPUTADORA HACER VERITON M460G	12,648.85
824061160133007	COMPUTADORA HACER VERITON M460G	12,648.85
824061160133008	COMPUTADORA HACER VERITON M460G	12,648.85
824061160133009	COMPUTADORA HACER VERITON M460G	12,648.85
824061160133010	COMPUTADORA HACER VERITON M460G	12,648.85
824061160133011	COMPUTADORA HACER VERITON M460G	12,648.85
824061160133012	COMPUTADORA HACER VERITON M460G	12,648.85
824061160133013	COMPUTADORA HACER VERITON M460G	12,648.85
824061160133014	COMPUTADORA HACER VERITON M460G	12,648.85
824061160133015	COMPUTADORA HACER VERITON M460G	12,648.85
824061160133016	COMPUTADORA HACER VERITON M460G	12,648.85
824061160133017	COMPUTADORA HACER VERITON M460G	12,648.85
824061160133018	COMPUTADORA HACER VERITON M460G	12,648.85
824061160133019	COMPUTADORA HACER VERITON M460G	12,648.85
824061160133020	COMPUTADORA HACER VERITON M460G	12,648.85
824061160133021	COMPUTADORA HACER VERITON M460G	12,648.85

Código	Descripción del Bien	Valor en libros
824061160133022	COMPUTADORA HACER VERITON M460G	12,648.85
824061160133023	COMPUTADORA HACER VERITON M460G	12,648.85
824061160133024	COMPUTADORA HACER VERITON M460G	12,648.85
824064160104434	COMPUTADORA HELETT PACKARD	9,117.60
824064160104436	COMPUTADORA HELETT PACKARD	9,117.60
824064160104437	COMPUTADORA HELETT PACKARD	9,117.60
824064160104431	COMPUTADORA HEWLETT PACKARD	9,117.60
824064160104432	COMPUTADORA HEWLETT PACKARD	9,117.60
824064160104438	COMPUTADORA HEWLETT PACKARD	9,117.60
824064160104439	COMPUTADORA HEWLETT PACKARD	9,117.60
824064160104440	COMPUTADORA HEWLETT PACKARD	9,117.60
824064160104433	COMPUTADORA HEWLETT PACKARD	9,117.60
824060160130002	COMPUTADORA IMAC	18,998.00
824062160130192	COMPUTADORA IMAC	1.00
824062160130193	COMPUTADORA IMAC	1.00
824062160130194	COMPUTADORA IMAC	1.00
824062160130195	COMPUTADORA IMAC	1.00
824062160130196	COMPUTADORA IMAC	1.00
824062160130197	COMPUTADORA IMAC	1.00
824062160130198	COMPUTADORA IMAC	1.00
824062160130199	COMPUTADORA IMAC	1.00
824062160130200	COMPUTADORA IMAC	1.00
824062160130201	COMPUTADORA IMAC	1.00
824062160130202	COMPUTADORA IMAC	1.00
824062160130203	COMPUTADORA IMAC	1.00
824062160130204	COMPUTADORA IMAC	1.00
824062160130205	COMPUTADORA IMAC	1.00
824062160130206	COMPUTADORA IMAC	1.00
824062160130207	COMPUTADORA IMAC	1.00
824062160130208	COMPUTADORA IMAC	1.00
824060160130146	COMPUTADORA IMAC 21.5 IC	23,864.08
824060160130001	COMPUTADORA LANIX TITAN 3140 CORE2	10,766.30
824060160130045	COMPUTADORA LANIX TITAN 3140 CORE2	10,766.30
824060160130046	COMPUTADORA LANIX TITAN 3140 CORE2	10,766.30
824060160130051	COMPUTADORA LANIX TITAN 3140 CORE2	10,766.30
824061160130002	COMPUTADORA LANIX TITAN 3140 CORE2	10,766.30
824061160130003	COMPUTADORA LANIX TITAN 3140 CORE2	10,766.30
824061160130004	COMPUTADORA LANIX TITAN 3140 CORE2	10,766.30
824061160130005	COMPUTADORA LANIX TITAN 3140 CORE2	10,766.30
824061160130006	COMPUTADORA LANIX TITAN 3140 CORE2	10,766.30
824061160130007	COMPUTADORA LANIX TITAN 3140 CORE2	10,766.30
824061160130008	COMPUTADORA LANIX TITAN 3140 CORE2	10,766.30
824061160130009	COMPUTADORA LANIX TITAN 3140 CORE2	10,766.30
824061160130010	COMPUTADORA LANIX TITAN 3140 CORE2	10,766.30
824061160130011	COMPUTADORA LANIX TITAN 3140 CORE2	10,766.30
824062160130012	COMPUTADORA LANIX TITAN 3140 CORE2	10,766.30
824062160130013	COMPUTADORA LANIX TITAN 3140 CORE2	10,766.30
824062160130014	COMPUTADORA LANIX TITAN 3140 CORE2	10,766.30
824062160130015	COMPUTADORA LANIX TITAN 3140 CORE2	10,766.30
824062160130016	COMPUTADORA LANIX TITAN 3140 CORE2	10,766.30
824062160130017	COMPUTADORA LANIX TITAN 3140 CORE2	10,766.30

Código	Descripción del Bien	Valor en libros
824064160130095	COMPUTADORA LANIX TITAN 4010 VER 2	12,144.00
824064160130096	COMPUTADORA LANIX TITAN 4010 VER 2	12,144.00
824064160130097	COMPUTADORA LANIX TITAN 4010 VER 2	12,144.00
824064160130098	COMPUTADORA LANIX TITAN 4010 VER 2	12,144.00
824064160130099	COMPUTADORA LANIX TITAN 4010 VER 2	12,144.00
824064160130100	COMPUTADORA LANIX TITAN 4010 VER 2	12,144.00
824064160130101	COMPUTADORA LANIX TITAN 4010 VER 2	12,144.00
824064160130102	COMPUTADORA LANIX TITAN 4010 VER 2	12,144.00
824064160130103	COMPUTADORA LANIX TITAN 4010 VER 2	12,144.00
824064160130104	COMPUTADORA LANIX TITAN 4010 VER 2	12,144.00
824064160130105	COMPUTADORA LANIX TITAN 4010 VER 2	12,144.00
824064160130106	COMPUTADORA LANIX TITAN 4010 VER 2	12,144.00
824065160130107	COMPUTADORA LANIX TITAN 4010 VER 2	12,144.00
824065160130108	COMPUTADORA LANIX TITAN 4010 VER 2	12,144.00
824065160130109	COMPUTADORA LANIX TITAN 4010 VER 2	12,144.00
824065160130110	COMPUTADORA LANIX TITAN 4010 VER 2	12,144.00
824065160130111	COMPUTADORA LANIX TITAN 4010 VER 2	12,144.00
824065160130112	COMPUTADORA LANIX TITAN 4010 VER 2	12,144.00
824065160130113	COMPUTADORA LANIX TITAN 4010 VER 2	12,144.00
824065160130114	COMPUTADORA LANIX TITAN 4010 VER 2	12,144.00
824065160130115	COMPUTADORA LANIX TITAN 4010 VER 2	12,144.00
824065160130116	COMPUTADORA LANIX TITAN 4010 VER 2	12,144.00
824065160130117	COMPUTADORA LANIX TITAN 4010 VER 2	12,144.00
824065160130118	COMPUTADORA LANIX TITAN 4010 VER 2	12,144.00
824065160130119	COMPUTADORA LANIX TITAN 4010 VER 2	12,144.00
824065160130120	COMPUTADORA LANIX TITAN 4010 VER 2	12,144.00
824065160130121	COMPUTADORA LANIX TITAN 4010 VER 2	12,144.00
824060160127251	COMPUTADORA LENOVO J100	9,212.47
824061160127252	COMPUTADORA LENOVO J100	9,212.49
824061160127253	COMPUTADORA LENOVO J100	9,212.49
824061160127254	COMPUTADORA LENOVO J100	9,212.49
824061160127255	COMPUTADORA LENOVO J100	9,212.49
824061160127256	COMPUTADORA LENOVO J100	9,212.49
824061160127257	COMPUTADORA LENOVO J100	9,212.49
824061160127258	COMPUTADORA LENOVO J100	9,212.49
824061160127259	COMPUTADORA LENOVO J100	9,212.49
824061160127260	COMPUTADORA LENOVO J100	9,212.49
824061160127261	COMPUTADORA LENOVO J100	9,212.49
824061160127262	COMPUTADORA LENOVO J100	9,212.49
824063160127264	COMPUTADORA LENOVO J100	9,212.49
824064160127265	COMPUTADORA LENOVO J100	9,212.49
824064160127266	COMPUTADORA LENOVO J100	9,212.49
824064160127267	COMPUTADORA LENOVO J100	9,212.49
824064160127268	COMPUTADORA LENOVO J100	9,212.49
824064160127269	COMPUTADORA LENOVO J100	9,212.49
824064160127270	COMPUTADORA LENOVO J100	9,212.49
824065160127272	COMPUTADORA LENOVO J100	9,212.49
824065160127273	COMPUTADORA LENOVO J100	9,212.49
824065160127274	COMPUTADORA LENOVO J100	9,212.49
824065160127275	COMPUTADORA LENOVO J100	9,212.49
824064160104412	COMPUTADORA LENOVO M57E THINK CENTR	10,508.68

Código	Descripción del Bien	Valor en libros
824064160104413	COMPUTADORA LENOVO M57E THINK CENTR	10,508.68
824064160104414	COMPUTADORA LENOVO M57E THINK CENTR	10,508.68
824064160104415	COMPUTADORA LENOVO M57E THINK CENTR	10,508.68
824064160104416	COMPUTADORA LENOVO M57E THINK CENTR	10,508.68
824064160104417	COMPUTADORA LENOVO M57E THINK CENTR	10,508.68
824064160104418	COMPUTADORA LENOVO M57E THINK CENTR	10,508.68
824064160104419	COMPUTADORA LENOVO M57E THINK CENTR	10,508.68
824064160104420	COMPUTADORA LENOVO M57E THINK CENTR	10,508.68
824064160104421	COMPUTADORA LENOVO M57E THINK CENTR	10,508.68
824064160104422	COMPUTADORA LENOVO M57E THINK CENTR	10,508.68
824064160104423	COMPUTADORA LENOVO M57E THINK CENTR	10,508.68
824064160104424	COMPUTADORA LENOVO M57E THINK CENTR	10,508.68
824064160104425	COMPUTADORA LENOVO M57E THINK CENTR	10,508.68
824064160104426	COMPUTADORA LENOVO M57E THINK CENTR	10,508.68
824064160104427	COMPUTADORA LENOVO M57E THINK CENTR	10,508.68
824064160104428	COMPUTADORA LENOVO M57E THINK CENTR	10,508.68
824064160104429	COMPUTADORA LENOVO M57E THINK CENTR	10,508.63
824064160104435	COMPUTADORA LEWLETT PACKARD	9,117.60
824065160104235	COMPUTADORA MOD. 4110 COMPAQ	7,999.00
824065160104236	COMPUTADORA MOD. 4110 COMPAQ	7,999.00
824062160126158	COMPUTADORA P4	11,327.50
824062160126159	COMPUTADORA P4	11,327.50
824062160118063	COMPUTADORA SERVIDOR	52,790.44
824060160130209	COMPUTADORA T430	13,240.24
824060160130210	COMPUTADORA T430	13,240.24
824060160130135	COMPUTADORA THINKCENTRE A58 IBM	13,050.00
824060160130136	COMPUTADORA THINKCENTRE A58 IBM	13,050.00
824060160130137	COMPUTADORA THINKCENTRE A58 IBM	13,050.00
824060160130138	COMPUTADORA THINKCENTRE A58 IBM	13,050.00
824060160130139	COMPUTADORA THINKCENTRE A58 IBM	13,050.00
824060160130140	COMPUTADORA THINKCENTRE A58 IBM	13,050.00
824060160130141	COMPUTADORA THINKCENTRE A58 IBM	13,050.00
824060160130143	COMPUTADORA THINKCENTRE M90P	13,788.24
824060160130144	COMPUTADORA THINKCENTRE M90P	13,788.24
824060160130145	COMPUTADORA THINKCENTRE M90P	13,788.23
824062160703004	CONCENTRADOR	2,875.00
824063160703001	CONCENTRADOR (HUB) INTELIGENTE	4,476.11
8240672104010	CONJUNTO EJECUTIVO	4,814.00
8240602104011	CONJUNTO EJECUTIVO LT	4,499.64
8240602101010	CONJUNTO EJECUTIVO LT 1.60 X 1.75	4,140.00
8240652104005	CONJUNTO EJECUTIVO LT 1.60 X 1.95	3,795.00
8240602104004	CONJUNTO EJECUTIVO LT DE 1.60 X1.95	3,680.00
8240612101009	CONJUNTO EJECUTIVO LT DE 1.60X 1.95	4,140.00
8240602104006	CONJUNTO EJECUTIVO LT NOGAL	4,025.00
8240602104003	CONJUNTO EJECUTIVO LT NOGAL IZQ	3,500.00
8240601308002	CONMUTADOR KX-TES824MX	7,530.20
8240601308003	CONMUTADOR PANASONIC KX-TES824MX	5,651.52
82406624084001	CONSERVADOR DE PROD. CONGELADOS	8,056.20
8240602646001	CONSOLA	2,585.00
82406519155001	CONTADOR DE FRECUENCIA	3,928.00
82406519155002	CONTADOR DE FRECUENCIA	3,928.00

Código	Descripción del Bien	Valor en libros
82406519155003	CONTADOR DE FRECUENCIA	3,928.00
8240613435003	CONTADOR DE FRECUENCIA PORTAT	5,170.75
8240613435004	CONTADOR DE FRECUENCIA PORTATI	5,170.75
8240622003012	COPIADORA DIGITAL	19,720.00
8240672003013	COPIADORA DIGITAL	19,720.00
8240602003010	COPIADORA DIGITAL MP-2000	39,166.69
8240632003007	COPIADORA RICOH 113	19,032.50
824065200309	COPIADORA RICOH AFICIO MP 1500	15,870.00
8240642437003	CORTADOR DE DONAS	2,132.46
8240642437001	CORTADOR PAPA FRANCESA 0.6 CM	1,476.91
82406119112087	CORTADORA DE 10 PULGADAS	8,000.00
82406119112096	CORTADORA DE 8"	8,000.07
8240641944003	CORTADORA DE TELA 8"	8,500.00
82406319144001	CORTADORA DE TELA CUCHILLA	7,500.00
82406419128002	CORTADORA DE TELA DE 10"	8,000.00
8240642437002	CORTADORA P/36TANTOS	5,175.00
824060160129019	CPU ARMADO	2,200.00
824060160129020	CPU ARMADO	2,199.99
824063160129010	CPU ARMADO XP OFFICE 2003	7,705.00
8240622119021	CREDENZA C/3 PUERTAS	1.00
8240632119016	CREDENZA CON 2 PUERTAS	1,414.50
8240632119017	CREDENZA CON 2 PUERTAS	1,414.50
8240602119020	CREDENZA METALICA C/P CRISTAL	4,426.56
8240602119019	CREDENZA RCL-5001	13,245.64
8240613441001	DEMOSTRADOR MCA.ATECH	7,475.00
8240613441002	DEMOSTRADOR MCA.ATECH	7,475.00
8240613441003	DEMOSTRADOR MCA.ATECH	7,475.00
8240621829001	DESBROZADORA	4,496.00
824063182900	DESBROZADORA DES-25TR	1,429.99
8240641829006	DESMALEZADORA STHIL	5,094.00
8240651915013	DESMALEZADORA STIHL FS-280	6,000.24
8240602382001	DESPACHADOR DE AGUA	2,496.92
8240602194005	DUPLICADOR RICOH MOD DX3340	35,869.65
82406219172006	DUROMETRO MOD THT-10	11,400.84
82406219205001	ELECTRONIC FUEL INJ. PROB.PULSA	1,403.89
82406219100004	EMBOBINADORA	11,560.00
82406119100003	EMBOBINADORA ELECTRICA	11,560.00
82406319235002	EMBUTIDORA	16,176.20
82406619235001	EMBUTIDORA	13,548.80
8240612306007	ENFRIADOR DE AGUA CON 2 LLAVES	2,595.00
8240602007005	ENGARGOLADORA GBC	2,499.00
8240602007006	ENGARGOLADORA TWIN BINDER GBC	5,507.68
82406324112005	EQ. DE SONIDO DE 7 PIEZAS	14,420.00
82406419208002	EQUIPO DE OXICORTE	16,376.68
82406226112004	EQUIPO DE SONIDO	6,578.00
82406426112002	EQUIPO DE SONIDO	6,578.00
82406716112003	EQUIPO DE SONIDO	6,578.00
82406326112001	EQUIPO DE SONIDO (MEZ.MIC.BAS,	6,650.00
82406219106002	EQUIPO DIDACTICO	10,925.00
8240632394001	EQUIPO PARA PINTAR	1,870.00
82406219107002	EQUIPO SIMULADOR COMPUTARIZADO	182,045.00

Código	Descripción del Bien	Valor en libros
82406119107001	EQUIPO SIMULAR COMPUTARIZADO	182,045.00
824062160305002	ESCANER SNAP NO. 98	27,003.45
8240672103033	ESCRITORIO	2,610.00
8240672103034	ESCRITORIO	2,610.00
8240623013003	ESCRITORIO 1.60X.75 LT PED DERECHO	2,450.00
8240613005005	ESCRITORIO C/ PEDESTALES	1.00
8240633013002	ESCRITORIO CON 1 PEDESTAL	1,564.00
8240602102001	ESCRITORIO DE 1.65X.75	1,420.10
8240602102002	ESCRITORIO DE 1.65X.75	1,420.10
8240602104008	ESCRITORIO EJECUTIVO	4,292.00
8240632101004	ESCRITORIO EJECUTIVO 80 X 1.80	1,450.00
8240602101007	ESCRITORIO EJECUTIVO REE-1001	19,448.60
8240612104007	ESCRITORIO LMN NOGAL CON LATERAL	6,148.00
8240623013004	ESCRITORIO LT .75X1.60 NOGAL	2,450.00
8240602104009	ESCRITORIO LT 60X1.20 CON LATERAL	3,248.00
8240602101013	ESCRITORIO LT 75 X 1.60 EJECUTIVO	3,132.00
8240672101012	ESCRITORIO LT 75X 1.60	2,900.00
8240602102004	ESCRITORIO LT DE .75 X 1.60	2,185.00
8240662103031	ESCRITORIO LT NOGAL 1.60 X 75	1,667.50
8240662103032	ESCRITORIO LT NOGAL 1.60 X 75	1,667.50
8240602103031	ESCRITORIO NOGAL DE .75X1.20	1,600.00
8240652103036	ESCRITORIO SECRETARIAL	1.00
8240602103032	ESCRITORIO SECRETARIAL NOGAL	1,437.50
8240652102003	ESCRITORIO SEMI EJECUTIVO DE 1	1,550.00
8240633796007	ESFIGNOMANOMETRO DIGITAL	1,480.63
8240651907020	ESMERIL DE BANCO	153,118.84
8240621907019	ESMERIL DE BANCO 6" URREA	2,173.50
8240611907009	ESMERIL DOBLE DIAM. 6"	2,102.66
8240611907010	ESMERIL DOBLE DIAM. 6"	2,102.66
8240621907017	ESMERIL ELECTRICO PEDESTAL	1,428.84
82406319145001	ESMERILADORA	2,000.00
8240632483004	ESPIGUERO 18 CHAROLAS	6,656.08
8240662483005	ESPIGUERO 18 CHAROLAS	5,523.80
8240662483006	ESPIGUERO 18 CHAROLAS	5,523.80
8240652483002	ESPIGUERO METALICO	2,000.00
8240652483003	ESPIGUERO PARA 36 CHAROLAS	4,389.36
8240652483001	ESPIGUERO TUBULAR ABIERTO 18 CHAROL	2,070.00
82406337102001	ESQUELETO HUMANO	5,262.74
82406337102002	ESQUELETO HUMANO	5,262.74
8240613421002	ESTACION ANALOGICA DE SOLDADUR	2,389.19
8240632113002	ESTANTE PARA CINTAS DE ALTURA	2,364.44
824062204002	ESTROBOSCOPIO	1,623.00
8240622401007	ESTUFA	23,745.89
8240622401008	ESTUFA	23,745.88
8240632401014	ESTUFA	5,904.40
8240632401015	ESTUFA	5,904.40
8240632401019	ESTUFA	34,544.80
8240642401002	ESTUFA 30" 4q Y 1cENC.MANUAL	2,250.00
82480642401001	ESTUFA 4 QUEMADORES MULTIPLE	18,388.50
8240642401011	ESTUFA 4 QUEMADORES Y HORNO	14,600.00
8240642401012	ESTUFA 4 QUEMADORES Y HORNO	14,600.00

Código	Descripción del Bien	Valor en libras
8240612401013	ESTUFA COMERCIAL	23,490.00
8240642401004	ESTUFA COMERCIAL	22,160.00
8240652401006	ESTUFA COMERCIAL	22,160.00
8240632401003	ESTUFA DE PISO 30"	6,132.00
8240662401016	ESTUFA UNIVERSAL	27,109.20
8240662401017	ESTUFA UNIVERSAL	27,109.20
8240642401010	ESTUFA UNIVERSAL 4 QUEMADORES	24,431.92
8240612401009	ESTUFA UNIVERSAL MULTIPLE CORIAT	26,256.00
8240662401018	ESTUFON	7,447.04
8240642309027	EXTINGUIDOR	1,727.25
8240642309028	EXTINGUIDOR	1,727.24
8240622309029	EXTINGUIDOR 2-3KG	1,725.00
8240622309005	EXTINGUIDOR DE BIOXIDO DE CARBONO	1,634.15
8240622309006	EXTINGUIDOR DE BIOXIDO DE CARBONO	1,634.15
8240612309034	EXTINGUIDOR DE CO 2 NUEVO	2,242.50
8240612309033	EXTINGUIDOR DE CO 2 NUEVOS	2,242.50
8240612309035	EXTINTOR	1,667.50
8240612309036	EXTINTOR	1,667.50
8240612309037	EXTINTOR	1,667.50
8240672309048	EXTINTOR CO2 2.5 KG	1,725.00
8240672309049	EXTINTOR CO2 2.5 KG	1,725.00
8240652309042	EXTINTOR CO2 DE 2.5 KG	1,610.00
8240652309043	EXTINTOR CO2 DE 2.5 KG	1,610.00
8240652309028	EXTINTOR DE BIOXIDO DE CARBONO	2,239.05
8240622309038	EXTINTOR DE CO2	2,185.00
8240622309039	EXTINTOR DE CO2	2,185.00
8240672309046	EXTINTOR DE CO2 DE 2.5 KG	1,610.00
8240672309047	EXTINTOR DE CO2 DE 2.5 KG	1,610.00
8240642309050	EXTINTOR DE 4.5 KG CO2	3,480.00
8240633432014	EXTRACTOR DE JUGOS	2,865.20
8240663432015	EXTRACTOR DE JUGOS	4,008.96
824067160603006	FAX BROTHER	1,610.00
8240631328010	FAX PANOSONIC MOD.KX-FT2LA	1,840.00
8240671328012	FAX THERMICO MCA. BROTHER MOD.	2,001.00
8240612419001	FILTRO DE AGUA	5,018.16
8240612419002	FILTRO DE AGUA	5,018.16
8240642492001	FOGON DOBLE 3 QRD ACERO	6,836.75
8240642003008	FOTOCOPIADORA DIGITAL MCA. RICO	19,000.00
8240612003008	FOTOCOPIADORA RICOH AFICIO 1500	16,675.00
8240633435001	FRECUENCIOMETRO DIGITAL	1,872.00
8240643435002	FRECUENCIOMETRO DIGITAL	1,872.00
82406119161002	FREGADERO SENCILLO 52X52X90 ACERO	6,524.23
82406419161001	FREGADERO SENCILLO C/BORDE	5,704.00
8240642429001	FREIDOR 3 LTS. ACERO CORIAT	2,227.83
8240612429003	FREIDOR ELECTRICO	7,656.00
8240632429004	FREIDORA INDUSTRIAL	3,248.00
8240652429002	FREIDORA INDUSTRIAL	3,500.00
8240662429005	FREIDORA INDUSTRIAL	10,948.08
82406319147001	FRENO ELECTROMAGNETICO	135,121.34
82406319147002	FRENO ELECTROMAGNETICO	135,121.34
82406419147003	FRENO ELECTROMAGNETICO	135,121.34

Código	Descripción del Bien	Valor en libros
82406419147004	FRENO ELECTROMAGNETICO	135,121.34
8240621904005	FRESADORA MILLING MACHINE (SOUTH BE	12,000.00
82406219104004	FRESADORA TORRETA TRAB. 9 X 49"	67,424.50
82406219104005	FRESADORA UNIVERSAL 1100X2400	121,330.50
82406219104001	FRESADORA UNIVERSAL TAMAÑO DOS	296,600.00
8240602330001	FRIGOBAR	1,998.00
824063160801003	FUENTE DE PODER	3,126.00
824063160801004	FUENTE DE PODER	3,126.00
824063160801005	FUENTE DE PODER	3,126.00
824063160801006	FUENTE DE PODER	3,126.00
824063160801007	FUENTE DE PODER	3,126.00
824063160801008	FUENTE DE PODER	3,126.00
824063160801010	FUENTE DE PODER	3,126.00
824063160801011	FUENTE DE PODER	3,126.00
824063160801012	FUENTE DE PODER	3,126.00
82406319141001	FUENTE REGULADA DE ALIMENTACIO	2,800.00
82406319141003	FUENTE REGULADA DE ALIMENTACIO	2,800.00
82406319141004	FUENTE REGULADA DE ALIMENTACIO	2,800.00
82406319141005	FUENTE REGULADA DE ALIMENTACIO	2,800.00
82406319141006	FUENTE REGULADA DE ALIMENTACIO	2,800.00
82406319141007	FUENTE REGULADA DE ALIMENTACIO	2,800.00
82406319141008	FUENTE REGULADA DE ALIMENTACIO	2,800.00
82406319141009	FUENTE REGULADA DE ALIMENTACIO	2,700.00
82406419141011	FUENTE REGULADA DE ALIMENTACIÓ	2,800.00
82406419141012	FUENTE REGULADA DE ALIMENTACIÓ	2,800.00
82406419141013	FUENTE REGULADA DE ALIMENTACIÓ	2,800.00
82406419141014	FUENTE REGULADA DE ALIMENTACIÓ	2,800.00
82406419141015	FUENTE REGULADA DE ALIMENTACIÓ	2,800.00
82406419141016	FUENTE REGULADA DE ALIMENTACIÓ	2,800.00
82406419141017	FUENTE REGULADA DE ALIMENTACIÓ	2,800.00
82406419141018	FUENTE REGULADA DE ALIMENTACIÓ	2,800.00
82406419141019	FUENTE REGULADA DE ALIMENTACIÓ	2,800.00
82406319141002	FUENTE REGULADA DE ALIMENTACION	2,800.00
82406119140121	FUENTE REGULADORA DE ALINEACIO	17,541.24
82406119141020	FUENTE REGULADORA DE ALINEACIO	17,541.24
82406119141021	FUENTE REGULADORA DE ALINEACIO	17,541.24
82406119141023	FUENTE REGULADORA DE ALINEACIO	17,541.24
82406119141024	FUENTE REGULADORA DE ALINEACIO	17,541.24
82406119141025	FUENTE REGULADORA DE ALINEACIO	17,541.24
82406119141026	FUENTE REGULADORA DE ALINEACIO	17,541.24
82406119141027	FUENTE REGULADORA DE ALINEACIO	17,541.24
82406119141028	FUENTE REGULADORA DE ALINEACIO	17,541.24
82406119141029	FUENTE REGULADORA DE ALINEACIO	17,541.24
82406119141030	FUENTE REGULADORA DE ALINEACIO	17,541.24
8240622128063	GABINETE	5,000.00
8240622128064	GABINETE	5,000.00
8240652128041	GABINETE	2,288.50
8240652128059	GABINETE	1,599.00
8240652128060	GABINETE	1,599.00
8240652128061	GABINETE	1,599.00
8240652128062	GABINETE	1,599.00

Código	Descripción del Bien	Valor en libras
8240652128071	GABINETE	1,598.99
8240652128072	GABINETE	1,598.98
8240652128074	GABINETE	1.00
8240652128075	GABINETE	1.00
8240632128025	GABINETE METALICO C/11 ENTREPA	3,335.00
8240632128026	GABINETE METALICO C/11 ENTREPA	3,335.00
8240662128029	GABINETE METALICO C/11 ENTREPA	3,335.00
8240602128069	GABINETE 1.80X86X.36	2,900.00
8240602128073	GABINETE 4 ENTREPAÑOS	3,944.00
8240632118003	GABINETE AERODINAMICO	2,573.49
8240632128074	GABINETE AERODINAMICO	2,494.00
8240632128075	GABINETE AERODINAMICO	2,494.00
8240662128076	GABINETE AERODINAMICO	1.00
8240662128077	GABINETE AERODINAMICO	1.00
8240662128078	GABINETE AERODINAMICO	1.00
8240602128070	GABINETE COM B 180X86X36 4 ENT FIJO	2,900.00
8240602128068	GABINETE CON PTAS CHICO COLOR NOGAL	2,250.00
8240672128065	GABINETE GRIS CON NEGRO	1,689.00
8240672128066	GABINETE GRIS CON NEGRO	1,689.00
8240672128067	GABINETE GRIS CON NEGRO	1,689.01
8240652128040	GABINETE METALICO	2,288.50
8240622128057	GABINETE METALICO 4 ENTREPAÑOS	3,795.00
8240622128058	GABINETE METALICO 4 ENTREPAÑOS	3,795.00
8240642128027	GABINETE METALICO C/ 11 ENTREPA	3,335.00
8240612128023	GABINETE METALICO C/11 ENTREPA	3,335.00
8240672128030	GABINETE METALICO C/11 ENTREPA	3,335.00
8240652128028	GABINETE METALICO C/11 ENTREPAÑOS	3,335.00
8240602128022	GABINETE METALICO C/4 ENTREPAÑ	2,200.00
8240632128036	GABINETE METALICO C/4 ENTREPAÑ	2,288.50
8240642128037	GABINETE METALICO C/4 ENTREPAÑ	2,288.50
8240642128038	GABINETE METALICO C/4 ENTREPAÑ	2,288.50
8240642128039	GABINETE METALICO C/4 ENTREPAÑ	2,288.50
8240662128042	GABINETE METALICO C/4 ENTREPAÑ	2,288.50
8240662128043	GABINETE METALICO C/4 ENTREPAÑ	2,288.50
8240672128044	GABINETE METALICO C/4 ENTREPAÑ	2,288.50
8240672128045	GABINETE METALICO C/4 ENTREPAÑ	2,288.50
8240672128046	GABINETE METALICO C/4 ENTREPAÑ	2,288.50
8240672128047	GABINETE METALICO C/4 ENTREPAÑ	2,288.50
8240672128048	GABINETE METALICO C/4 ENTREPAÑ	2,288.50
8240672128049	GABINETE METALICO C/4 ENTREPAÑ	2,288.50
8240672128050	GABINETE METALICO C/4 ENTREPAÑ	2,288.50
8240632128035	GABINETE METALICO C/4 ENTREPAÑOS	2,288.50
8240612128032	GABINETE METALICOS C/4 ENTREP	2,288.50
824065161008001	GABINETE PARA 4 CONCENTRADORES	3,897.34
8240622128021	GABINETE UNIV. MET. 1.80X.85X.40	2,199.99
8240622128020	GABINETE UNIV. MET. DE 1.80X.85X.40	2,199.99
8240632118008	GABINETE UNIVERSAL	1,600.00
8240642118013	GABINETE UNIVERSAL	1,500.00
8240642128018	GABINETE UNIVERSAL	2,199.99
8240642128019	GABINETE UNIVERSAL	2,200.00
8240602128056	GABINETE UNIVERSAL 1.80 X .40 X .85	2,530.00

Código	Descripción del Bien	Valor en libras
8240622128051	GABINETE UNIVERSAL COLOR ARENA	2,070.00
8240622128052	GABINETE UNIVERSAL COLOR ARENA	2,070.00
8240602128054	GABINETE UNIVERSAL METALICO	2,300.00
8240612128055	GABINETE UNIVERSAL METALICO	2,600.00
8240642128017	GABINETE UNIVERSAL METALICO	2,000.01
8240652118012	GABINETE UNIVERSAL METALICO	1,500.00
8240672118015	GABINETE UNIVERSAL METALICO	2,000.00
824062161008002	GABINETE UNIVERSAL METALICO	2,000.00
8240672118014	GABINETE UNIVERSAL METELICO	2,000.00
8240672118016	GABINETE UNIVERSAL METELICO	2,000.00
8240612128031	GABINETES METALICOS C/4 ENTREP	2,288.50
8240622128033	GABINETES METALICOS C/4 ENTREPAÑOS	2,288.50
8240622128034	GABINETES METALICOS C/4 ENTREPAÑOS	2,288.50
8240621958001	GARRUCHA CADEN BERG-STEEL	2,302.25
8240621923001	GATO HIDRAULICO	1,640.00
8240651923006	GATO PATIN 3 TON	153,118.84
82406219223004	GATO PATIN 5 TON	8,933.39
82406519154001	GENERADOR	1,665.00
82406519154002	GENERADOR	1,665.00
82406519154003	GENERADOR	3,494.00
82406519154004	GENERADOR	3,494.00
82406519154005	GENERADOR	3,494.00
82406719154011	GENERADOR DE 8000W	13,666.39
82406519154006	GENERADOR DE PATRON	1,889.00
82406519154007	GENERADOR DE PATRON	1,889.00
82406119154010	GENERADOR DE PATRONES	1,692.49
82406119154008	GENERADOR TOP WARD	2,958.31
82406119154009	GENERADOR TOP WARD	2,958.31
8240602663017	HOME THEATER	2,835.00
8240642663018	HOME THEATER	1.00
8240612435004	HORNO 3 CHAROLAS PARA PAN	9,541.68
8240642435005	HORNO CONVENCIONAL DRAGO	14,999.99
8240632435003	HORNO DE 6 CHAROLAS	9,504.75
8240642435001	HORNO DE 9 CHAROLAS 3 PUERTAS	8,050.00
8240622415002	HORNO DE MICROONDAS	1,635.78
8240622415003	HORNO DE MICROONDAS	1,635.78
8240662415005	HORNO DE MICROONDAS	1.00
8240662415006	HORNO DE MICROONDAS	1.00
82406319143001	HORNO ELECTRICO P/SECADO	44,900.00
82406319143002	HORNO ELECTRICO P/SECADO	44,900.00
82406419143003	HORNO ELECTRICO P/SECADO	44,900.00
82406419143004	HORNO ELECTRICO P/SECADO	44,900.00
8240632435006	HORNO PARA PANADERIA	14,523.20
8240652435002	HORNO PARA PANADERIA	6,585.00
8240662435007	HORNO PARA PANADERIA	12,092.12
8240662435008	HORNO PARA PANADERIA	12,092.12
824064160405054	IMPRESORA	21,808.00
824064160404016	IMPRESORA DE MATRIZ DE PUNTOS	3,550.05
824060160405052	IMPRESORA DIGITAL DE COLOR SPC420DN	26,464.24
824064160409004	IMPRESORA EVOLIS	23,419.70
824060160409002	IMPRESORA EVOLIS PARA TARJETA PVC	23,000.00

Código	Descripción del Bien	Valor en libras
824060160409003	IMPRESORA EVOLIS PEBBLE SINGLE SIDE	23,172.50
824062160406027	IMPRESORA FX300	2,347.90
824061160405042	IMPRESORA HP LASER P2014	3,507.50
824062160405041	IMPRESORA HP LASER P2014	3,507.50
824064160405043	IMPRESORA HP LASER P2014	3,507.50
824065160405044	IMPRESORA HP LASER P2014	3,507.50
824065160405036	IMPRESORA HP LASERJET 1020	1,900.00
824061160405034	IMPRESORA HP LASERJET 1022	2,127.50
824063160405036	IMPRESORA HP LASERJET 1022	2,127.50
824064160405037	IMPRESORA HP LASERJET 1022	2,127.50
824065160405038	IMPRESORA HP LASERJET 1022	2,127.50
824060160405033	IMPRESORA HP LASERJET 1320	5,011.70
824063160405032	IMPRESORA HP LASERJET 1320	5,011.70
824065160405050	IMPRESORA HP LASERJET P1505	2,601.30
824060160405025	IMPRESORA HP LASERJET 1300	4,660.58
824060160406077	IMPRESORA IP100	4,495.00
824062160405055	IMPRESORA LASER	16,665.72
824061160405046	IMPRESORA LASER HP P2035 NEGRO	4,433.25
824065160405051	IMPRESORA LASERJET 1020	2,000.00
824060160405047	IMPRESORA LASERJET CM1312 MFP COLOR	5,370.74
824060160405010	IMPRESORA LASERJET HEWLETT PAC	5,520.00
824064160405049	IMPRESORA LASERJET HP P2035	5,612.00
824066160406026	IMPRESORA LX	2,399.00
824065160405009	IMPRESORA LX300	2,399.00
824065160406025	IMPRESORA LX300	2,399.00
824060160418001	IMPRESORA MULTIFUNCIONAL HP	3,427.00
824060160418002	IMPRESORA MULTIFUNCIONAL L200	3,085.60
8240602003011	IMPRESORA SP4210N	14,616.00
824060160405053	IMPRESORA ZEBRA GK420 TT	5,394.00
824060160134001	IPAD	8,012.53
824060160134002	IPAD	6,996.31
824060160134003	IPAD	6,996.31
824060160134004	IPAD	6,996.31
824060160134005	IPAD	6,996.31
824060160134006	IPAD	6,996.28
8240633786001	JUEGO DE LARINGOSCOPIO	2,710.00
82406321106003	JUEGO DE MANICURE	1,641.05
8240623424004	JUEGO DE MANOMETROS C/ACCESOR	4,582.92
82406219223001	KIT BOYA CON MANOMETRO Y EQUIPO	2,150.00
82406219223002	KIT BOYA CON MANOMETRO Y EQUIPO	2,150.00
82406321107002	KIT DE BELLEZA DE 13 PIEZAS	12,065.80
82406521107004	KIT DE BELLEZA DE 13 PIEZAS	12,065.80
82406621107003	KIT DE BELLEZA DE 13 PIEZAS	12,065.80
82406421107001	KIT DE BELLEZA DE 13 PZA	10,491.99
82406221107006	KIT DE BELLEZA DE 13 PZAS.	12,065.80
82406221107007	KIT DE BELLEZA DE 13 PZAS.	17,091.00
82406521107005	KIT DE BELLEZA DE 13 PZAS.	12,065.80
82406521107011	KIT DE BELLEZA DE 14 PIEZAS	13,685.00
82406421107010	KIT DE BELLEZA DE 14 PZAS.	13,685.00
82406721107012	KIT DE BELLEZA DE 14 PZAS.	13,685.00
82406721107013	KIT DE BELLEZA DE 15 PZAS	13,225.00

Código	Descripción del Bien	Valor en libros
82406721107014	KIT DE BELLEZA DE 15 PZAS	13,225.00
82406419142003	KIT DE ELECTRONEUMATICA	529.17
8240621917001	KIT DE HERRAMIENTA	13,280.20
8240631917008	KIT DE HERRAMIENTA	25,485.50
8240641917010	KIT DE HERRAMIENTA	25,485.50
82406119171026	KIT DE HERRAMIENTAS	5,022.29
8240623432013	KIT EXTRACTORES OTC	2,575.30
82406119139016	KIT-10 CARRETE C/GUIA CABLEADO	1,752.10
8240611933053	KIT-10 DESARMADORES(JGO.7 PZA)	7,282.90
8240613439001	KIT-10 INTERRUPTOR LIMITE,PEDA	9,110.25
8240613439002	KIT-10 INTERRUPTORES ELECTRICO	30,641.30
8240613440001	KIT-15 RELEVADOR DE SOBRECARGA	4,388.40
8240611917023	KIT-156 DE HERRAMIENTAS # 1	23,225.28
8240611912006	KIT-2 DADOS Y ACCESORIOS	2,624.30
8240612187056	KIT-23 ANAQUEL TIPO COMODA C/P	15,870.00
8240611913027	KIT-25 CAUTIN DE USO LIGERO	2,831.50
8240611987001	KIT-3 ESCUADRA DE COMBINACION	2,876.64
8240611914055	KIT-30 PINZAS PUNTA 5 Y CONICA	1,886.85
8240631907010	KIT-4 ESMERIL ELECTRICO T.BANC	2,858.20
82406119167001	KIT-4 RELEVADORES DE TIEMPO	2,207.68
8240612226023	KIT-5 COMPAS METALICO C/PUNTA	2,462.70
8240613421001	KIT-6 ESTACIONES DE BOTONES	6,787.62
82406119163001	KIT-8 PELADOR CABLE AUTOAJUSTA	1,724.96
8240611914057	KIT-8 PINZAS DE CORTE DIAGONAL	2,116.88
8240611917002	KIT-EQUIPO ELECTRICO	19,020.33
8240611917009	KIT-PINZAS DE ELECTRICIDAD	2,558.75
82406319146002	LABORATORIO DE INST. RESIDENCI	35,100.00
82406419146001	LABORATORIO DE INST. RESIDENCI	35,100.00
8240621922001	LABORATORIO DE INYECTORES	21,715.00
82406419146004	LABORATORIO DIDACTICO	982,832.00
82406219146003	LABORATORIO PARA LAVADO Y DIAG	10,051.00
82406219204001	LAMPARA DE TIEMPO C/AVANCE OTC	1,490.14
82406219204003	LAMPARA DE TIEMPO DIGITAL	2,200.00
82406112131002	LAMPARA HALOGENA CON LENTE	1,937.52
82406112131003	LAMPARA HALOGENA CON LENTE	1,937.52
82406112131004	LAMPARA HALOGENA CON LENTE	1,937.52
82406112131005	LAMPARA HALOGENA CON LENTE	1,937.52
82406112131006	LAMPARA HALOGENA CON LENTE	1,937.52
82406112131007	LAMPARA HALOGENA CON LENTE	1,937.52
82406112131008	LAMPARA HALOGENA CON LENTE	1,937.52
82406112131009	LAMPARA HALOGENA CON LENTE	1,937.52
82406112131010	LAMPARA HALOGENA CON LENTE	1,937.52
82406112131011	LAMPARA HALOGENA CON LENTE	1,937.52
82406112131012	LAMPARA HALOGENA CON LENTE	1,937.52
82406112131013	LAMPARA HALOGENA CON LENTE	1,937.52
82406112131014	LAMPARA HALOGENA CON LENTE	1,937.52
82406112131015	LAMPARA HALOGENA CON LENTE	1,937.52
82406112131016	LAMPARA HALOGENA CON LENTE	1,937.52
82406112131017	LAMPARA HALOGENA CON LENTE	1,937.52
82406112131018	LAMPARA HALOGENA CON LENTE	1,937.52
82406112131019	LAMPARA HALOGENA CON LENTE	1,937.52

Código	Descripción del Bien	Valor en libros
82406112131020	LAMPARA HALOGENA CON LENTE	1,937.52
82406112131021	LAMPARA HALOGENA CON LENTE	1,937.52
824067160130111	LANIX TITAN 4010	12,973.53
824067160130112	LANIX TITAN 4010	12,973.53
824067160130113	LANIX TITAN 4010	12,973.53
824067160130114	LANIX TITAN 4010	12,973.53
824067160130115	LANIX TITAN 4010	12,973.53
824067160130116	LANIX TITAN 4010	12,973.53
824067160130117	LANIX TITAN 4010	12,973.53
824067160130118	LANIX TITAN 4010	12,973.53
824067160130119	LANIX TITAN 4010	12,973.53
824067160130120	LANIX TITAN 4010	12,973.53
824067160130121	LANIX TITAN 4010	12,973.53
824067160130122	LANIX TITAN 4010	12,973.53
824067160130123	LANIX TITAN 4010	12,973.53
824067160130124	LANIX TITAN 4010	12,973.53
824067160130125	LANIX TITAN 4010	12,973.53
824067160130126	LANIX TITAN 4010	12,973.53
824067160130127	LANIX TITAN 4010	12,973.53
824067160130128	LANIX TITAN 4010	12,973.53
824067160130129	LANIX TITAN 4010	12,973.53
824067160130130	LANIX TITAN 4010	12,973.53
824067160130131	LANIX TITAN 4010	12,973.53
824067160130132	LANIX TITAN 4010	12,973.53
824067160130133	LANIX TITAN 4010	12,973.53
824067160130134	LANIX TITAN 4010	12,973.52
824060160122018	LAP TOP	11,147.60
824060160122019	LAP TOP	11,147.60
824060160122020	LAP TOP	11,147.60
824060160122022	LAP TOP	19,024.00
824060160122023	LAP TOP	20,943.80
824065160122021	LAP TOP	24,986.40
824060160122016	LAP TOP SONY VAIO FZ250FE	17,710.00
824060160122010	LAP TOP VAIO VGN NR145FN	12,499.00
824060160122008	LAP TOP VAIO VGNS	25,799.00
824062160122009	LAPTOP IBM	5,600.00
824067160122018	LAPTOP LENOVO TP. T400	16,710.95
824060160122017	LAPTOP SONY VAIO FZ250FE	17,710.00
824062160122012	LAPTOP THINKPAD MOD T51	23,386.40
824063160122013	LAPTOP THINKPAD MOD T51	23,386.40
824064160122014	LAPTOP THINKPAD MOD T51	23,386.40
824060160122006	LAPTOP VAIO MOD. FJ250F	21,648.00
8240633779003	LAVABOS MOD. CRETA	1,765.25
8240633779004	LAVABOS MOD. CRETA	1,765.25
82406419159001	LAVADORA AUTOMATICA	4,807.00
8240602114029	LIBRERO DE MELAMINA 1.60X0.30X1.20	2,817.50
8240602114011	LIBRERO HORIZONTAL PUERTA CRIS	2,645.00
8240602114031	LIBRERO LT 1.20 X 2.00 SP NOGAL	6,032.00
8240602114034	LIBRERO LT 1.50 X40X1.20	5,011.20
8240602114032	LIBRERO LT 150*40*1.20	5,011.20
8240602114033	LIBRERO LT 150*40*1.20	5,011.20

Código	Descripción del Bien	Valor en libros
8240602114030	LIBRERO LT NOGAL 1.20*.3*1.60	4,408.00
8240622114018	LIBRERO METALICO	2,000.00
8240622114007	LIBRERO SENCILLO DE 1.90 MTS	2,192.80
8240612114009	LIBRERO SENCILLO DE 1.90 MTS.	2,192.80
824060160117078	LICENCIA SECTOR EDUCATIVO	52,780.00
8240662402009	LICUADORA	7,534.20
8240642402001	LICUADORA 12 LTS ACERO INX.	4,634.12
8240602128053	LOCKER UNIVERSAL DE 1.80 X85X40	2,070.00
8240621917002	LOTE DE HERRAMIENTA (KIT)	1,577.94
8240631917027	LOTE DE HERRAMIENTAS	20,645.29
8240611917001	LOTE DE HERRAMIENTAS (KIT)	1,577.94
8240621917003	LOTE HERRAMIENTA P/MECANICO	12,371.80
8240621917004	LOTE HERRAMIENTA PAQUETE	89,781.00
8240621917005	LOTE HERRAMIENTA PAQUETE	62,684.00
82406519217001	LUBRICADOR PORTATIL PARA CUBETA	9,720.58
82406337103001	MANIQUI C/ORGANOS INTERCAMBIAB	22,849.21
82406419140014	MANIQUI DE DAMA CON BASE	1,496.22
82406419140015	MANIQUI TALLA 10 NIÑO	1,496.22
82406319140011	MANIQUI TALLA 38 HOMBRE	1,370.80
82406419140016	MANIQUI TALLA 38 HOMBRE	1,496.22
8240623424001	MANOMETRO	2,113.00
8240623424002	MANOMETRO	2,113.00
82406519112116	MAQ COSER COLLARETERA DOBLE TRAMADO	13,200.00
82406319195001	MAQ. BORDADORA	14,765.92
82406319112070	MAQ. DE COSER COLLARETERA	14,888.37
82406319112071	MAQ. DE COSER COSTURA RECTA	5,977.80
82406319112072	MAQ. DE COSER COSTURA RECTA	5,977.80
82406319112073	MAQ. DE COSER COSTURA RECTA	5,977.80
82406319112074	MAQ. DE COSER COSTURA RECTA	5,977.80
82406319112075	MAQ. DE COSER COSTURA RECTA	5,977.80
82406319112076	MAQ. DE COSER COSTURA RECTA	5,977.80
82406319112120	MAQ. DE COSER COSTURA RECTA	1.00
82406319112121	MAQ. DE COSER COSTURA RECTA	1.00
82406319112122	MAQ. DE COSER COSTURA RECTA	1.00
82406319112123	MAQ. DE COSER COSTURA RECTA	1.00
82406319112124	MAQ. DE COSER COSTURA RECTA	1.00
82406619112125	MAQ. DE COSER COSTURA RECTA	1.00
82406619112126	MAQ. DE COSER COSTURA RECTA	1.00
82406619112127	MAQ. DE COSER COSTURA RECTA	1.00
82406619112128	MAQ. DE COSER COSTURA RECTA	1.00
82406619112129	MAQ. DE COSER COSTURA RECTA	1.00
82406619112130	MAQ. DE COSER COSTURA RECTA	1.00
82406419210001	MAQ. DE COSER OJALEADORA IND.	39,052.00
82406419209001	MAQ. DE COSER RESORTERA 4 AGUJA	22,785.00
82406419209002	MAQ. DE COSER RESORTERA 4 AGUJA	22,785.00
82406619112035	MAQUINA BROTHER	5,540.01
82406619112036	MAQUINA BROTHER	5,540.01
82406619112037	MAQUINA BROTHER	5,540.01
82406619112038	MAQUINA BROTHER	5,540.01
82406619112039	MAQUINA BROTHER	5,540.01
82406319112013	MAQUINA CANGREJO ROTATIVO	4,620.00

Código	Descripción del Bien	Valor en libros
82406419112077	MAQUINA COLLARETERA	18,564.00
82406519112119	MAQUINA COLLARETERA DOBLE TRAMADO	13,500.00
82406319112114	MAQUINA DE COSE OVERLOCK 5 HILOS	13,900.00
82406319112131	MAQUINA DE COSER	1.00
82406619112143	MAQUINA DE COSER	1.00
82406619112144	MAQUINA DE COSER	1.00
82406619112145	MAQUINA DE COSER	1.00
82406319112059	MAQUINA DE COSER BROTHER	5,462.57
82406319112060	MAQUINA DE COSER BROTHER	5,462.57
82406319112061	MAQUINA DE COSER BROTHER	5,462.57
82406319112062	MAQUINA DE COSER BROTHER	5,462.57
82406319112063	MAQUINA DE COSER BROTHER	5,462.57
82406319112064	MAQUINA DE COSER BROTHER	5,462.57
82406319112065	MAQUINA DE COSER BROTHER	5,462.57
82406319112066	MAQUINA DE COSER BROTHER	5,462.57
82406319112067	MAQUINA DE COSER BROTHER	5,462.57
82406319112068	MAQUINA DE COSER BROTHER	5,462.57
82406419112023	MAQUINA DE COSER BROTHER	5,405.00
82406419112024	MAQUINA DE COSER BROTHER	5,405.00
82406419112025	MAQUINA DE COSER BROTHER	5,405.00
82406419112026	MAQUINA DE COSER BROTHER	5,405.00
82406419112027	MAQUINA DE COSER BROTHER	5,405.00
82406419112028	MAQUINA DE COSER BROTHER	5,405.00
82406419112029	MAQUINA DE COSER BROTHER	5,405.00
82406419112030	MAQUINA DE COSER BROTHER	5,405.00
82406419112031	MAQUINA DE COSER BROTHER	5,405.00
82406419112032	MAQUINA DE COSER BROTHER	5,405.00
82406719112041	MAQUINA DE COSER BROTHER	5,540.01
82406719112042	MAQUINA DE COSER BROTHER	5,540.01
82406719112043	MAQUINA DE COSER BROTHER	5,540.01
82406719112044	MAQUINA DE COSER BROTHER	5,540.01
82406719112045	MAQUINA DE COSER BROTHER	5,540.01
82406719112047	MAQUINA DE COSER BROTHER	5,439.50
82406719112048	MAQUINA DE COSER BROTHER	5,439.50
82406719112049	MAQUINA DE COSER BROTHER	5,439.50
82406719112050	MAQUINA DE COSER BROTHER	5,439.50
82406719112051	MAQUINA DE COSER BROTHER	5,439.50
82406719112052	MAQUINA DE COSER BROTHER	5,439.50
82406719112053	MAQUINA DE COSER BROTHER	5,439.50
82406719112054	MAQUINA DE COSER BROTHER	5,439.50
82406719112055	MAQUINA DE COSER BROTHER	5,439.50
82406719112056	MAQUINA DE COSER BROTHER	5,439.50
82406519112112	MAQUINA DE COSER COLLARETERA TOKINA	13,200.00
82406119112079	MAQUINA DE COSER COSTURA RECTA	5,991.99
82406119112080	MAQUINA DE COSER COSTURA RECTA	5,991.99
82406119112081	MAQUINA DE COSER COSTURA RECTA	5,991.99
82406119112082	MAQUINA DE COSER COSTURA RECTA	5,991.99
82406119112083	MAQUINA DE COSER COSTURA RECTA	5,991.99
82406119112084	MAQUINA DE COSER COSTURA RECTA	5,991.99
82406119112085	MAQUINA DE COSER COSTURA RECTA	5,992.07
82406119112089	MAQUINA DE COSER COSTURA RECTA	5,939.99

Código	Descripción del Bien	Valor en libros
82406119112090	MAQUINA DE COSER COSTURA RECTA	5,939.99
82406119112091	MAQUINA DE COSER COSTURA RECTA	5,939.99
82406119112092	MAQUINA DE COSER COSTURA RECTA	5,939.99
82406119112093	MAQUINA DE COSER COSTURA RECTA	5,939.99
82406119112094	MAQUINA DE COSER COSTURA RECTA	5,939.99
82406119112086	MAQUINA DE COSER DE 5 HILOS	20,686.99
82406119112095	MAQUINA DE COSER DE 5 HILOS	20,592.99
82406319112010	MAQUINA DE COSER INDUSTRIAL DE	3,600.00
82406319112016	MAQUINA DE COSER MARCA KANSAI	20,233.35
82406219112132	MAQUINA DE COSER OVER 5 HILOS	1.00
82406619112040	MAQUINA DE COSER OVERLOCK	22,758.96
82406719112046	MAQUINA DE COSER OVERLOCK	22,758.96
82406719112057	MAQUINA DE COSER OVERLOCK	22,390.50
82406719112058	MAQUINA DE COSER OVERLOCK	22,390.50
82406519112113	MAQUINA DE COSER OVERLOCK 5 HILOS	13,900.00
82406519112115	MAQUINA DE COSER OVERLOCK 5 HILOS	10,099.98
82406319112069	MAQUINA DE COSER OVERLOOK	17,790.25
82406419112033	MAQUINA DE COSER OVERLOOK	20,700.00
82406419112034	MAQUINA DE COSER OVERLOOK	20,700.00
82406719112111	MAQUINA DE COSER OVERLOOK 5 HILOS	12,000.00
82406219112133	MAQUINA DE COSER RECTA	1.00
82406219112134	MAQUINA DE COSER RECTA	1.00
82406219112135	MAQUINA DE COSER RECTA	1.00
82406219112136	MAQUINA DE COSER RECTA	1.00
82406219112137	MAQUINA DE COSER RECTA	1.00
82406219112138	MAQUINA DE COSER RECTA	1.00
82406219112140	MAQUINA DE COSER RECTA	1.00
82406219112141	MAQUINA DE COSER RECTA	1.00
82406219112142	MAQUINA DE COSER RECTA	1.00
82406519112114	MAQUINA DE COSER RECTA	5,799.99
82406519112117	MAQUINA DE COSER RECTA	5,799.99
82406219112139	MAQUINA DE COSER RECTA CASERA	1.00
82406119112088	MAQUINA DE COSER RECTA IND	6,081.00
82406319112014	MAQUINA DE COSTURA INVISIBLE	12,365.00
82406319112002	MAQUINA DE COSTURA RECTA	3,680.00
82406319112003	MAQUINA DE COSTURA RECTA	3,680.00
82406319112004	MAQUINA DE COSTURA RECTA	3,680.00
82406719112099	MAQUINA DE COSTURA RECTA	5,900.49
82406719112100	MAQUINA DE COSTURA RECTA	5,900.49
82406719112101	MAQUINA DE COSTURA RECTA	5,900.49
82406719112102	MAQUINA DE COSTURA RECTA	5,900.49
82406719112103	MAQUINA DE COSTURA RECTA	5,900.49
82406719112104	MAQUINA DE COSTURA RECTA	5,900.49
82406719112105	MAQUINA DE COSTURA RECTA	5,900.49
82406719112106	MAQUINA DE COSTURA RECTA	5,900.49
82406719112107	MAQUINA DE COSTURA RECTA	5,900.49
82406719112108	MAQUINA DE COSTURA RECTA	5,900.49
82406719112109	MAQUINA DE COSTURA RECTA	5,900.48
82406719112110	MAQUINA DE COSTURA RECTA	5,900.48
8240622001005	MAQUINA DE ESCRIBIR ELECTRONICA	2,041.25
8240632002002	MAQUINA DE ESCRIBIR MECANICA	2,904.90

Código	Descripción del Bien	Valor en libras
8240662002005	MAQUINA DE ESCRIBIR MECANICA	2,541.50
82406719183012	MAQUINA DE SOLDAR LINCOLN	4,550.00
82406319112007	MAQUINA FACILITA MASTA MOD. 97	1,772.00
82406519112118	MAQUINA OVERLOCK 5 HILOS	10,199.99
82406319112020	MAQUINA OVERLOK	9,561.67
82406319112021	MAQUINA OVERLOK	9,561.67
82406319112008	MAQUINA OVERLOK IMDUSTRIAL US	8,999.90
82406719112097	MAQUINA P/OVERLOCK DE 5 HILOS	20,255.41
82406719112098	MAQUINA P/OVERLOCK DE 5 HILOS	20,255.41
82406319112012	MAQUINA PARA HACER OJALES	28,890.00
82406319112022	MAQUINA PARA OJALES	29,870.00
82406319112015	MAQUINA PARA PEGAR BOTONES	14,927.00
82406319112017	MAQUINA PARA PEGAR RESORTE DE	18,433.41
82406319112018	MAQUINA RAP. ZIG ZAG, LUB.AUT.	21,966.36
82406319112019	MAQUINA RAP. ZIG ZAG, LUB.AUT.	21,966.36
82406319112011	MAQUINA SOBRE HILADORA 3 HILOS	8,890.00
82406419112078	MAQUINA YAMATOS 5 HILOS	20,422.05
8240623619002	MARMOL DE TRAZADO C/GAVETA	2,152.52
8240623619003	MARMOL DE TRAZADO C/GAVETA	2,152.52
82406119106001	MATERIAL DIDACTICO	10,925.00
82406519156001	MEDIDOR DE CAPACITACION	1,495.00
82406519156002	MEDIDOR DE CAPACITACION	1,495.00
82406519156003	MEDIDOR DE CAPACITACION	1,495.00
8240613426007	MEDIDOR DE MILIOHMOS	6,892.28
8240613426008	MEDIDOR DE MILIOHMOS	6,892.28
8240613426009	MEDIDOR DE MILIOHMOS	6,892.28
8240613426010	MEDIDOR DE MILIOHMOS	6,892.28
8240622109230	MESA	2,188.20
8240652109091	MESA 2.4M	835.00
8240652109092	MESA 2.4M	835.00
82406324113025	MESA ADE TRABAJO	6,760.48
82406324113026	MESA ADE TRABAJO	6,760.48
82406521107001	MESA CAMBIO DE PAÑAL	2,300.25
82406224113002	MESA CENTRAL DE ACERO INOXIDABLE	9,850.00
82406224113003	MESA CENTRAL DE ACERO INOXIDABLE	9,850.00
82406224113004	MESA CENTRAL DE ACERO INOXIDABLE	9,850.00
8240642318001	MESA CENTRAL DE PREPARACION	10,593.80
82406524113001	MESA DE ACERO	1,880.00
82406524113002	MESA DE ACERO	1,880.00
82406524113003	MESA DE ACERO	1,880.00
82406524113004	MESA DE ACERO	1,880.00
82406524113008	MESA DE ACERO INOXIDABLE	4,000.00
82406524113009	MESA DE ACERO INOXIDABLE	4,000.00
82406524113010	MESA DE ACERO INOXIDABLE	6,000.00
8240642109038	MESA DE APOYO CON ENTREPAÑO	5,261.25
8240642109037	MESA DE APOYO ISLA, C/ENTREPAÑO	5,261.25
8240602148001	MESA DE CENTRO NOGAL RENIER	5,012.38
8240602144013	MESA DE CONSEJO DE 1.40	8,325.87
8240642144001	MESA DE CONSEJO METALICA	1,600.00
82406419191001	MESA DE CORTE	1,700.00
82406119191002	MESA DE CORTE EN TUBULAR	2,522.00

Código	Descripción del Bien	Valor en libros
82406319191003	MESA DE CORTE EN TUBULAR	2,522.00
82406419191005	MESA DE CORTE EN TUBULAR	2,522.00
82406419191004	MESA DE CORTE TUBULAR	2,522.00
8240652144014	MESA DE JUNTAS	1.00
8246221108019	MESA DE MASAJE	3,000.00
8246221108020	MESA DE MASAJE	3,000.00
82406219121007	MESA DE SENOS MAG.	15,841.45
8240652109024	MESA DE TRABAJO	1,437.50
8240652109025	MESA DE TRABAJO	1,437.50
8240652109026	MESA DE TRABAJO	1,437.50
8240652109027	MESA DE TRABAJO	1,437.50
8240652109028	MESA DE TRABAJO	1,437.50
8240652109029	MESA DE TRABAJO	1,437.50
82406124113017	MESA DE TRABAJO	10,353.00
82406124113018	MESA DE TRABAJO	10,353.00
82406124113019	MESA DE TRABAJO	10,353.00
82406624113044	MESA DE TRABAJO	5,696.76
82406624113045	MESA DE TRABAJO	5,696.76
82406624113046	MESA DE TRABAJO	5,696.76
82406624113047	MESA DE TRABAJO	5,696.76
82406424113011	MESA DE TRABAJO DE ACERO 2 MTS	3,828.00
82406424113013	MESA DE TRABAJO DE ACERO 2 MTS	3,828.00
82406424113014	MESA DE TRABAJO DE ACERO 2 MTS	3,828.00
82406424113015	MESA DE TRABAJO DE ACERO 2 MTS	3,828.00
82406424113016	MESA DE TRABAJO DE ACERO 2 MTS	3,828.00
8240652109231	MESA DE TRABAJO EN ISLA	3,629.77
8240652109232	MESA DE TRABAJO EN ISLA	3,629.77
82406124113005	MESA DE TRABAJO TIPO ISLA LAMINA	5,692.50
82406124113006	MESA DE TRABAJO TIPO ISLA LAMINA	5,692.50
82406124113007	MESA DE TRABAJO TIPO ISLA LAMINA	5,692.50
82406219121006	MESA DIVISORA	4,600.00
8240633778006	MESA EXPLORACION UNIVERSAL	1,688.20
8240633778007	MESA EXPLORACION UNIVERSAL	1,688.20
82406519121014	MESA FIJA	18,270.00
82406324113027	MESA ISLA	9,773.00
82406324113028	MESA ISLA	9,773.00
82406324113029	MESA ISLA	9,773.00
82406324113030	MESA ISLA	9,773.00
82406624113031	MESA ISLA	8,122.96
82406624113032	MESA ISLA	8,122.96
82406624113033	MESA ISLA	8,122.96
82406624113034	MESA ISLA	8,122.96
82406624113035	MESA ISLA	8,122.96
8240602197003	MESA LMT CIRCULAR 1.20 NOGAL	2,552.00
82406519121008	MESA MOVIL	18,269.42
82406519121009	MESA MOVIL	18,269.42
82406519121010	MESA MOVIL	18,269.42
82406519121011	MESA MOVIL	18,269.42
82406519121012	MESA MOVIL	18,269.42
82406519121013	MESA MOVIL	18,269.42
82406324113021	MESA PARA AMASADO	8,479.60

Código	Descripción del Bien	Valor en libras
82406324113022	MESA PARA AMASADO	8,479.60
82406324113023	MESA PARA AMASADO	8,479.60
82406324113024	MESA PARA AMASADO	8,479.60
82406624113036	MESA PARA AMASADO	6,849.05
82406624113037	MESA PARA AMASADO	6,849.05
82406624113038	MESA PARA AMASADO	6,849.05
82406624113039	MESA PARA AMASADO	6,849.05
82406624113040	MESA PARA AMASADO	6,849.05
82406624113041	MESA PARA AMASADO	6,849.03
82406124113020	MESA PARA LAVADO	14,311.50
82406319121004	MESA PARA LAVADO DE PETROLEO	4,128.50
82406319121005	MESA PARA LAVADO DE PETROLEO	4,128.50
82406121108001	MESA PARA MASAJE	2,499.00
82406121108002	MESA PARA MASAJE	2,499.00
82406221108003	MESA PARA MASAJE	2,499.00
82406321108004	MESA PARA MASAJE	2,499.00
82406321108005	MESA PARA MASAJE	2,499.00
82406321108006	MESA PARA MASAJE	2,499.00
82406321108007	MESA PARA MASAJE	2,499.00
82406321108008	MESA PARA MASAJE	2,499.00
82406421108009	MESA PARA MASAJE	2,499.00
82406421108010	MESA PARA MASAJE	2,499.00
82406521108011	MESA PARA MASAJE	2,499.00
82406721108012	MESA PARA MASAJE	2,499.00
82406721108013	MESA PARA MASAJE	2,499.00
82406721108014	MESA PARA MASAJE	2,499.00
82406721108015	MESA PARA MASAJE	2,499.00
8240612109233	MESA PARA REGISTRO	1,522.50
8240612109234	MESA PARA REGISTRO	1,522.50
8240612109235	MESA PARA REGISTRO	1,522.50
8240612109236	MESA PARA REGISTRO	1,522.50
8240612109237	MESA PARA REGISTRO	1,522.50
8240612109238	MESA PARA REGISTRO	1,522.50
8240612109239	MESA PARA REGISTRO	1,522.50
8240612109240	MESA PARA REGISTRO	1,522.50
8240612109241	MESA PARA REGISTRO	1,522.50
8240612109242	MESA PARA REGISTRO	1,522.50
8240612109243	MESA PARA REGISTRO	1,522.50
8240612109244	MESA PARA REGISTRO	1,522.50
8240621905002	MESA RECTIFICADORA DE CILINDRO	2,220.00
8240621905003	MESA RECTIFICADORA DE CILINDRO	2,220.00
8240612197004	MESA REDONDA	1.00
8240612197005	MESA REDONDA	1.00
8240612197006	MESA REDONDA	1.00
8240612197007	MESA REDONDA	1.00
8240612197008	MESA REDONDA	1.00
8240612197009	MESA REDONDA	1.00
8240612197010	MESA REDONDA	1.00
8240612197011	MESA REDONDA	1.00
8240612197012	MESA REDONDA	1.00
8240612197013	MESA REDONDA	1.00

Código	Descripción del Bien	Valor en libras
8240612197014	MESA REDONDA	1.00
8240612621006	MICROCOMPONENTE DE AUDIO	2,550.00
8240642608012	MICROFONO DE MANO INHALAMBRICO	2,890.00
82406026433002	MICROGRABADORA	1,789.00
824062341022	MICROMETRO 1-1.800" MITUTOYO	1,495.00
824062341023	MICROMETRO 1-1.800" MITUTOYO	1,495.00
824062341024	MICROMETRO 1-1.800" MITUTOYO	1,495.00
824062341025	MICROMETRO 1-1.800" MITUTOYO	1,495.00
8240623431021	MICROMETRO DE INTERIORES BROW	5,405.00
8240613431018	MICROMETRO DE PRECISION	10,340.46
8240623431020	MICROMETRO DIGITAL P/EXTERIORES	2,001.00
8240633794001	MOD. ANATOMICO DE LA LENGUA	4,291.25
8240633795001	MOD. ANATOMICO DE LA NARIZ	10,281.12
82406337101001	MOD. ANATOMICO DE LA PIEL	1,600.28
8240633798001	MOD. ANATOMICO DEL OJO	3,612.11
8240633799001	MOD. ANATOMICO DESARMABLE OIDO	2,214.15
82406337100001	MOD. ANATOMICO DESARMABLE TORSO	9,538.10
8240633792001	MODELO ANATOMICO DEL CEREBRO	4,592.15
82406321100001	MODULO DE 4 CABINAS	2,758.43
82406321100002	MODULO DE 4 CABINAS	2,758.43
82406321100003	MODULO DE 4 CABINAS	2,758.43
82406321100004	MODULO DE 4 CABINAS	2,758.43
82406321100005	MODULO DE 4 CABINAS	2,758.43
82406321100006	MODULO DE 4 CABINAS	2,758.43
82406321100007	MODULO DE 4 CABINAS	2,758.43
82406321100008	MODULO DE 4 CABINAS	2,758.43
82406219196001	MOLINO PARA MOLER PLASTICO	38,410.00
824062160401059	MONITOR LCD A CER	2,800.00
824062160401060	MONITOR LCD A CER	2,800.00
824062160401061	MONITOR LCD A CER	2,800.00
824062160401062	MONITOR LCD A CER	2,800.00
824062160401063	MONITOR LCD A CER	2,800.00
824062160401064	MONITOR LCD A CER	2,800.00
824062160401065	MONITOR LCD A CER	2,800.00
824062160401066	MONITOR LCD A CER	2,800.00
824062160401067	MONITOR LCD A CER	2,800.00
824062160401068	MONITOR LCD A CER	2,800.00
824062160401069	MONITOR LCD A CER	2,800.00
824062160401070	MONITOR LCD A CER	2,800.00
824062160401071	MONITOR LCD A CER	2,800.00
824062160401072	MONITOR LCD A CER	2,800.00
824062160401073	MONITOR LCD A CER	2,800.00
824062160401074	MONITOR LCD A CER	2,800.00
824062160401075	MONITOR LCD A CER	2,800.00
824062160401076	MONITOR LCD A CER	2,800.00
824062160401077	MONITOR LCD A CER	2,800.00
824062160401078	MONITOR LCD A CER	2,800.00
824062160401079	MONITOR LCD A CER	2,800.00
824062160401080	MONITOR LCD A CER	2,800.00
824061160401034	MONITOR LCD HACER 15"	1,978.00
824061160401035	MONITOR LCD HACER 15"	1,978.00

Código	Descripción del Bien	Valor en libros
824064160401037	MONITOR LCD HACER 15"	1,978.00
824064160401038	MONITOR LCD HACER 15"	1,978.00
824062160401002	MONITOR SVGA 14"	3,061.01
824060320302001	MOTOCICLETA HONDA ELITE 125	21,990.00
8240651915004	MOTOCOMPRESOR	3,196.42
82406219185003	MOTOR DE 4 CILINDROS	9,775.00
82406119185002	MOTOR ELECTRICO MONOFASICO	2,443.73
8240621205001	MOTOR PARA GASOLINA	4,800.00
82406521108001	MUEBLE DE APOYO	2,645.96
8240652101022	MUEBLE EN MADERA	15,238.05
8240652101023	MUEBLE EN MADERA	15,238.05
8240653005023	MUEBLE EN MADERA	16,053.02
8240653005024	MUEBLE EN MADERA	16,053.03
8240653005025	MUEBLE EN MADERA	11,653.12
8240653005026	MUEBLE EN MADERA	11,653.12
8240653005027	MUEBLE EN MADERA	11,653.12
82406219101001	MUEBLE SOPORTE DE TV	2,987.24
8240643416080	MULTIMETRO DIGITAL FLUKE	2,080.50
8240633416033	MULTIMETRO 4 DIGITOS RESOLUCIO	2,090.00
8240623416084	MULTIMETRO DIGITAL AUTOMOTRIZ DL291	3,127.00
8240613416081	MULTIMETRO DIGITAL BASICO	1,898.68
8240643416079	MULTIMETRO DIGITAL FLUKE	2,080.50
8240653416040	MULTIMETRO DIGITAL PROTEK	1,450.00
8240653416041	MULTIMETRO DIGITAL PROTEK	1,450.00
8240653416042	MULTIMETRO DIGITAL PROTEK	1,450.00
8240653416043	MULTIMETRO DIGITAL PROTEK	1,450.00
8240653416044	MULTIMETRO DIGITAL PROTEK	1,450.00
8240653416045	MULTIMETRO DIGITAL PROTEK	1,450.00
8240653416046	MULTIMETRO DIGITAL PROTEK	1,450.00
8240653416047	MULTIMETRO DIGITAL PROTEK	1,450.00
8240653416048	MULTIMETRO DIGITAL PROTEK	1,450.00
8240653416049	MULTIMETRO DIGITAL PROTEK	1,450.00
8240653416050	MULTIMETRO DIGITAL PROTEK	1,450.00
8240653416051	MULTIMETRO DIGITAL PROTEK	1,450.00
8240653416052	MULTIMETRO DIGITAL PROTEK	1,450.00
8240653416053	MULTIMETRO DIGITAL PROTEK	1,450.00
8240653416054	MULTIMETRO DIGITAL PROTEK	1,450.00
8240653416055	MULTIMETRO DIGITAL PROTEK	1,450.00
8240613416071	MULTIMETRO GRAFICO	10,845.14
8240623416037	MULTIMETRO OTC MOD-3505	1,982.88
8240633416028	MULTIMETRO UNIVEERSAL	66,700.00
8240633416029	MULTIMETRO UNIVEERSAL	66,700.00
8240633416030	MULTIMETRO UNIVEERSAL	66,700.00
8240643416025	MULTIMETRO UNIVERSAL	66,700.00
8240643416026	MULTIMETRO UNIVERSAL	66,700.00
8240613416078	MULTIMETRO UNIVERSAL MCA.ATECH	63,020.00
8240613416065	MULTIMETROS	2,863.79
8240613416068	MULTIMETROS	2,863.79
8240613416069	MULTIMETROS	2,863.79
8240613416070	MULTIMETROS	2,863.79
8240613416072	MULTIMETROS	4,517.61

Código	Descripción del Bien	Valor en libros
8240613416074	MULTIMETROS	4,517.61
8240613416075	MULTIMETROS	4,517.61
8240613416076	MULTIMETROS	4,517.61
8240613416077	MULTIMETROS	4,517.61
8240612507001	NICHO PARA BANDERA	3,277.50
82406219169002	NIVEL DE PRECISION P/MECANICO	1,500.75
824062160802004	NO BREAK TRIPPLITE 800 4 CONT	1,698.55
824062160802006	NO BREAK TRIPPLITE 800 4 CONT	1,698.55
8240633426005	OHMETRO MEDIDOR DE RESISTENCIA	3,079.13
8240633426006	OHMETRO MEDIDOR DE RESISTENCIA	3,079.13
8240612404006	OLLA DE 3 QTOS	5,163.12
8240622404007	OLLA DE 3 QTOS	5,163.12
8240632404004	OLLA DE 3 QTOS	5,163.12
8240642404002	OLLA DE 3 QTOS	5,163.12
8240642404003	OLLA DE 3 QTOS	5,163.12
8240652404005	OLLA DE 3 QTOS	5,163.12
8240662404008	OLLA DE VERTICAL	3,106.48
8240662404009	OLLA DE VERTICAL	3,106.48
8240662404010	OLLA DE VERTICAL	3,106.48
8240662404011	OLLA DE VERTICAL	3,106.48
824064160117077	OPEN BOOK STD	163,218.82
8240613434001	OSCIOSCOPIO	6,989.00
8240613434004	OSCIOSCOPIO	34,888.95
8240613434005	OSCIOSCOPIO	34,888.95
8240653434002	OSCIOSCOPIO	16,470.00
8240653434003	OSCIOSCOPIO	16,470.00
8240653434006	OSCIOSCOPIO	16,650.00
82406123434007	OSCIOSCOPIO GOLDS 2 CANALES	10,553.19
82406123434008	OSCIOSCOPIO GOLDS 2 CANALES	10,553.19
8240632454022	PAELLERA	7,490.65
8240642454021	PAELLERA	7,490.65
8240652454023	PAELLERA	7,490.66
824065161007001	PANEL DE PARCHEO GIGAMAX	2,644.15
8240662612006	PANTALLA	1,989.01
8240672612007	PANTALLA	1,989.01
8240632612009	PANTALLA 30" PHILIPS	15,999.00
8240622612020	PANTALLA 54"	16,998.00
8240602612026	PANTALLA 55 LED FHD	24,299.00
8240652612007	PANTALLA DE PARED	1,989.00
8240642612023	PANTALLA DE PLASMA 50" PANASONIC	15,999.00
8240632612014	PANTALLA DE TV DE 62"	19,999.00
8240652612009	PANTALLA DE TV DE 62" SANSU	19,999.00
8240602611027	PANTALLA LCD 42"	9,999.00
8240622612024	PANTALLA PANASONIC 42"	14,000.00
8240602612022	PANTALLA PLASMA 50" PANASONIC	16,999.00
8240622612018	PANTALLA SAMSUNG 62"	19,999.00
8240622612013	PANTALLA TV 62"	19,999.00
8240633783003	PAQ. CANULAS P/ENFERMERIA	11,104.52
8240633707001	PAQ. INSTRUMENTAL P/ENFERMERIA	22,187.62
82406319146005	PAQ. P/LABORATORIO ENFERMERIA	3,994.97
82406119148006	PAQUETE DE ELECTRICIDAD	11,007.76

Código	Descripción del Bien	Valor en libros
82406319148001	PAQUETE DE ELECTRICIDAD	15,460.00
82406419148002	PAQUETE DE ELECTRICIDAD	15,460.00
8240611917006	PAQUETE DE HERRAMIENTA MANTENI	89,781.00
82406519223004	PAQUETE DE MECANICA	5,742.00
82406119148005	PAQUETE INSTA ELECTRI RESIDEN	136,312.37
824061160117036	PAQUETE SOFTWARE OFFICE XP	1,856.00
8240612407001	PARRILLA 4 QUEMADORES CON BASE	6,700.00
824060320208001	PARTNER PEUGEOT	131,000.00
8240651923005	PATIN HIDRAULICO PARA CARGA	20,000.00
8240602120001	PERCHERO RPE-6050	1,956.77
8240632014001	PERFORADORA Y ENCUADERNADORA M	2,127.50
8240652014002	PERFORADORA Y ENCUADERNADORA M	2,127.50
824062320102003	PICK UP TORNADO 2007	129,750.00
824061320102002	PICK UP TORNADO BLANCA	123,900.00
824064320102003	PICK UP TORNADO BLANCA	123,900.00
8240642664001	PINTARRON INTERACTIVO FIJO	8,500.01
8240642664002	PINTARRON INTERACTIVO FIJO	8,500.00
8240612118050	PINTARRON METALICO	2,900.00
8240652118049	PIZARRON 1,20 X 60	1.00
8240642356007	PLACHA DE IONES	2,070.00
8240642356006	PLACHA DE VAPOR IND	3,245.76
8240642356005	PLANCHA DE VAPOR IND	3,245.76
8240612356009	PLANCHA DE VAPOR INDUSTRIAL	2,149.99
8240632356004	PLANCHADORA	2,895.00
82406419183010	PLANTA DE SOLDAR MOD TH-250	6,500.00
82406419183011	PLANTA DE SOLDAR MOD TH-250	6,499.99
82406519134003	PLUMA HIDRAULICA AUTOMOTRIZ	2,500.00
82406219134001	PLUMA LEVANTADOR HIDRAULICO	6,230.00
82406519134004	PLUMA PARA MOTOR	159,440.84
8240621805003	PODADORA DE PASTO	2,400.00
8240621805013	PODADORA GAS 21"	5,580.00
82406530001	PODIUM	1.00
82406219200004	PORTABOQUILLA CONO ISO 40	1,702.82
8240621920003	PORTABOQUILLA R-8 C/15 BOQ.	15,755.00
8240621920002	PORTABOQUILLAS R-8 C/15 BOQ.	15,755.00
82406219200001	PORTABOQUILLAS Y 15PIEZAS	7,749.79
8240611932005	PRENSA	4,370.00
8240621932001	PRENSA	2,680.00
8240621932004	PRENSA	4,370.00
82406519227001	PRENSA	3,354.72
82406219190002	PRENSA C/BASE GIRATORIA 5"	2,514.50
82406219199001	PRENSA DE PRECISION 6"	3,352.07
8240621932012	PRENSA GIRATORIA INCLINABLE 6"	5,180.18
8240621932013	PRENSA P/FRESADORA TIPO K-B K5	4,255.00
8240621932014	PRENSA P/FRESADORA TIPO K-B K5	4,255.00
82406519225001	PROBADOR DE ARMADURAS	76,560.00
82406519225002	PROBADOR DE ARMADURAS	8,507.68
82406219206001	PROBADOR DE BATERIAS	4,314.23
82406519224001	PROBADOR DE BOBINA	9,569.42
82406519133003	PROBADOR DE BUJIA	7,654.84
82406219215001	PROBADOR DE VACIO	1,737.65

Código	Descripción del Bien	Valor en libros
824060160117064	PROGRAMA ZEBRA DESIGNER PRO V.2	4,428.08
8240602661032	PROYECTOR	6,965.80
8240612661028	PROYECTOR	6,965.80
8240612661029	PROYECTOR	6,965.80
8240612661040	PROYECTOR	6,197.32
8240622661025	PROYECTOR	9,268.40
8240622661038	PROYECTOR	6,197.32
8240622661039	PROYECTOR	6,197.32
8240632661031	PROYECTOR	6,965.80
8240632661037	PROYECTOR	6,197.32
8240642661026	PROYECTOR	6,965.80
8240642661027	PROYECTOR	6,965.80
8240642661036	PROYECTOR	6,197.32
8240652661030	PROYECTOR	6,965.80
8240652661035	PROYECTOR	6,197.32
8240672661033	PROYECTOR	6,197.32
8240672661034	PROYECTOR	6,197.32
8240602661015	PROYECTOR DLP /2500L/XGA/ OPTOMA	13,287.10
8240602661002	PROYECTOR INFOCUS DLP/22001/	27,905.20
8240642661017	PROYECTOR INFOCUS IN2104 2500 L	9,648.50
8240612661023	PROYECTOR VIEWSONIC PJD5122-3D	5,591.20
8240612661024	PROYECTOR VIEWSONIC PJD5122-3D	5,591.20
8240612661018	PROYECTOR VIEWSONIC PJD6211-3D	7,624.56
8240622661019	PROYECTOR VIEWSONIC PJD6211-3D	7,624.58
8240652661021	PROYECTOR VIEWSONIC PJD6211-3D	7,624.56
82406219216001	PULIDORA BOSCH 7"	1,851.99
8240651922001	PULIDORA DEWALT	2,873.85
824062160709001	RACK DE PISO DE 4" X 19"	1,543.69
8240652605020	RADIOGRABADORA	1,774.80
8240642605018	RADIOGRABADORA CFD-F17CP	1,519.00
8240642605019	RADIOGRABADORA CFD-F17CP	1,520.00
8240652605019	RADIOGRABADORA SONY	2,200.00
82406219120001	RECTIFICADOR DE BUJES	92,550.00
82406219124003	RECTIFICADORA PARA SUP. PLANAS	43,214.10
82406519230001	REFRESCADOR DE ROSCA	3,572.80
8240662303008	REFRIGERADO CUPLEX	15,009.39
8240662303009	REFRIGERADO CUPLEX	15,009.39
8240632303002	REFRIGERADOR	9,799.00
8240642303005	REFRIGERADOR 12"	4,470.70
8240622303004	REFRIGERADOR 20FT	10,298.99
8240652303007	REFRIGERADOR INDUSTRIAL BLANCO	12,000.00
8240652303006	REFRIGERADOR LG	4,500.00
8240612303003	REFRIGERADOR VERTICAL 36" BLANCO	22,627.71
824062160804214	REGULADOR DE LINEA ELECTRICA	31,900.00
8240613617003	REGULADOR DE VOLTAJE DE 1 KVA	1,610.00
8240612006007	RELOJ CHECADOR	3,540.85
8240602006009	RELOJ CHECADOR ACROPRINT BP125-R6QL	4,945.00
8240652006011	RELOJ CHECADOR ACROPRINT BP125-R6QL	4,945.00
8240622006012	RELOJ CHECADOR AMANO TC-77	4,044.88
8240622006013	RELOJ CHECADOR AMANO TC-77	4,044.87
8240672006006	RELOJ CHECADOR C/TARJETERO	4,807.00

Código	Descripción del Bien	Valor en libras
8240602006014	RELOJ CHECADOR DE HUELLA DIGITAL	2,610.00
8240622006008	RELOJ CHECADOR MCA. AMANO	4,538.82
8240642006008	RELOJ REGISTR. DE ASISTENCIA	5,175.00
82406424114001	REPISA DE ACERO INOX 2X.30	1,860.00
8240612150002	REPISA DE ACERO INOX	1.00
8240642150001	REPISA DE PARED, MCA. MEMOSA	2,210.30
82406719136005	ROTOMARTILLO	2,042.00
82406021110001	SALA VANGOGH 321	12,860.00
8240642467001	SALAMANDRA MCA. CORIAT	4,544.80
8240612454013	SARTEN 10 1/2"	5,163.12
8240622454014	SARTEN 10 1/2"	5,163.12
8240632454011	SARTEN 10 1/2"	5,163.12
8240642454009	SARTEN 10 1/2"	5,163.12
8240642454010	SARTEN 10 1/2"	5,163.12
8240652454012	SARTEN 10 1/2"	5,163.12
8240612454007	SARTEN GOURMET S/T 10"	2,912.95
8240622454008	SARTEN GOURMET S/T 10"	2,912.95
8240632454005	SARTEN GOURMET S/T 10"	2,912.95
8240642454003	SARTEN GOURMET S/T 10"	2,912.95
8240642454004	SARTEN GOURMET S/T 10"	2,912.95
8240652454006	SARTEN GOURMET S/T 10"	2,912.95
8240612454019	SARTEN WOK	3,002.65
8240622454020	SARTEN WOK	3,002.65
8240632454017	SARTEN WOK	3,002.65
8240642454015	SARTEN WOK	3,002.65
8240642454016	SARTEN WOK	3,002.65
8240652454018	SARTEN WOK	3,002.65
824065160305022	SCANNER AUTOMOTRIZ CJ EURO	13,000.00
824065160305021	SCANNER EPSON V350	2,047.00
82406521101005	SECADOR DE MANOS OPTICO	2,327.60
82406521101011	SECADOR DE MANOS OPTICO	2,327.60
82406421101010	SECADOR D MANOS OPTICO	2,327.60
82406121101002	SECADOR DE MANOS OPTICO	2,327.60
82406221101003	SECADOR DE MANOS OPTICO	2,327.60
82406221101008	SECADOR DE MANOS OPTICO	2,327.60
82406321101001	SECADOR DE MANOS OPTICO	2,327.60
82406321101009	SECADOR DE MANOS OPTICO	2,327.60
82406421101004	SECADOR DE MANOS OPTICO	2,327.60
82406121101007	SECADOR DE MANOS OPTICOS	2,327.60
82406719207003	SECADORA DE PIE	4,200.00
82406719207004	SECADORA DE PIE	4,200.00
82406319207001	SECADORA DE PIE PARA EL CABELLO	4,000.00
82406219207006	SECADORA PARA PELO CON PEDESTAL	4,500.00
82406219207007	SECADORA PARA PELO CON PEDESTAL	4,500.00
8240611982002	SEGUETA MECANICA	9,280.00
8240621982001	SEGUETA MECANICA	9,280.00
824060160131001	SERVIDOR IBM SYSTEM X MODELO X 3200	39,631.30
824060160131002	SERVIDOR X3400 M3 X 4C E520 1X4GB	43,627.59
8240671928007	SIERRA ANGULAR DELTA 10"	2,591.00
8240611928004	SIERRA CINTA	2,352.10
8240671928008	SIERRA CINTA KANOVA DE 14"	6,280.00

Código	Descripción del Bien	Valor en libros
8240621928002	SIERRA CINTA PARA MADERA	2,852.00
8240611928003	SIERRA CIRCULAR P/MADERA	1,780.00
8240621928001	SIERRA CIRCULAR PARA MADERA	1,780.00
8240671928006	SIERRA DE MESA 14"	13,400.00
8240671928009	SIERRA MANUAL DW	2,569.00
8240602184001	SILLA AUXILIAR EN MADERA Y PIEL	4,548.05
8240602184002	SILLA AUXILIAR EN MADERA Y PIEL	4,548.05
8240602184003	SILLA AUXILIAR EN MADERA Y PIEL	4,548.05
8240602184004	SILLA AUXILIAR EN MADERA Y PIEL	4,548.05
8240602184005	SILLA AUXILIAR EN MADERA Y PIEL	4,548.05
8240602184006	SILLA AUXILIAR EN MADERA Y PIEL	4,548.05
8240602184007	SILLA AUXILIAR EN MADERA Y PIEL	4,548.04
82406221102005	SILLON CON LAVACABEZA	2,000.00
82406221102006	SILLON CON LAVACABEZA	2,000.00
82406221102007	SILLON CON LAVACABEZA	2,000.00
82406221102008	SILLON CON LAVACABEZA	2,000.00
8240602105010	SILLON EJECUTIVO	1,699.00
8240602105014	SILLON EJECUTIVO DE PIEL	2,100.01
8240632105014	SILLON EJECUTIVO DE PIEL	1,499.00
82406021109001	SILLON VISITA 2 PLAZAS RENIER	13,023.96
8240611921101	SIMULADOR DE MANEJO	2,962,733.50
82406119142001	SIS D/ADiestRAMIENTO HIDRAULIC	47,651.92
82406119142002	SIS D/ADiestRAMIENTO HIDRAULIC	26,991.32
8240643618004	SISTEMA DE ENERGIA	3,666.02
8240643618010	SISTEMA DE ENERGIA	3,666.02
82406119109001	SISTEMA DIDACTICO	237,424.00
82406219109002	SISTEMA DIDACTICO	237,424.00
824060160117066	SOFTWARE PROJECT 2010	12,965.59
824060160117070	SOFWARE KASPERSKY	2,630.13
824064183010	SOLDADORA	2,498.40
82406319183013	SOLDADORA	1.00
824064183011	SOLDADORA 225 THUNDER CA INFRA	5,599.99
82406419214001	SOLDADORA MIG, CD MM 261	48,810.21
82406119183001	SOLDADORA MILLER C/CABLE	3,246.47
82406119183002	SOLDADORA MILLER C/CABLE	3,246.47
82406219183003	SOLDADORA MILLER C/CABLE	3,246.47
82406219183004	SOLDADORA MILLER C/CABLE	3,246.47
82406419213001	SOLDADORA TIG MODELO MI 150 AF.	34,379.23
82406519102002	SOLDADURA	2,699.00
82406119168001	SOPORTE BASE DE ARMADURA	9,660.00
82406119168002	SOPORTE BASE DE ARMADURA	9,660.00
82406119168003	SOPORTE DE TV	2,987.24
82406319168004	SOPORTE DE TV	2,987.24
82406419168005	SOPORTE DE TV	2,987.24
82406019101006	SOPORTE PARED	1,941.78
824060160406076	STYLUS PHOTO R3 20-M USB 6 TIN	2,415.00
824060160117063	SUITE CONTPAQ SOLUCION INTEGRAL	113,888.80
8240632306003	SURTIDOR DE AGUA	2,300.00
8240652306008	SURTIDOR DE AGUA	3,298.99
8240662306006	SURTIDOR DE AGUA	2,300.00
824065160707004	SWITCH 10/100 24 PTOS.	3,065.87

Código	Descripción del Bien	Valor en libras
824065160707005	SWITCH 10/100 24 PTOS.	3,065.87
824062160707025	SWITCH 24 PTOS	2,150.64
824062160707026	SWITCH 24 PTOS	2,150.64
824064160707019	SWITCH 3 COM 24 PUERTOS	3,335.00
824062160707020	SWITCH 3 COM DE 16 PTOS.	1,543.69
824063160707014	SWITCH 30COM CONECT 16 PUERTOS	2,300.00
824064160707018	SWITCH 3COM 16 PUERTOS	2,300.00
824060160707001	SWITCH 3COM 8 PUERTOS	1,460.50
824061160707002	SWITCH 3COM OFFICE CO DUAL SPE	3,795.00
824061160707003	SWITCH 3COM OFFICE CO DUAL SPE	3,795.00
824061160707010	SWITCH 8 PUERTOS 10/100 BASE T	1,725.00
824064160707024	SWITH FAST ETHERNET 10/100 24 PTOS	5,520.11
8240642143012	TABLERO MODULAR	124,990.00
8240632143009	TABLERO MODULAR P/AUTOMATISMO	124,990.00
8240621903012	TALADRO	5,000.00
8240641907018	TALADRO BOSCH ROTOMARTILLO	1,469.00
8240611903002	TALADRO DE COLUMNA	2,300.00
8240611903003	TALADRO DE COLUMNA	14,400.00
8240651903014	TALADRO DE COLUMNA	17,740.46
82406221903004	TALADRO DE COLUMNA	14,400.00
8240621903001	TALADRO DE COLUMNA TIPO BANCO	2,300.00
8240631903006	TALADRO DE COLUMNA TIPO DE BAN	3,151.40
82406419137005	TALADRO DE COLUMNA TIPO DE BAN	3,151.40
8240621903007	TALADRO DE PISO	3,206.78
8240621903010	TALADRO TIPO PISO ACERO	21,748.31
8240663620001	TANQUE DE 103 LTS	5,806.86
82406319182006	TANQUE ESTACIONARIO 1000 LTROS	1.00
82406219182004	TANQUE ESTACIONARIO 300 LTS	3,126.00
8240641918005	TANQUE ESTACIONARIO 500LTS	6,099.00
8240631918002	TANQUE ESTACIONARIO DE GAS	2,185.00
82406119182003	TANQUE ESTACIONARIO DE GAS	6,044.72
82406420182001	TANQUE ESTACIONARIO FIAC	2,686.00
82406219161004	TARJA CON BASE	1.00
82406219161003	TARJA CON MEZCLADORA	10,970.00
8240601308002	TARJETA DE 8 EXTENSIONES UNILINEA	3,886.00
824061160216001	TARJETA P/FRESADORA DE CONTROL	20,998.54
82406119171001	TARRAJA P/TUBO INCL.DADO	2,739.90
82406119171002	TARRAJA P/TUBO INCL.DADO	2,739.90
82406119171003	TARRAJA P/TUBO INCL.DADO	2,739.90
82406119171004	TARRAJA P/TUBO INCL.DADO	2,739.90
8240601325009	TELEFONO INALAMBRICO KX-TG4023MET	1,983.60
8240601325008	TELEFONO PANASONIC INHALAMBRICO	1,856.00
8240611325007	TELEFONO PANASONIC KX-T7730 MULTILI	2,156.44
8240601325005	TELEFONO PANASONIC MODELO KX-T7730	1,902.40
8240612611006	TELEVISION A COLOR	2,691.92
8240612611007	TELEVISION A COLOR	2,691.92
8240622611003	TELEVISION A COLOR	2,691.92
8240622611005	TELEVISION A COLOR	2,691.92
8240632611008	TELEVISION DE 29" TOSHIBA	3,890.00
8240642611012	TELEVISION DE 53" MCA. SONY	19,873.15
8240632611021	TELEVISION SONY 21"	2,699.00

Código	Descripción del Bien	Valor en libros
824060160508001	TERMINAL DOLPHIN	12,412.00
82406119137007	TORNILLO GIRATORIO C/MORDAZA	4,040.80
8240641901001	TORNO	26,500.00
8240621901005	TORNO PARALELO TD-1440	48,451.28
8240621901006	TORNO PARALELO TD-1440	48,451.28
8240621901004	TORNO TIPO DE BANCO CAP 13X40	29,638.19
82406219188001	TORRE MAESTRA DE ALTURAS DE 24	6,095.00
82406519218001	TORRETA PARA DIAGNOSTICO	10,200.01
8240643611005	TRANSFORMADOR	72,500.00
8240633611003	TRANSFORMADOR 45KVA 3F AH	15,345.23
82406220181002	TRANSPORTADOR UNIVERSAL DIGI	2,001.00
8240633611002	TRASFORMADOR DE DISTRIBUCION	80,500.00
8240601444001	TRITURADORA DE HOJAS	1,699.02
8240632611014	TV 21" SONY	3,099.00
8240642611020	TV 29" WEGA	5,799.00
8240662611018	TV SHARP	1,790.00
8240622611013	TV. 57 PULGADAS NCA SONY	19,873.15
824065160504004	UNIDAD DE CD-RW/MCA IOMEGA	2,300.00
82406419212001	UNIDAD DE CONEXIÓN	14,006.60
82406519231001	VACUOMETRO	5,104.00
8240633201002	VEHICULO BLANCO TORNADO	106,000.00
824060320202001	VEHICULO CHEVY 3 PUERTAS	77,000.00
824060320202004	VEHICULO CHEVY 3 PUERTAS	106,873.00
824060320209001	VEHICULO COROLLA LEAT TOYOTA	234,300.00
8240622616003	VIDEO CASSETERA MITSUBISHI	871.90
8240612612012	VIDEOCASSETERA VHS SONY	1,437.48
8240622616004	VIDEOCASSETERA VHS A CONTROL REMOT	2,086.00
8240652661023	VIDEOPROYECTOR	9,987.60
8240652661024	VIDEOPROYECTOR	9,987.60
8240602164001	VITRINA PARA BANDERA	1,725.00
8240622661014	VODIEOPROYECTOR BENQ	11,500.00
	GRAN TOTAL	30,492,470.31

Bajo protesta de decir verdad declaramos que los Estados Financieros y sus notas, son razonablemente correctos y son responsabilidad del emisor.

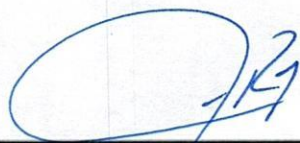

Lic. Ulises Gómez de la Rosa
Director General ICATEQ

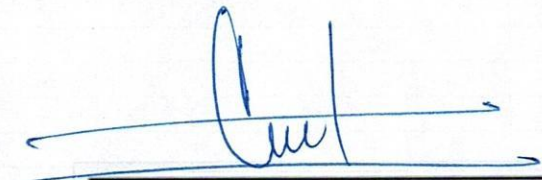

Lic. Cesar Roberto Mariscal Eichner
Director Administrativo ICATEQ

Referencia 1

INSTITUTO DE CAPACITACIÓN PARA EL TRABAJO DEL ESTADO (ICATEQ) Relación de bienes que componen su patrimonio al 31 de Diciembre de 2019		
Código	Descripción del Bien	Valor en libros
Plantel Corregidora. Escritura 13,211 del 10/09/1997 Notaria Publico 20, Lic. Santos Jesús Martínez Reséndiz	Rt. Don José no. 14 Fracc. Industrial Balvanera CP. 76908, Corregidora Qro. con una superficie de 12,426.00 m ²	3,119,827.40
Plantel Santa Rosa Jáuregui. Escritura 33,534 del 27/12/2002 Notario Público 16, Lic. Sergio Zepeda Guerra	Vicente Guerrero S/n Col. Centro CP. 76220, Santa Rosa Jáuregui Qro. con una superficie de 10,009.17 m ²	6,148,915.80
Plantel El Marques. Acta de Asamblea de Ejidatarios del 22/09/1995	Carretera México-Querétaro Km 195.5, El Colorado, CP. 76246 El Marques Qro. 2 hectáreas, parcela escolar no. 74	3,280,393.95
Plantel San Juan del Rio.	Prolongación Av. 2 PTE, no. 5 Col. Santa Fe CP. 76803, San Juan del Rio Qro. Con una superficie 12,400 m ²	2,644,004.98
Plantel Cadereyta Acuerdo de Cabildo de fecha 15/07/1997	Carretera San Juan del Rio-Xilila Km48, CP. 76500, Cadereyta de Montes Qro.	2,066,052.10
Plantel Jalpan. Escritura 11,004 del 19/09/2008 Lic. Homero Trejo de la Vega	Corregidora S/n Fracc. El Coco CP. 76340, Jalpan de Serra Qro. con una superficie aproximada de 2,175.67m ²	1,363,140.16
Unidad Ezequiel Montes	Libramiento Sur Oriente (E. Montes-Tequisquiapan) Rancho Las Coloradas. Ezequiel Montes, Qro	6,421,275.56
Plantel Querétaro	Av. San Rafael S/N, Col. Paseos de San Miguel, Qro.	21,846,754.94

46,890,364.89

Bajo protesta de decir verdad declaramos que los Estados Financieros y sus notas, son razonablemente correctos y son responsabilidad del emisor



Lic. Ulises Gómez de la Rosa
Director General ICATEQ



Lic. Cesar Roberto Mariscal Eichner
Director Administrativo ICATEQ

RELACIÓN DE LAS CUENTAS BANCARIAS PRODUCTIVAS ESPECÍFICAS

Con el propósito de dar cumplimiento al artículo 69 de la Ley General de Contabilidad Gubernamental (LGCG), en seguida, se presenta la relación de las cuentas bancarias productivas específicas, en las cuales se depositaron los recursos federales transferidos al 31 de Diciembre del 2019, del presente organismo:

(Pesos)

Fondo, Programa o Convenio	Datos de la Cuenta Bancaria	
	Institución Bancaria	Número de Cuenta
CUENTA FEDERAL 2018	BBVA BANCOMER	0111457381
TLB FEDERAL 2018	BBVA BANCOMER	0112347423
LIBRE DISPOSICIÓN	BBVA BANCOMER	0112495058
SUBSIDIO FEDERAL 2019	BBVA BANCOMER	0112527650
TLB FEDERAL 2019	BBVA BANCOMER	0112745860
PROYECTO EQUIPAMIENTO	BBVA BANCOMER	0113800075



Lic. Ulises Gómez de la Rosa
Director General ICATEQ



Lic. Cesar Roberto Mariscal Eichner
Director Administrativo ICATEQ

Esquemas Bursátiles
Del 1 de Enero al 30 de Diciembre de 2019

ENTE: INSTITUTO DE CAPACITACIÓN DE PARA EL TRABAJO DEL ESTADO DE QUERÉTARO

DENOMINACIÓN DEL ESQUEMA	SECTOR DEL EMISOR	EMISOR	POR TIPO DE VALOR		TOTALES
			ACCIONES	BONOS	
<h1>NADA QUE MANIFESTAR</h1>					



Lic. Ulises Gómez de la Rosa
Director General ICATEQ

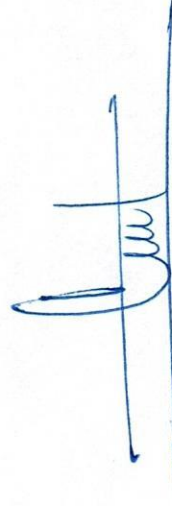

Lic. Cesar Roberto Mariscal Eichner
Director Administrativo ICATEQ

Coberturas Financieras
Del 1 de Enero al 31 de Diciembre de 2019

ENTE: INSTITUTO DE CAPACITACIÓN DE PARA EL TRABAJO DEL ESTADO DE QUERÉTARO

TIPO DE COBERTURA	CONCEPTO	RIESGO A CUBRIR
-------------------	----------	-----------------

NADA QUE MANIFESTAR



Lic. Ulises Gómez de la Rosa
Director General ICATEQ



Lic. Cesar Roberto Mariscal Eichner
Director Administrativo ICATEQ

Con relación a la Participación del Poder Ejecutivo del Estado de Querétaro en el Patrimonio de Instituto De Capacitación para el Trabajo del Estado De Querétaro, al 31 de diciembre de 2019, la totalidad de la Hacienda Pública de la Entidad es la participación del Poder Ejecutivo del Estado de Querétaro.

Bajo protesta de decir verdad declaramos que los Estados financieros y sus notas, son razonablemente correctos y son responsabilidad del emisor.

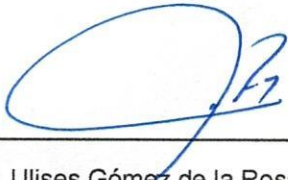

Lic. Ulises Gómez de la Rosa
Director General ICATEQ

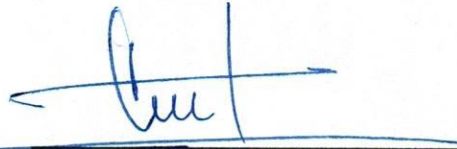

Lic. César Roberto Mariscal Eichner
Director Administrativo ICATEQ

Con relación a la Participación del Poder Ejecutivo del Estado de Querétaro en el Patrimonio de Instituto De Capacitación para el Trabajo del Estado De Querétaro, al 31 de diciembre de 2019, la totalidad de la Hacienda Pública de la Entidad es la participación del Poder Ejecutivo del Estado de Querétaro.

Bajo protesta de decir verdad declaramos que los Estados financieros y sus notas, son razonablemente correctos y son responsabilidad del emisor.

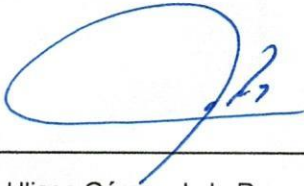

Lic. Ulises Gómez de la Rosa
Director General ICATEQ

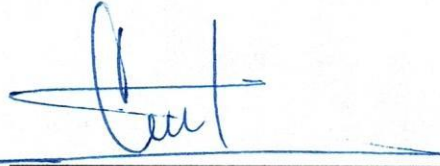

Lic. César Roberto Mariscal Eichner
Director Administrativo ICATEQ