



# INSTITUTO DE CAPACITACIÓN PARA EL TRABAJO DEL ESTADO DE QUERÉTARO (ICATEQ) QUERETARO

Estado Analítico del Ejercicio del Presupuesto de Egresos  
Clasificación por Objeto del Gasto (Capítulo y Concepto)  
| Del 01/ene./2023 Al 31/mar./2023

Usu: llunac  
Rep: rptEstadoPresupuestoEgresos\_CP\_CTO

Fecha y | 05/abr./2023  
hora de Impresión | 12:31 p. m.

Concepto	Egresos					Subejercicio
	Aprobado	Ampliaciones / (Reducciones)	Modificado	Devengado	Pagado	
	1	2	3=(1+2)	4	5	
<b>SERVICIOS PERSONALES</b>	\$116,302,218.00	\$958,449.00	\$117,260,667.00	\$20,725,643.85	\$20,027,970.51	\$96,535,023.15
REMUNERACIONES AL PERSONAL DE CARÁCTER PERMANENTE	\$40,155,141.19	\$766,282.00	\$40,921,423.19	\$8,692,960.21	\$8,692,960.21	\$32,228,462.98
REMUNERACIONES AL PERSONAL DE CARÁCTER TRANSITORIO	\$25,383,949.00	\$192,167.00	\$25,576,116.00	\$5,844,469.30	\$5,844,469.30	\$19,731,646.70
REMUNERACIONES ADICIONALES Y ESPECIALES	\$15,849,306.25	\$0.00	\$15,849,306.25	\$953,904.76	\$953,904.76	\$14,895,401.49
SEGURIDAD SOCIAL	\$8,954,677.03	\$0.00	\$8,954,677.03	\$2,467,430.57	\$1,837,987.23	\$6,487,246.46
OTRAS PRESTACIONES SOCIALES Y ECONÓMICAS	\$15,670,225.53	\$0.00	\$15,670,225.53	\$2,176,653.81	\$2,108,423.81	\$13,493,571.72
PREVISIONES	\$7,710,083.00	\$0.00	\$7,710,083.00	\$0.00	\$0.00	\$7,710,083.00
PAGO DE ESTÍMULOS A SERVIDORES PÚBLICOS	\$2,578,836.00	\$0.00	\$2,578,836.00	\$590,225.20	\$590,225.20	\$1,988,610.80
<b>MATERIALES Y SUMINISTROS</b>	\$5,306,611.00	\$2,172,165.04	\$7,478,776.04	\$271,826.84	\$172,742.03	\$7,206,949.20
MATERIALES DE ADMINISTRACIÓN, EMISIÓN DE DOCUMENTOS Y ARTÍCULOS OFICIALES	\$1,961,012.00	-\$347,310.18	\$1,613,701.82	\$16,502.87	\$11,496.31	\$1,597,198.95
ALIMENTOS Y UTENSILIOS	\$165,257.00	\$0.00	\$165,257.00	\$34,687.16	\$34,687.16	\$130,569.84
MATERIAS PRIMAS Y MATERIALES DE PRODUCCIÓN Y COMERCIALIZACIÓN	\$0.00	\$0.00	\$0.00	\$0.00	\$0.00	\$0.00
MATERIALES Y ARTÍCULOS DE CONSTRUCCIÓN.Y DE REPARACIÓN	\$959,488.00	\$2,385,208.16	\$3,344,696.16	\$12,921.95	\$10,775.95	\$3,331,774.21
PRODUCTOS QUÍMICOS, FARMACÉUTICOS Y DE LABORATORIO	\$63,608.00	\$0.00	\$63,608.00	\$746.00	\$746.00	\$62,862.00
COMBUSTIBLES, LUBRICANTES Y ADITIVOS	\$550,000.00	\$0.00	\$550,000.00	\$109,425.64	\$109,425.64	\$440,574.36
VESTUARIO, BLANCOS, PRENDAS DE PROTECCIÓN Y ARTÍCULOS DEPORTIVOS	\$302,544.00	\$0.00	\$302,544.00	\$0.00	\$0.00	\$302,544.00
MATERIALES Y SUMINISTROS PARA SEGURIDAD	\$0.00	\$0.00	\$0.00	\$0.00	\$0.00	\$0.00
HERRAMIENTAS, REFACCIONES Y ACCESORIOS MENORES	\$1,304,702.00	\$134,267.06	\$1,438,969.06	\$97,543.22	\$5,610.97	\$1,341,425.84
<b>SERVICIOS GENERALES</b>	\$10,450,295.00	\$1,416,301.25	\$11,866,596.25	\$2,074,881.41	\$1,291,627.04	\$9,791,714.84
SERVICIOS BÁSICOS	\$2,075,617.00	\$347,310.18	\$2,422,927.18	\$359,030.15	\$296,964.86	\$2,063,897.03
SERVICIOS DE ARRENDAMIENTO	\$1,006,735.00	\$561,508.08	\$1,568,243.08	\$507,443.33	\$20,542.00	\$1,060,799.75
SERVICIOS PROFESIONALES, CIENTÍFICOS, TÉCNICOS Y OTROS SERVICIOS	\$1,639,127.00	\$310,070.59	\$1,949,197.59	\$174,466.92	\$172,318.02	\$1,774,730.67
SERVICIOS FINANCIEROS, BANCARIOS Y COMERCIALES	\$838,459.00	\$0.00	\$838,459.00	\$316,534.72	\$316,534.72	\$521,924.28
SERVICIOS DE INSTALACIÓN, REPARACIÓN, MANTENIMIENTO Y CONSERVACIÓN	\$825,367.00	\$0.00	\$825,367.00	\$38,178.80	\$6,882.00	\$787,188.20
SERVICIOS DE COMUNICACIÓN SOCIAL Y PUBLICIDAD	\$201,604.00	\$187,212.40	\$388,816.40	\$47,092.92	\$28,764.92	\$341,723.48
SERVICIOS DE TRASLADOS Y VIÁTICOS	\$348,740.00	\$0.00	\$348,740.00	\$77,851.70	\$77,851.70	\$270,888.30
SERVICIOS OFICIALES	\$538,951.00	\$10,200.00	\$549,151.00	\$7,171.00	\$7,171.00	\$541,980.00
OTROS SERVICIOS GENERALES	\$2,975,695.00	\$0.00	\$2,975,695.00	\$547,111.87	\$364,597.82	\$2,428,583.13
<b>TRANSFERENCIAS, ASIGNACIONES, SUBSIDIOS Y OTRAS AYUDAS</b>	\$9,025,705.00	\$0.00	\$9,025,705.00	\$1,493,633.73	\$1,431,097.73	\$7,532,071.27





# INSTITUTO DE CAPACITACIÓN PARA EL TRABAJO DEL ESTADO DE QUERÉTARO (ICATEQ) QUERETARO

**Estado Analítico del Ejercicio del Presupuesto de Egresos**  
**Clasificación por Objeto del Gasto (Capítulo y Concepto)**  
| Del 01/ene./2023 Al 31/mar./2023

Usr: llunac  
Rep: rptEstadoPresupuestoEgresos\_CP\_CTO

Fecha y | 05/abr./2023  
hora de Impresión | 12:31 p. m.

Concepto	Egresos					Subejercicio
	Aprobado	Ampliaciones / (Reducciones)	Modificado	Devengado	Pagado	
	1	2	3=(1+2)	4	5	
CONVENIOS	\$0.00	\$0.00	\$0.00	\$0.00	\$0.00	\$0.00
DEUDA PÚBLICA	\$0.00	\$0.00	\$0.00	\$0.00	\$0.00	\$0.00
AMORTIZACIÓN DE LA DEUDA PÚBLICA	\$0.00	\$0.00	\$0.00	\$0.00	\$0.00	\$0.00
INTERESES DE LA DEUDA PÚBLICA	\$0.00	\$0.00	\$0.00	\$0.00	\$0.00	\$0.00
COMISIONES DE LA DEUDA PÚBLICA	\$0.00	\$0.00	\$0.00	\$0.00	\$0.00	\$0.00
GASTOS DE LA DEUDA PÚBLICA	\$0.00	\$0.00	\$0.00	\$0.00	\$0.00	\$0.00
COSTO POR COBERTURAS	\$0.00	\$0.00	\$0.00	\$0.00	\$0.00	\$0.00
APOYOS FINANCIEROS	\$0.00	\$0.00	\$0.00	\$0.00	\$0.00	\$0.00
ADEUDOS DE EJERCICIOS FISCALES ANTERIORES (ADEFAS)	\$0.00	\$0.00	\$0.00	\$0.00	\$0.00	\$0.00
<b>Total del Gasto</b>	<b>\$150,884,829.00</b>	<b>\$10,576,006.00</b>	<b>\$161,460,835.00</b>	<b>\$24,595,076.54</b>	<b>\$22,923,437.31</b>	<b>\$136,865,758.46</b>

\_\_\_\_\_  
Dr. Gonzalo Ferreira Martínez  
Director Administrativo de ICATEQ

\_\_\_\_\_  
C.P. Jesús Arreñondo Velázquez  
Director General

"Bajo protesta de decir verdad declaramos que los Estados Financieros y sus notas, son razonablemente correctos y son responsabilidad del emisor".



# INSTITUTO DE CAPACITACIÓN PARA EL TRABAJO DEL ESTADO QUÉRETARO

Estado de Actividades

Del 01/ene./2023 al 31/mar./2023

(Cifras en Pesos)

Usu: jtorre

Rep: rptEstadoActividades

Fecha y hora de Impresión 05/abr./2023  
12:35 p. m.

Concepto	2023	2022
<b>INGRESOS Y OTROS BENEFICIOS</b>		
<b>INGRESOS DE GESTIÓN</b>		
IMPUESTOS	\$2,244,834.76	\$12,778,175.70
CUOTAS Y APORTACIONES DE SEGURIDAD SOCIAL	\$0.00	\$0.00
CONTRIBUCIONES DE MEJORAS	\$0.00	\$0.00
DERECHOS	\$0.00	\$0.00
PRODUCTOS	\$2,796.54	\$6,868.80
APROVECHAMIENTOS	\$0.00	\$0.00
INGRESOS POR VENTA DE BIENES Y PRESTACIÓN DE SERVICIOS	\$2,242,038.22	\$12,771,306.90
<b>PARTICIPACIONES, APORTACIONES, CONVENIOS, INCENTIVOS DERIVADOS DE LA COLABORACIÓN FISCAL, FONDOS DISTINTOS DE APORTACIONES, TRANSFERENCIAS, ASIGNACIONES, SUBSIDIOS Y SUBVENCIONES, Y PENSIONES Y JUBILACIONES</b>	\$30,687,361.00	\$131,309,883.31
PARTICIPACIONES, APORTACIONES, CONVENIOS, INCENTIVOS DERIVADOS DE LA COLABORACIÓN FISCAL Y FONDOS DISTINTOS DE APORTACIONES	\$0.00	\$0.00
TRANSFERENCIAS, ASIGNACIONES, SUBSIDIOS Y SUBVENCIONES, Y PENSIONES Y JUBILACIONES	\$30,687,361.00	\$131,309,883.31
<b>OTROS INGRESOS Y BENEFICIOS</b>		
INGRESOS FINANCIEROS	\$0.00	\$0.00
INCREMENTO POR VARIACIÓN DE INVENTARIOS	\$0.00	\$0.00
DISMINUCIÓN DEL EXCESO DE ESTIMACIONES POR PÉRDIDA O DETERIORO U OBSOLESCENCIA	\$0.00	\$0.00
DISMINUCIÓN DEL EXCESO DE PROVISIONES	\$0.00	\$0.00
OTROS INGRESOS Y BENEFICIOS VARIOS	\$0.00	\$0.00
<b>Total de Ingresos y Otros Beneficios</b>	\$32,932,195.76	\$144,088,059.01
<b>GASTOS Y OTRAS PÉRDIDAS</b>		
<b>GASTOS DE FUNCIONAMIENTO</b>		
SERVICIOS PERSONALES	\$23,072,352.10	\$110,103,778.69
MATERIALES Y SUMINISTROS	\$20,725,643.85	\$97,691,114.34
SERVICIOS GENERALES	\$271,826.84	\$3,426,363.37
	\$2,074,881.41	\$8,986,300.98
<b>TRANSFERENCIAS, ASIGNACIONES, SUBSIDIOS Y OTRAS AYUDAS</b>	\$1,493,633.73	\$7,435,408.09
TRANSFERENCIAS INTERNAS Y ASIGNACIONES AL SECTOR PÚBLICO	\$0.00	\$0.00
TRANSFERENCIAS AL RESTO DEL SECTOR PÚBLICO	\$0.00	\$0.00
SUBSIDIOS Y SUBVENCIONES	\$0.00	\$0.00
AYUDAS SOCIALES	\$365,953.00	\$1,837,189.00
PENSIONES Y JUBILACIONES	\$1,127,680.73	\$5,598,219.09
TRANSFERENCIAS A FIDEICOMISOS, MANDATOS Y CONTRATOS ANÁLOGOS	\$0.00	\$0.00
TRANSFERENCIAS A LA SEGURIDAD SOCIAL	\$0.00	\$0.00
DONATIVOS	\$0.00	\$0.00
TRANSFERENCIAS AL EXTERIOR	\$0.00	\$0.00
<b>PARTICIPACIONES Y APORTACIONES</b>	\$0.00	\$0.00
PARTICIPACIONES	\$0.00	\$0.00
APORTACIONES	\$0.00	\$0.00
CONVENIOS	\$0.00	\$0.00
<b>INTERESES, COMISIONES Y OTROS GASTOS DE LA DEUDA PÚBLICA</b>	\$0.00	\$0.00
INTERESES DE LA DEUDA PÚBLICA	\$0.00	\$0.00
COMISIONES DE LA DEUDA PÚBLICA	\$0.00	\$0.00
GASTOS DE LA DEUDA PÚBLICA	\$0.00	\$0.00
COSTO POR COBERTURAS	\$0.00	\$0.00
APOYOS FINANCIEROS	\$0.00	\$0.00
<b>OTROS GASTOS Y PÉRDIDAS EXTRAORDINARIAS</b>	\$678,086.36	\$24,788,437.01
ESTIMACIONES, DEPRECIACIONES, DETERIOROS, OBSOLESCENCIA Y AMORTIZACIONES	\$661,408.36	\$3,342,388.24
PROVISIONES	\$0.00	\$21,446,048.77
DISMINUCIÓN DE INVENTARIOS	\$0.00	\$0.00
OTROS GASTOS	\$16,678.00	\$0.00



# INSTITUTO DE CAPACITACIÓN PARA EL TRABAJO DEL ESTADO QUÉRETARO

## Estado de Actividades

Del 01/ene./2023 al 31/mar./2023

(Cifras en Pesos)

Usu: jtorre

Rep: rptEstadoActividades

Fecha y hora de Impresión 05/abr./2023 12:35 p. m.

Concepto	2023	2022
INVERSIÓN PÚBLICA		
INVERSIÓN PÚBLICA NO CAPITALIZABLE	\$0.00	\$0.00
	\$0.00	\$0.00
<b>Total de Gastos y otras Pérdidas</b>	<b>\$25,244,072.19</b>	<b>\$142,327,623.79</b>
<b>Resultados del Ejercicio (Ahorro/Desahorro)</b>	<b>\$7,688,123.57</b>	<b>\$1,760,435.22</b>

"Bajo protesta de decir verdad declaramos que los Estados Financieros y sus notas, son razonablemente correctos y son responsabilidad del emisor".

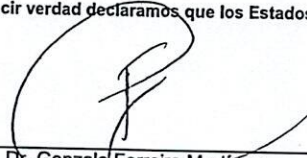

---

Dr. Gonzalo Ferreira Martínez  
Director Administrativo de ICATEQ



---

C.P. Jesús Arredondo Velázquez  
Director General



# INSTITUTO DE CAPACITACIÓN PARA EL TRABAJO DEL ESTADO DE QUERÉTARO (ICATEQ) QUERETARO

## Estado de Situación Financiera

Usu: jtorresm

Rep: rptEstadoSituacionFinanciera

Al 31/mar./2023

(Cifras en Pesos)

Fecha y 05/abr./2023

hora de Impresión 12:30 p. m.

CONCEPTO	2023	2022	CONCEPTO	2023	2022
<b>ACTIVO</b>			<b>PASIVO</b>		
<b>ACTIVO CIRCULANTE</b>			<b>PASIVO CIRCULANTE</b>		
EFFECTIVO Y EQUIVALENTES	\$23,410,891.24	\$34,549,885.15	CUENTAS POR PAGAR A CORTO PLAZO	\$2,844,818.26	\$8,052,723.28
DERECHOS A RECIBIR EFECTIVO O EQUIVALENTES	\$745,278.33	\$244,756.07	DOCUMENTOS POR PAGAR A CORTO PLAZO	\$3,464,034.67	\$4,579,545.29
DERECHOS A RECIBIR BIENES O SERVICIOS	\$90,664.11	\$98,525.67	PORCIÓN A CORTO PLAZO DE LA DEUDA PÚBLICA A LARGO PLAZO	\$0.00	\$0.00
INVENTARIOS	\$0.00	\$0.00	TÍTULOS Y VALORES A CORTO PLAZO	\$0.00	\$0.00
ALMACENES	\$0.00	\$0.00	PASIVOS DIFERIDOS A CORTO PLAZO	\$54,501.00	\$1,340.00
ESTIMACIÓN POR PÉRDIDA O DETERIORO DE ACTIVOS CIRCULANTES	\$0.00	\$0.00	FONDOS Y BIENES DE TERCEROS EN GARANTÍA Y/O ADMINISTRACIÓN A CORTO PLAZO	\$0.00	\$0.00
OTROS ACTIVOS CIRCULANTES	\$0.00	\$0.00	PROVISIONES A CORTO PLAZO	\$0.00	\$0.00
<b>Total de Activos Circulantes</b>	<b>\$24,246,833.68</b>	<b>\$34,893,166.89</b>	OTROS PASIVOS A CORTO PLAZO	\$0.00	\$0.00
			<b>Total de Pasivos Circulantes</b>	<b>\$6,363,353.93</b>	<b>\$12,633,608.57</b>
<b>ACTIVO NO CIRCULANTE</b>			<b>PASIVO NO CIRCULANTE</b>		
INVERSIONES FINANCIERAS A LARGO PLAZO	\$0.00	\$0.00	CUENTAS POR PAGAR A LARGO PLAZO	\$0.00	\$0.00
DERECHOS A RECIBIR EFECTIVO O EQUIVALENTES A LARGO PLAZO	\$0.00	\$0.00	DOCUMENTOS POR PAGAR A LARGO PLAZO	\$0.00	\$0.00
BIENES INMUEBLES, INFRAESTRUCTURA Y CONSTRUCCIONES EN PROCESO	\$46,890,364.92	\$46,890,364.92	DEUDA PÚBLICA A LARGO PLAZO	\$0.00	\$0.00
BIENES MUEBLES	\$54,959,312.76	\$54,930,222.05	PASIVOS DIFERIDOS A LARGO PLAZO	\$0.00	\$0.00
ACTIVOS INTANGIBLES	\$0.00	\$0.00	FONDOS Y BIENES DE TERCEROS EN GARANTÍA Y/O ADMINISTRACIÓN A LARGO PLAZO	\$0.00	\$0.00
DEPRECIACIÓN, DETERIORO Y AMORTIZACIÓN ACUMULADA DE BIENES	-\$24,240,819.19	-\$23,579,410.83	PROVISIONES A LARGO PLAZO	\$0.00	\$0.00
ACTIVOS DIFERIDOS	\$68,289.06	\$68,289.06	<b>Total de Pasivos No Circulantes</b>	<b>\$0.00</b>	<b>\$0.00</b>
ESTIMACIÓN POR PÉRDIDA O DETERIORO DE ACTIVOS NO CIRCULANTES	\$0.00	\$0.00			
OTROS ACTIVOS NO CIRCULANTES	\$0.00	\$0.00	<b>Total del Pasivo</b>	<b>\$6,363,353.93</b>	<b>\$12,633,608.57</b>
<b>Total de Activos No Circulantes</b>	<b>\$77,677,147.55</b>	<b>\$78,309,465.20</b>			
<b>Total del Activo</b>	<b>\$101,923,981.23</b>	<b>\$113,202,632.09</b>	<b>HACIENDA PÚBLICA/ PATRIMONIO</b>		
			<b>HACIENDA PÚBLICA/PATRIMONIO CONTRIBUIDO</b>	<b>\$88,330,612.27</b>	<b>\$88,330,612.27</b>
			APORTACIONES	\$0.00	\$0.00
			DONACIONES DE CAPITAL	\$0.00	\$0.00
			ACTUALIZACIÓN DE LA HACIENDA PÚBLICA/PATRIMONIO	\$88,330,612.27	\$88,330,612.27
			<b>HACIENDA PÚBLICA /PATRIMONIO GENERADO</b>	<b>\$7,230,015.03</b>	<b>\$12,238,411.25</b>
			RESULTADOS DEL EJERCICIO (AHORRO/ DESAHORRO)	\$7,688,123.57	\$1,760,435.22
			RESULTADOS DE EJERCICIOS ANTERIORES	\$12,983,829.75	\$11,223,394.53
			REVALUOS	\$0.00	\$0.00
			RESERVAS	\$0.00	\$0.00



# INSTITUTO DE CAPACITACIÓN PARA EL TRABAJO DEL ESTADO DE QUERÉTARO (ICATEQ) QUERETARO

## Estado de Situación Financiera

Al 31/mar./2023

(Cifras en Pesos)

Usu: jlorresm

Rep: rptEstadoSituacionFinanciera

Fecha y 05/abr./2023

hora de Impresión 12:30 p. m.

CONCEPTO	2023	2022	CONCEPTO	2023	2022
			RECTIFICACIONES DE RESULTADOS DE EJERCICIOS ANTERIORES	-\$13,441,938.29	-\$745,418.50
			EXCESO O INSUFICIENCIA EN LA ACTUALIZACIÓN DE LA HACIENDA PÚBLICA/ PATRIMONIO	\$0.00	\$0.00
			RESULTADO POR POSICIÓN MONETARIA	\$0.00	\$0.00
			RESULTADO POR TENENCIA DE ACTIVOS NO MONETARIOS	\$0.00	\$0.00
			<b>Total Hacienda Pública/Patrimonio</b>	<b>\$95,560,627.30</b>	<b>\$100,569,023.52</b>
			<b>Total del Pasivo y Hacienda Pública/Patrimonio</b>	<b>\$101,923,981.23</b>	<b>\$113,202,632.09</b>

"Bajo protesta de decir verdad declaramos que los Estados Financieros y sus notas, son razonablemente correctos y son responsabilidad del emisor".

Dr. Gonzalo Ferreira Martínez  
Director Administrativo de ICATEQ

C.P. Jesús Arredondo Velázquez  
Director General



# INSTITUTO DE CAPACITACIÓN PARA EL TRABAJO DEL ESTADO DE QUERÉTARO (ICATEQ) QUERETARO

## Estado de Variación en la Hacienda Pública

Del 01/ene/2023 Al 31/mar./2023

(Cifras en Pesos)

Usu: jlorresm

Rep: rptEstadoVariacionHacienda

Fecha y 05/abr./2023

hora de Impresión 12:36 p. m.

Concepto	Hacienda Pública/ Patrimonio Contribuido	Hacienda Pública/ Patrimonio Generado De Ejercicios Anteriores	Hacienda Pública/ Patrimonio Generado Del Ejercicio	Exceso o Insuficiencia en la Actualización de la Hacienda Pública / Patrimonio	Total
<b>HACIENDA PÚBLICA/PATRIMONIO CONTRIBUIDO NETO DE 2022</b>	<b>\$88,330,612.27</b>	<b>\$0.00</b>	<b>\$0.00</b>	<b>\$0.00</b>	<b>\$88,330,612.27</b>
APORTACIONES	\$0.00	\$0.00	\$0.00	\$0.00	\$0.00
DONACIONES DE CAPITAL	\$0.00	\$0.00	\$0.00	\$0.00	\$0.00
ACTUALIZACIÓN DE LA HACIENDA PÚBLICA/PATRIMONIO	\$88,330,612.27	\$0.00	\$0.00	\$0.00	\$88,330,612.27
<b>HACIENDA PÚBLICA /PATRIMONIO GENERADO NETO DE 2022</b>	<b>\$0.00</b>	<b>\$10,477,976.03</b>	<b>\$1,760,435.22</b>	<b>\$0.00</b>	<b>\$12,238,411.25</b>
RESULTADOS DEL EJERCICIO (AHORRO/ DESAHORRO)	\$0.00	\$0.00	\$1,760,435.22	\$0.00	\$1,760,435.22
RESULTADOS DE EJERCICIOS ANTERIORES	\$0.00	\$11,223,394.53	\$0.00	\$0.00	\$11,223,394.53
REVALÚOS	\$0.00	\$0.00	\$0.00	\$0.00	\$0.00
RESERVAS	\$0.00	\$0.00	\$0.00	\$0.00	\$0.00
RECTIFICACIONES DE RESULTADOS DE EJERCICIOS ANTERIORES	\$0.00	-\$745,418.50	\$0.00	\$0.00	-\$745,418.50
<b>EXCESO O INSUFICIENCIA EN LA ACTUALIZACIÓN DE LA HACIENDA PÚBLICA/ PATRIMONIO NETO DE 2022</b>	<b>\$0.00</b>	<b>\$0.00</b>	<b>\$0.00</b>	<b>\$0.00</b>	<b>\$0.00</b>
RESULTADO POR POSICIÓN MONETARIA	\$0.00	\$0.00	\$0.00	\$0.00	\$0.00
RESULTADO POR TENENCIA DE ACTIVOS NO MONETARIOS	\$0.00	\$0.00	\$0.00	\$0.00	\$0.00
<b>HACIENDA PÚBLICA / PATRIMONIO NETO FINAL DE 2022</b>	<b>\$88,330,612.27</b>	<b>\$10,477,976.03</b>	<b>\$1,760,435.22</b>	<b>\$0.00</b>	<b>\$100,569,023.52</b>
<b>CAMBIOS EN LA HACIENDA PÚBLICA/PATRIMONIO CONTRIBUIDO NETO DE 2023</b>	<b>\$0.00</b>	<b>\$0.00</b>	<b>\$0.00</b>	<b>\$0.00</b>	<b>\$0.00</b>
APORTACIONES	\$0.00	\$0.00	\$0.00	\$0.00	\$0.00
DONACIONES DE CAPITAL	\$0.00	\$0.00	\$0.00	\$0.00	\$0.00
ACTUALIZACIÓN DE LA HACIENDA PÚBLICA/PATRIMONIO	\$0.00	\$0.00	\$0.00	\$0.00	\$0.00
<b>VARIACIONES DE LA HACIENDA PÚBLICA / PATRIMONIO GENERADO NETO DE 2023</b>	<b>\$0.00</b>	<b>\$1,760,435.22</b>	<b>-\$6,768,831.44</b>	<b>\$0.00</b>	<b>-\$5,008,396.22</b>
RESULTADOS DEL EJERCICIO (AHORRO/ DESAHORRO)	\$0.00	\$0.00	\$7,688,123.57	\$0.00	\$7,688,123.57
RESULTADOS DE EJERCICIOS ANTERIORES	\$0.00	\$1,760,435.22	-\$1,760,435.22	\$0.00	\$0.00
REVALÚOS	\$0.00	\$0.00	\$0.00	\$0.00	\$0.00
RESERVAS	\$0.00	\$0.00	\$0.00	\$0.00	\$0.00
RECTIFICACIONES DE RESULTADOS DE EJERCICIOS ANTERIORES	\$0.00	\$0.00	-\$12,696,519.79	\$0.00	-\$12,696,519.79
<b>CAMBIOS EN EL EXCESO O INSUFICIENCIA EN LA ACTUALIZACIÓN DE LA HACIENDA PÚBLICA/ PATRIMONIO NETO DE 2023</b>	<b>\$0.00</b>	<b>\$0.00</b>	<b>\$0.00</b>	<b>\$0.00</b>	<b>\$0.00</b>
RESULTADO POR POSICIÓN MONETARIA	\$0.00	\$0.00	\$0.00	\$0.00	\$0.00
RESULTADO POR TENENCIA DE ACTIVOS NO MONETARIOS	\$0.00	\$0.00	\$0.00	\$0.00	\$0.00
<b>HACIENDA PÚBLICA / PATRIMONIO NETO FINAL DE 2023</b>	<b>\$88,330,612.27</b>	<b>\$12,238,411.25</b>	<b>-\$5,008,396.22</b>	<b>\$0.00</b>	<b>\$95,560,627.30</b>





# INSTITUTO DE CAPACITACIÓN PARA EL TRABAJO DEL ESTADO DE QUERÉTARO (ICATEQ) QUERETARO

## Estado de Variación en la Hacienda Pública

Del 01/ene/2023 Al 31/mar./2023

(Cifras en Pesos)

Usu: jlorresm

Rep: rptEstadoVariacionHacienda

Fecha y 05/abr./2023

hora de Impresión 12:36 p. m.

Concepto	Hacienda Pública/ Patrimonio Contribuido	Hacienda Pública/ Patrimonio Generado De Ejercicios Anteriores	Hacienda Pública/ Patrimonio Generado Del Ejercicio	Exceso o Insuficiencia en la Actualización de la Hacienda Pública / Patrimonio	Total
----------	--	---	--	--	-------

"Bajo protesta de decir verdad declaramos que los Estados Financieros y sus notas, son razonablemente correctos y son responsabilidad del emisor".

  
\_\_\_\_\_  
Dr. Gonzalo Ferreira Martínez  
Director Administrativo de ICATEQ

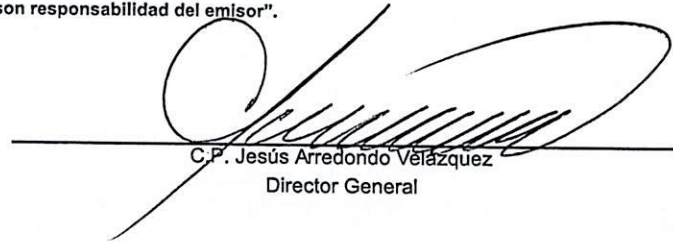
  
\_\_\_\_\_  
C.P. Jesús Arredondo Velázquez  
Director General



**INSTITUTO DE CAPACITACIÓN PARA EL TRABAJO DEL ESTADO  
QUÉRETARO**

**Estado de Cambios en la Situación Financiera**

Del 01/ene./2023 Al 31/mar./2023

(Cifras en Pesos)

Usr: jtorre

Rep: rptEstadoCambiosSituacionFinanciera

Fecha y hora de Impresión 05/abr./2023  
12:37 p. m.

Concepto	Origen	Aplicación
<b>ACTIVO</b>	<b>\$11,808,263.83</b>	<b>\$529,612.97</b>
<b>ACTIVO CIRCULANTE</b>	<b>\$11,146,855.47</b>	<b>\$500,522.26</b>
EFFECTIVO Y EQUIVALENTES	\$11,138,993.91	\$0.00
DERECHOS A RECIBIR EFECTIVO O EQUIVALENTES	\$0.00	\$500,522.26
DERECHOS A RECIBIR BIENES O SERVICIOS	\$7,861.56	\$0.00
INVENTARIOS	\$0.00	\$0.00
ALMACENES	\$0.00	\$0.00
ESTIMACIÓN POR PÉRDIDA O DETERIORO DE ACTIVOS CIRCULANTES	\$0.00	\$0.00
OTROS ACTIVOS CIRCULANTES	\$0.00	\$0.00
<b>ACTIVO NO CIRCULANTE</b>	<b>\$661,408.36</b>	<b>\$29,090.71</b>
INVERSIONES FINANCIERAS A LARGO PLAZO	\$0.00	\$0.00
DERECHOS A RECIBIR EFECTIVO O EQUIVALENTES A LARGO PLAZO	\$0.00	\$0.00
BIENES INMUEBLES, INFRAESTRUCTURA Y CONSTRUCCIONES EN PROCESO	\$0.00	\$0.00
BIENES MUEBLES	\$0.00	\$29,090.71
ACTIVOS INTANGIBLES	\$0.00	\$0.00
DEPRECIACIÓN, DETERIORO Y AMORTIZACIÓN ACUMULADA DE BIENES	\$661,408.36	\$0.00
ACTIVOS DIFERIDOS	\$0.00	\$0.00
ESTIMACIÓN POR PÉRDIDA O DETERIORO DE ACTIVOS NO CIRCULANTES	\$0.00	\$0.00
OTROS ACTIVOS NO CIRCULANTES	\$0.00	\$0.00
<b>PASIVO</b>	<b>\$53,161.00</b>	<b>\$6,323,415.64</b>
<b>PASIVO CIRCULANTE</b>	<b>\$53,161.00</b>	<b>\$6,323,415.64</b>
CUENTAS POR PAGAR A CORTO PLAZO	\$0.00	\$5,207,905.02
DOCUMENTOS POR PAGAR A CORTO PLAZO	\$0.00	\$1,115,510.62
PORCIÓN A CORTO PLAZO DE LA DEUDA PÚBLICA A LARGO PLAZO	\$0.00	\$0.00
TÍTULOS Y VALORES A CORTO PLAZO	\$0.00	\$0.00
PASIVOS DIFERIDOS A CORTO PLAZO	\$53,161.00	\$0.00
FONDOS Y BIENES DE TERCEROS EN GARANTÍA Y/O ADMINISTRACIÓN A CORTO PLAZO	\$0.00	\$0.00
PROVISIONES A CORTO PLAZO	\$0.00	\$0.00
OTROS PASIVOS A CORTO PLAZO	\$0.00	\$0.00
<b>PASIVO NO CIRCULANTE</b>	<b>\$0.00</b>	<b>\$0.00</b>
CUENTAS POR PAGAR A LARGO PLAZO	\$0.00	\$0.00
DOCUMENTOS POR PAGAR A LARGO PLAZO	\$0.00	\$0.00
DEUDA PÚBLICA A LARGO PLAZO	\$0.00	\$0.00
PASIVOS DIFERIDOS A LARGO PLAZO	\$0.00	\$0.00
FONDOS Y BIENES DE TERCEROS EN GARANTÍA Y/O ADMINISTRACIÓN A LARGO PLAZO	\$0.00	\$0.00
PROVISIONES A LARGO PLAZO	\$0.00	\$0.00
<b>HACIENDA PÚBLICA/ PATRIMONIO</b>	<b>\$7,688,123.57</b>	<b>\$12,696,519.79</b>
<b>HACIENDA PÚBLICA/PATRIMONIO CONTRIBUIDO</b>	<b>\$0.00</b>	<b>\$0.00</b>
APORTACIONES	\$0.00	\$0.00
DONACIONES DE CAPITAL	\$0.00	\$0.00
ACTUALIZACIÓN DE LA HACIENDA PÚBLICA/PATRIMONIO	\$0.00	\$0.00
<b>HACIENDA PÚBLICA /PATRIMONIO GENERADO</b>	<b>\$7,688,123.57</b>	<b>\$12,696,519.79</b>
RESULTADOS DEL EJERCICIO (AHORRO/ DESAHORRO)	\$5,927,688.35	\$0.00
RESULTADOS DE EJERCICIOS ANTERIORES	\$1,760,435.22	\$0.00
REVALUOS	\$0.00	\$0.00
RESERVAS	\$0.00	\$0.00
RECTIFICACIONES DE RESULTADOS DE EJERCICIOS ANTERIORES	\$0.00	\$12,696,519.79
<b>EXCESO O INSUFICIENCIA EN LA ACTUALIZACIÓN DE LA HACIENDA PÚBLICA/ PATRIMONIO</b>	<b>\$0.00</b>	<b>\$0.00</b>
RESULTADO POR POSICIÓN MONETARIA	\$0.00	\$0.00
RESULTADO POR TENENCIA DE ACTIVOS NO MONETARIOS	\$0.00	\$0.00



**INSTITUTO DE CAPACITACIÓN PARA EL TRABAJO DEL ESTADO  
QUÉRETARO**

**Estado de Cambios en la Situación Financiera**

**Del 01/ene./2023 Al 31/mar./2023**  
(Cifras en Pesos)

Usr: jtorre

Rep: rptEstadoCambiosSituacionFinanciera

Fecha y hora de Impresión 05/abr./2023  
12:37 p. m.

Concepto	Origen	Aplicación
----------	--------	------------

"Bajo protesta de decir verdad declaramos que los Estados Financieros y sus notas, son razonablemente correctos y son responsabilidad del emisor".

Dr. Gonzalo Ferreira Martínez  
Director Administrativo de ICATEQ

C.P. Jesús Arredondo Velázquez  
Director General



# INSTITUTO DE CAPACITACIÓN PARA EL TRABAJO DEL ESTADO QUÉRETARO

Estado de Flujos de Efectivo

Del 01/ene/2023 Al 31/mar./2023

(Cifras en Pesos)

Usr: jtorre

Rep: rptEstadoFlujosEfectivo

Fecha y hora de Impresión 05/abr./2023 12:39 p. m.

Concepto	2023	2022
<b>FLUJOS DE EFECTIVO DE LAS ACTIVIDADES DE OPERACIÓN</b>		
<b>ORIGEN</b>		
IMPUESTOS	\$42,037,932.76	\$143,901,358.83
CUOTAS Y APORTACIONES DE SEGURIDAD SOCIAL	\$0.00	\$0.00
CONTRIBUCIONES DE MEJORAS	\$0.00	\$0.00
DERECHOS	\$0.00	\$0.00
PRODUCTOS	\$2,796.54	\$6,868.80
APROVECHAMIENTOS	\$0.00	\$0.00
INGRESOS POR VENTA DE BIENES Y PRESTACIÓN DE SERVICIOS	\$1,730,218.22	\$12,584,606.72
PARTICIPACIONES, APORTACIONES, CONVENIOS, INCENTIVOS DERIVADOS DE LA COLABORACIÓN FISCAL Y FONDOS DISTINTOS DE APORTACIONES	\$0.00	\$0.00
TRANSFERENCIAS, ASIGNACIONES, SUBSIDIOS Y SUBVENCIONES, Y PENSIONES Y JUBILACIONES	\$40,304,918.00	\$131,309,883.31
OTROS ORÍGENES DE OPERACIÓN	\$0.00	\$0.00
<b>APLICACIÓN</b>		
SERVICIOS PERSONALES	\$53,176,926.67	\$143,103,823.42
MATERIALES Y SUMINISTROS	\$20,027,970.51	\$96,794,811.14
SERVICIOS GENERALES	\$172,742.03	\$2,950,993.45
TRANSFERENCIAS INTERNAS Y ASIGNACIONES AL SECTOR PÚBLICO	\$1,291,627.04	\$8,221,181.20
TRANSFERENCIAS AL RESTO DEL SECTOR PÚBLICO	\$0.00	\$0.00
SUBSIDIOS Y SUBVENCIONES	\$0.00	\$0.00
AYUDAS SOCIALES	\$303,417.00	\$1,806,157.00
PENSIONES Y JUBILACIONES	\$1,127,680.73	\$5,598,219.09
TRANSFERENCIAS A FIDEICOMISOS, MANDATOS Y OTROS ANÁLOGOS	\$0.00	\$0.00
TRANSFERENCIAS A LA SEGURIDAD SOCIAL	\$0.00	\$0.00
DONATIVOS	\$0.00	\$0.00
TRANSFERENCIAS AL EXTERIOR	\$0.00	\$0.00
PARTICIPACIONES	\$0.00	\$0.00
APORTACIONES	\$0.00	\$0.00
CONVENIOS	\$0.00	\$0.00
OTRAS APLICACIONES DE OPERACIÓN	\$0.00	\$0.00
<b>FLUJOS NETOS DE EFECTIVO POR ACTIVIDADES DE OPERACIÓN</b>	<b>-\$11,138,993.91</b>	<b>\$797,535.41</b>
<b>FLUJOS DE EFECTIVO DE LAS ACTIVIDADES DE INVERSIÓN</b>		
<b>ORIGEN</b>		
BIENES INMUEBLES, INFRAESTRUCTURA Y CONSTRUCCIONES EN PROCESO	\$0.00	\$0.00
BIENES MUEBLES	\$0.00	\$0.00
OTROS ORÍGENES DE INVERSIÓN	\$0.00	\$0.00
<b>APLICACIÓN</b>		
BIENES INMUEBLES, INFRAESTRUCTURA Y CONSTRUCCIONES EN PROCESO	\$0.00	\$1,103,303.88
BIENES MUEBLES	\$0.00	\$0.00
OTRAS APLICACIONES DE INVERSIÓN	\$0.00	\$1,103,303.88
<b>FLUJOS NETOS DE EFECTIVO POR ACTIVIDADES DE INVERSIÓN</b>	<b>\$0.00</b>	<b>-\$1,103,303.88</b>
<b>FLUJOS DE EFECTIVO DE LAS ACTIVIDADES DE FINANCIAMIENTO</b>		
<b>ORIGEN</b>		
ENDEUDAMIENTO NETO	\$0.00	\$0.00
INTERNO	\$0.00	\$0.00
EXTERNO	\$0.00	\$0.00
OTROS ORÍGENES DE FINANCIAMIENTO	\$0.00	\$0.00
<b>APLICACIÓN</b>		
SERVICIOS DE LA DEUDA	\$0.00	\$0.00
INTERNO	\$0.00	\$0.00
EXTERNO	\$0.00	\$0.00
OTRAS APLICACIONES DE FINANCIAMIENTO	\$0.00	\$0.00
<b>FLUJOS NETOS DE EFECTIVO POR ACTIVIDADES DE FINANCIAMIENTO</b>	<b>\$0.00</b>	<b>\$0.00</b>
<b>INCREMENTO/DISMINUCIÓN NETA EN EL EFECTIVO Y EQUIVALENTES AL EFECTIVO</b>	<b>-\$11,138,993.91</b>	<b>-\$305,768.47</b>
<b>EFECTIVO Y EQUIVALENTES AL EFECTIVO AL INICIO DEL EJERCICIO</b>	<b>\$34,549,885.15</b>	<b>\$34,855,653.62</b>



**INSTITUTO DE CAPACITACIÓN PARA EL TRABAJO DEL ESTADO  
QUÉRETARO**

**Estado de Flujos de Efectivo**  
**Del 01/ene/2023 Al 31/mar./2023**  
(Cifras en Pesos)

Usu: jtorre  
Rep: rptEstadoFlujosEfectivo

Fecha y hora de Impresión | 05/abr./2023  
12:39 p. m.

Concepto	2023	2022
EFFECTIVO Y EQUIVALENTES AL EFFECTIVO AL FINAL DEL EJERCICIO	\$23,410,891.24	\$34,549,885.15

"Bajo protesta de decir verdad declaramos que los Estados Financieros y sus notas, son razonablemente correctos y son responsabilidad del emisor".



---

Dr. Gonzalo Ferreira Martínez

Director Administrativo de ICATEQ



---

C.P. Jesús Alfredo Velázquez

Director General



# INSTITUTO DE CAPACITACIÓN PARA EL TRABAJO DEL ESTADO QUÉRETARO

## Informe de Pasivos Contingentes al 31/Marzo/2023

Usr: lluna  
Rep: rptPasivosContingentes

Fecha y hora de Impresión | 04/abr./2023  
02:47 p. m.

"En Cumplimiento a lo dispuesto en los artículos 46, Fracción I, Inciso f), y 52 de la Ley General de Contabilidad Gubernamental y de conformidad con lo establecido en el Capítulo VII, Numeral, II, Inciso h) del Manual de Contabilidad Gubernamental emitido por el CONAC, el Ente Público informa lo siguiente:"



Fecha de Actualización: 14 DE FEBRERO 2023

Contingencia (Laboral, Administrativa, Fiscal, Otra)	No. Expediente (en su caso)	Fecha de Inicio de la Contingencia	Demandante o Actor (en su caso)	Descripción de la Contingencia	Importe (en caso de que se conozca)	Estatus	Instancia donde está el litigio (en su caso)	Comentarios
AMPARO/LABORAL	702/2022-VI	10/06/2022	JOSE HURTADO MORENO	AMPARO INDIRECTO, RECLAMA INCREMENTO DE PENSIÓN	INCREMENTO DEL 3.86 % MENSUAL SOBRE MONTO DE PENSIÓN DE \$18,651.70; ESTO ES, MÁS \$719.96 MENSUALES, RETROACTIVO A PARTIR DEL 1° DE ENERO DE 2022.	EN RECURSO DE REVISIÓN, DESDE EL 20/10/2022.	JUZGADO CUARTO DE DISTRITO DE AMPARO Y JUICIOS FEDERALES	
AMPARO/LABORAL	706/2022-IV	09/06/2022	LETICIA RUIZ MARTINEZ	AMPARO INDIRECTO, RECLAMA INCREMENTO DE PENSIÓN.	INCREMENTO DEL 3.86 % MENSUAL SOBRE MONTO DE PENSIÓN DE \$13,241.18; ESTO ES, MÁS \$511.11 MENSUALES, RETROACTIVO A PARTIR DEL 1° DE ENERO DE 2022.	EN RECURSO DE REVISIÓN EL de TOCA 314/2022. TRIBUNAL COLEGIADO	JUZGADO PRIMERO DE DISTRITO DE PROCESOS PENALES FEDERALES Y DE AMPARO EN EL EDO.	
AMPARO/LABORAL	694/2022-VII	14/06/2022	DAVID PEREZ PEREZ	AMPARO INDIRECTO, RECLAMA INCREMENTO DE PENSIÓN.	INCREMENTO AL MONTO DE PENSIÓN SOBRE LA CANTIDAD DE \$4,537.67 MENSUAL, A RAZÓN DEL AUMENTO POR LOS AÑOS 2019: \$800.00, 2020 \$900.00, 2021 \$900.00 Y 2022 \$900.00. DE TAL SUERTE QUE POR EL AÑO 2019 SERÍAN: \$9,600.00; 2020, 2021 Y 2022 HASTA EL AÑO 2022 DE \$42,000.00	NOTIFICAN RECURSO DE REVISIÓN INTERPUESTO POR EL ACTOR (23/11/2022)	JUZGADO SEGUNDO DE DISTRITO DE PROCESOS PENALES FEDERALES Y DE AMPARO EN EL ESTADO	
AMPARO/LABORAL	703/2022-VII	10/06/2022	J. DANIEL LOPEZ ANGELES	AMPARO INDIRECTO, RECLAMA INCREMENTO DE PENSIÓN.	INCREMENTO DEL 3.86 % MENSUAL SOBRE MONTO DE PENSIÓN DE \$12,760.64; ESTO ES, MÁS \$492.56 MENSUALES, RETROACTIVO A PARTIR DEL 1° DE ENERO DE 2022.	EN RECURSO DE REVISIÓN 20/10/2022	JUZGADO CUARTO DE DISTRITO DE AMPARO Y JUICIOS FEDERALES	
LABORAL	49/2022/2	06/01/2022	ALONSO SALVADOR MONTOYA MONDRAGÓN	JUICIO LABORAL, RECLAMA REINSTALACIÓN	MONTO APROXIMADO CON PRESTACIONES, INDEMNIZACIONES Y UN AÑO DE SALARIOS CAÍDOS AL 2022: \$942,277.55	EN RESERVA DE ADMISIÓN DE PRUEBAS	TRIBUNAL DE CONCILIACIÓN Y ARBITRAJE DEL ESTADO	
LABORAL	353/2018/2	17/04/2018	JUAN MANUEL LEAL HERNÁNDEZ	JUICIO LABORAL, RECLAMA REINSTALACIÓN	MONTO TOTAL A PAGAR POR LAUDO: \$42,312.98	EN AMPARO DIRECTO INTERPUESTO POR EL ACTOR	TRIBUNAL DE CONCILIACIÓN Y ARBITRAJE DEL ESTADO	
PENAL	CU/QRD/11138/2022	14/08/2022	ICATEQ.	DENUNCIA POR ROBO A PLANTEL DE EL MARQUÉS ICATEQ.	MONTO DE ROBO NO DETERMINADO	POR LA AUTORIDAD DE LA FISCALÍA	FISCALÍA DEL ESTADO, UNIDAD II EL PUEBLITO	
CIVIL	1376/2015	03/09/2015	MA. DEL CARMEN TELLEZ CECILIANO	JUICIO CIVIL POR DAÑO MORAL	\$2,340,929.04	SE ENCUENTRA TRABADO EL EMBARGO SIN PODER EJECUTARSE. PENDIENTE DE PAGO	JUZGADO NOVENO CIVIL EN EL ESTADO	
LABORAL		16-dic-22	MEDRANO BARCENAS CLAUDIA ANGELICA	FINIQUITO	\$91,981.18	EN CONCILIACION	PROCURADURIA DE LA DEFENSA DEL TRABAJO	
LABORAL		22-nov-22	LOPEZ ANGELES	FINIQUITO POR FALLECIMIENTO DE PENSIONADO	\$43,309.97	EN ESPERA DE DECLARATORIA DE BENEFICIARIOS		
LABORAL		22-nov-22	BENEFICIARIO DE LUISA GARCIA MARQUEZ	PENSION POR MUERTE	\$35,748.68	EN ESPERA DE TRAMITE DE PENSION POR MUERTE		
LABORAL			VARIOS	PRIMA DE ANTIGÜEDAD POR POSIBLE PENSION/IUBILACION	\$2,898,587.70	EN ESPERA DE QUE SOLICITEN SU PENSION/IUBILACION		
LABORAL		23-may-22	BENEFICIARIO DE EMMA GRISELDA FRANCO VAZQUEZ	FINIQUITO POR FALLECIMIENTO DE PENSIONADO	\$13,296.61	EN ESPERA DE DECLARATORIA DE BENEFICIARIOS		
LABORAL			VARIOS	PROBABLE INCREMENTO PENDIENTE A PENSIONADOS Y JUBILADOS	\$743,358.83	EN NEGOCIACION CON EL SINDICATO		

"Bajo protesta de decir verdad declaramos que los Estados Financieros y sus notas, son razonablemente correctos y son responsabilidad del emisor".

Dr. Gonzalo Ferreira Martínez  
Director Administrativo de ICATEQ

G.P. Jesus Arredondo Velázquez  
Director General de ICATEQ

INSTITUTO DE CAPACITACIÓN PARA EL TRABAJO DEL ESTADO DE QUERÉTARO

NOTAS A LOS ESTADOS FINANCIEROS

NOTAS A LOS ESTADOS FINANCIEROS  
AL 31/marzo/2023

A continuación se presentan los tres tipos de notas que acompañan a los estados financieros de INSTITUTO DE CAPACITACION PARA EL TRABAJO DEL ESTADO DE QUERETARO:

- a) Notas de desglose;
- b) Notas de memoria (cuentas de orden), y
- c) Notas de gestión administrativa.

a) NOTAS DE DESGLOSE

I) NOTAS AL ESTADO DE SITUACIÓN FINANCIERA

Activo

- Efectivo y Equivalentes

A continuación se relacionan las cuentas que integran el rubro de efectivo y equivalentes:

Concepto	2023	2022
BANCOS/TESORERÍA	\$ 23,410,891.24	\$ 34,549,885.15
INVERSIONES TEMPORALES (HASTA 3 MESES)	\$ .00	\$ .00
FONDOS CON AFECTACIÓN ESPECÍFICA	\$ .00	\$ .00
<b>Suma</b>	<b>\$ 23,410,891.24</b>	<b>\$ 34,549,885.15</b>

Bancos/Tesorería

Representa el monto de efectivo disponible propiedad del ICATEQ, en instituciones bancarias, su importe se integra por:

Banco	Importe
BANCOS MONEDA NACIONAL	\$ 23,410,891.24
BANCOS MONEDA EXTRANJERA	\$ .00
<b>Suma</b>	<b>\$ 23,410,891.24</b>

**INSTITUTO DE CAPACITACIÓN PARA EL TRABAJO DEL ESTADO DE QUERÉTARO**

**NOTAS A LOS ESTADOS FINANCIEROS**

**Inversiones Temporales**

Representa el monto de efectivo invertido por ICATEQ, la cual se efectúa a plazos que van de inversión a la vista hasta 90 días, su importe se integra por:

Banco	Importe
INVERSIONES EN MONEDA NACIONAL CP	\$ .00
INVERSIONES EN MONEDA EXTRANJERA CP	\$ .00
<b>Suma</b>	<b>\$ -</b>

**Fondos con Afectación Específica**

Representan el monto de los fondos con afectación específica que deben financiar determinados gastos o actividades.

Banco	Importe
DEUDORES POR ANTICIPOS DE LA TESORERÍA A CORTO PLAZO	\$ 15,000.00
<b>Suma</b>	<b>\$ 15,000.00</b>

• **Derechos a recibir Efectivo y Equivalentes y Bienes o Servicios a Recibir**

Concepto	2023	2022
CUENTAS POR COBRAR A CORTO PLAZO	\$ 687,442.00	\$ 236,260.20
DEUDORES DIVERSOS POR COBRAR A CORTO PLAZO	\$ 42,836.33	\$ 8,495.87
OTROS DERECHOS A RECIBIR EFECTIVO O EQUIVALENTES A CORTO PLAZO	\$ .00	\$ .00
<b>Suma</b>	<b>\$ 730,278.33</b>	<b>\$ 244,756.07</b>

Las Cuentas por Cobrar a Corto Plazo se integran por:

Concepto	2023	2023%
CUENTAS POR COBRAR POR VENTA DE BIENES Y PRESTACIÓN DE SERVICIOS	\$ 26,760.00	4%
CUENTAS POR COBRAR POR VENTA DE BIENES INMUEBLES, MUEBLES Y EQUIVOS	\$ .00	0%
CUENTAS POR COBRAR POR CONTRATOS DE COBERTURA CAMBIARIAS	\$ .00	0%
CUENTAS POR COBRAR DE ENTIDADES PARAESTATALES POR DEUDA	\$ .00	0%
CUENTAS POR COBRAR A LA FEDERACIÓN	\$ .00	0%
CUENTAS POR COBRAR A ENTIDADES FEDERATIVAS Y MUNICIPIOS	\$ .00	0%



**INSTITUTO DE CAPACITACIÓN PARA EL TRABAJO DEL ESTADO DE QUERÉTARO**

**NOTAS A LOS ESTADOS FINANCIEROS**

CUENTAS POR COBRAR POR RECURSOS MONETARIOS FEDERALES	\$ 660,682.00	96%
CUENTAS POR COBRAR DERIVADAS DE LA REESTRUCTURACIÓN DE	\$ .00	0%
OTRAS CUENTAS POR COBRAR	\$ .00	0%
<b>Suma</b>	<b>\$ 687,442.00</b>	<b>100%</b>

**Deudores Diversos por Cobrar a Corto Plazo**

Concepto	2023	2023%
DEUDORES DIVERSOS POR COBRAR A CORTO PLAZO	\$ 42,836.33	100%
FONDO REVOLVENTE EN DEPENDENCIAS	\$ .00	0%
<b>Suma</b>	<b>\$ 42,836.33</b>	<b>100%</b>

**Otros Derechos a recibir Efectivo y Equivalentes a Corto Plazo**

Representan los derechos de cobro originados en el desarrollo de las actividades del ente público, de los cuales se espera recibir una contraprestación representada en recursos, bienes o servicios; en un plazo menor o igual a doce meses, no incluidos en las cuentas anteriores,

DERECHOS A RECIBIR EFECTIVO O EQUIVALENTES (excepto cuentas por cobrar de contribuciones o fideicomisos que se encuentran dentro de inversiones financieras, participaciones y aportaciones de capital):	MONTO	CARACTERÍSTICAS CUALITATIVAS
a) Menor o igual a 90 días		
CUENTAS POR COBRAR	\$ 687,442.00	Clientes Diversos
DEUDORES DIVERSOS POR COBRAR	\$ 42,836.33	
DEUDORES POR ANTIPIPOS DE LA TESORERÍA	\$ 15,000.00	Corresponde a Fondo revolvente
PRESTAMOS OTORGADOS	\$ .00	
OTROS DERECHOS A RECIBIR EFECTIVO	\$ -	
<b>Sub-Total</b>	<b>\$ 745,278.33</b>	

**INSTITUTO DE CAPACITACIÓN PARA EL TRABAJO DEL ESTADO DE QUERÉTARO**

**NOTAS A LOS ESTADOS FINANCIEROS**

b) Mayor a 90 días y menor o igual a 180 días

CUENTAS POR COBRAR	\$ -	Nada que Manifestar
DEUDORES DIVERSOS POR COBRAR	\$ -	
DEUDORES POR ANTICIPOS DE LA TESORERÍA	\$ -	
PRESTAMOS OTORGADOS	\$ -	
OTROS DERECHOS A RECIBIR EFECTIVO	\$ -	
Sub-Total	\$ -	

c) Mayor a 180 días y menor o igual a 365 días

CUENTAS POR COBRAR	\$ -	Nada que Manifestar
DEUDORES DIVERSOS POR COBRAR	\$ -	
DEUDORES POR ANTICIPOS DE LA TESORERÍA	\$ -	
PRESTAMOS OTORGADOS	\$ -	
OTROS DERECHOS A RECIBIR EFECTIVO	\$ -	
Sub-Total	\$ -	

d) Mayor a 365 días

DOCUMENTOS POR COBRAR	\$ -	Nada que Manifestar
DEUDORES DIVERSOS	\$ -	
PRESTAMOS OTORGADOS	\$ -	
OTROS DERECHOS A RECIBIR EFECTIVO	\$ -	
Sub-Total	\$ -	
<b>TOTAL</b>	\$ 745,278.33	

DERECHOS A RECIBIR BIENES O SERVICIOS (excepto cuentas por cobrar de contribuciones o fideicomisos que se encuentran dentro de inversiones financieras, participaciones y aportaciones de capital):	MONTO	CARACTERÍSTICAS CUALITATIVAS
---	-------	------------------------------

a) Menor o igual a 90 días

ANTICIPO A PROVEEDORES POR ADQUISICIÓN DE BIENES Y PRESTACIÓN DE SERVICIOS	\$ 90,664.11	Proveedores Diversos
ANTICIPO A PROVEEDORES POR ADQUISICIÓN DE BIENES INMUEBLES Y MUEBLES	\$ .00	
ANTICIPO A PROVEEDORES POR ADQUISICIÓN DE BIENES INTANGIBLES	\$ .00	
ANTICIPO A CONTRATISTAS POR OBRAS PUBLICAS	\$ .00	
OTROS DERECHOS A RECIBIR BIENES O SERVICIOS	\$ .00	
Sub-Total	\$ 90,664.11	

INSTITUTO DE CAPACITACIÓN PARA EL TRABAJO DEL ESTADO DE QUERÉTARO

NOTAS A LOS ESTADOS FINANCIEROS

b) Mayor a 90 días y menor o igual a 180 días

ANTICIPO A PROVEEDORES POR ADQUISICIÓN DE BIENES Y PRESTACIÓN DE SERVICIOS	0.00	Nada que Manifestar
ANTICIPO A PROVEEDORES POR ADQUISICIÓN DE BIENES INMUEBLES Y MUEBLES	0.00	
ANTICIPO A PROVEEDORES POR ADQUISICIÓN DE BIENES INTANGIBLES	0.00	
ANTICIPO A CONTRATISTAS POR OBRAS PUBLICAS	0.00	
OTROS DERECHOS A RECIBIR BIENES O SERVICIOS	0.00	
Sub-Total	\$ -	

c) Mayor a 180 días y menor o igual a 365 días

ANTICIPO A PROVEEDORES POR ADQUISICIÓN DE BIENES Y PRESTACIÓN DE SERVICIOS	0.00	Nada que Manifestar
ANTICIPO A PROVEEDORES POR ADQUISICIÓN DE BIENES INMUEBLES Y MUEBLES	0.00	
ANTICIPO A PROVEEDORES POR ADQUISICIÓN DE BIENES INTANGIBLES	0.00	
ANTICIPO A CONTRATISTAS POR OBRAS PUBLICAS	0.00	
OTROS DERECHOS A RECIBIR BIENES O SERVICIOS	0.00	
Sub-Total	\$ -	
TOTAL	\$ 90,664.11	

INSTITUTO DE CAPACITACIÓN PARA EL TRABAJO DEL ESTADO DE QUERÉTARO

NOTAS A LOS ESTADOS FINANCIEROS

- Bienes Disponibles para su Transformación o Consumo (inventarios)

CUENTA DE INVENTARIO DE ARTÍCULOS DE TRANSFORMACIÓN Y/O ELABORACIÓN	SISTEMA DE COSTEO	MÉTODO DE VALUACIÓN	CONVENIENCIA DEL MÉTODO	IMPACTO FINANCIERO POR CAMBIO DE MÉTODO
INVENTARIO DE MERCANCÍAS PARA VENTA	Nada que Manifestar			
INVENTARIO DE MERCANCÍAS TERMINADAS				
INVENTARIO DE MERCANCÍAS EN PROCESO DE ELABORACIÓN				
INVENTARIO DE MATERIAS PRIMAS, MATERIALES Y SUMINISTROS PARA PRODUCCIÓN				
BIENES EN TRANSITO				

CUENTA DE ALMACÉN	MÉTODO DE VALUACIÓN	CONVENIENCIA DEL MÉTODO	IMPACTO FINANCIERO POR CAMBIO DE MÉTODO
MATERIALES DE ADMINISTRACIÓN, EMISIÓN DE DOCUMENTOS Y ARTÍCULOS OFICIALES	Nada que Manifestar		
ALIMENTOS Y UTENSILIOS			
MATERIALES Y ARTÍCULOS DE CONSTRUCCIÓN Y DE REPARACIÓN			
PRODUCTOS QUÍMICOS, FARMACÉUTICOS Y DE LABORATORIO			
COMBUSTIBLES, LUBRICANTES Y ADITIVOS			
VESTUARIO, BLANCOS, PRENDAS DE PROTECCIÓN Y ARTÍCULOS DEPORTIVOS			
MATERIALES Y SUMINISTROS DE SEGURIDAD			
HERRAMIENTAS, REFACCIONES Y ACCESORIOS MENORES PARA CONSUMO			

**INSTITUTO DE CAPACITACIÓN PARA EL TRABAJO DEL ESTADO DE QUERÉTARO**

**NOTAS A LOS ESTADOS FINANCIEROS**

• **Inversiones Financieras**

FIDEICOMISO	TIPO	MONTO	CARACTERÍSTICAS SIGNIFICATIVAS
FIDEICOMISOS, MANDATOS Y CONTRATOS ANÁLOGOS DEL PODER EJECUTIVO	Nada que Manifestar	\$ -	
FIDEICOMISOS, MANDATOS Y CONTRATOS ANÁLOGOS DEL PODER LEGISLATIVO		\$ -	
FIDEICOMISOS, MANDATOS Y CONTRATOS ANÁLOGOS DEL PODER JUDICIAL		\$ -	
FIDEICOMISOS, MANDATOS Y CONTRATOS ANÁLOGOS PÚBLICOS NO EMPRESARIALES Y NO FINANCIEROS		\$ -	
FIDEICOMISOS, MANDATOS Y CONTRATOS ANÁLOGOS PÚBLICOS EMPRESARIALES Y NO FINANCIEROS		\$ -	
FIDEICOMISOS, MANDATOS Y CONTRATOS ANÁLOGOS PÚBLICOS FINANCIEROS		\$ -	
FIDEICOMISOS, MANDATOS Y CONTRATOS ANÁLOGOS DE ENTIDADES FEDERATIVAS		\$ -	
FIDEICOMISOS, MANDATOS Y CONTRATOS ANÁLOGOS DE MUNICIPIOS		\$ -	
FIDEICOMISOS, MANDATOS Y CONTRATOS ANÁLOGOS DE EMPRESAS PRIVADAS Y PARTICULARES		\$ -	
<b>TOTAL</b>		\$ -	

PARTICIPACIONES Y APORTACIONES DE CAPITAL	SALDO
PARTICIPACIONES Y APORTACIONES DE CAPITAL A LARGO PLAZO EN EL SECTOR PÚBLICO	Nada que Manifestar
PARTICIPACIONES Y APORTACIONES DE CAPITAL A LARGO PLAZO EN EL SECTOR PRIVADO	
PARTICIPACIONES Y APORTACIONES DE CAPITAL A LARGO PLAZO EN EL SECTOR EXTERNO	
<b>TOTAL</b>	\$0.00

INSTITUTO DE CAPACITACIÓN PARA EL TRABAJO DEL ESTADO DE QUERÉTARO

NOTAS A LOS ESTADOS FINANCIEROS

• Bienes Muebles, Inmuebles e Intangibles

CUENTA DE BIENES MUEBLES	MONTO DE DEPRECIACIÓN DEL EJERCICIO	MONTO DE DEPRECIACIÓN ACUMULADA	MÉTODO DE DEPRECIACIÓN	TASA APLICADA	CRITERIO DE APLICACIÓN	CARACTERÍSTICAS SIGNIFICATIVAS DEL ESTADO EN QUE ENCUENTREN
MOBILIARIO Y EQUIPO DE ADMINISTRACIÓN	\$ 51,932.88	\$ 11,808,176.74	Lineal	10%	Normatividad del CONAC	Activos / En Uso
MOBILIARIO Y EQUIPO EDUCACIONAL Y RECREATIVO	\$ 144,744.57	\$ 4,565,140.10	Lineal	20%	Normatividad del CONAC	Activos / En Uso
EQUIPO E INSTRUMENTAL MEDICO Y DE	\$ .00	\$ .00				
EQUIPO DE TRANSPORTE	\$ 9,999.99	\$ 1,150,832.46	Lineal	20%	Normatividad del CONAC	Activos / En Uso
EQUIPO DE DEFENSA Y SEGURIDAD	\$ .00	\$ .00				
MAQUINARIA, OTROS EQUIPOS Y HERRAMIENTAS	\$ 84,341.26	\$ 3,812,424.92	Lineal	10%	Normatividad del CONAC	Activos / En Uso
EQUIPO DE COMPUTO	\$ .00	-\$ 566.19				
TOTAL	\$ 291,018.70	\$ 21,336,008.03				

CUENTA DE BIENES INMUEBLES	MONTO DE DEPRECIACIÓN DEL EJERCICIO	MONTO DE DEPRECIACIÓN ACUMULADA	MÉTODO DE DEPRECIACIÓN	TASA APLICADA	CRITERIO DE APLICACIÓN	CARACTERÍSTICAS SIGNIFICATIVAS DEL ESTADO EN QUE ENCUENTREN
VIVIENDAS	\$ .00	\$ .00	Lineal	2%		
EDIFICIOS NO HABITACIONALES	\$ 370,389.66	\$ 2,904,811.16			Normatividad del CONAC	Activos / En Uso
INFRAESTRUCTURA	\$ .00	\$ .00				
TOTAL	\$ 370,389.66	\$ 2,904,811.16				

**INSTITUTO DE CAPACITACIÓN PARA EL TRABAJO DEL ESTADO DE QUERÉTARO**

**NOTAS A LOS ESTADOS FINANCIEROS**

CUENTA DE ACTIVOS INTANGIBLES	MONTO	NATURALEZA	AMORTIZACIÓN ACUMULADA DEL EJERCICIO	AMORTIZACIÓN ACUMULADA	TASA APLICADA	MÉTODO APLICADO
SOFTWARE	Nada que Manifestar		\$ .00	\$ .00		
PATENTES, MARCAS Y DERECHOS			\$ .00	\$ .00		
CONCESIONES Y FRANQUICIAS			\$ .00	\$ .00		
LICENCIAS			\$ .00	\$ .00		
OTROS ACTIVOS INTANGIBLES			\$ .00	\$ .00		
<b>TOTAL</b>	<b>\$ -</b>		<b>\$ -</b>	<b>\$ -</b>		

**Bienes Inmuebles, Infraestructura y Construcciones en Proceso**

Concepto	2023	2022
TERRENOS	\$ 17,544,113.85	\$ 17,544,113.85
OTROS BIENES INMUEBLES	\$ .00	\$ .00
<b>total BIENES INMUEBLES, INFRAESTRUCTURA Y CONSTRUCCIONES EN PROCESO</b>	<b>\$ 17,544,113.85</b>	<b>\$ 17,544,113.85</b>

**Bienes Muebles, Intangibles y Depreciaciones**

Concepto	2023	2022
MOBILIARIO Y EQUIPO DE ADMINISTRACIÓN	\$ 23,528,609.84	\$ 23,528,609.84
MOBILIARIO Y EQUIPO EDUCACIONAL Y RECREATIVO	\$ 3,737,777.32	\$ 3,708,686.61
VEHÍCULOS Y EQUIPO DE TRANSPORTE	\$ 4,393,840.19	\$ 4,393,840.19
MAQUINARIA, OTROS EQUIPOS Y HERRAMIENTAS	\$ 23,299,085.41	\$ 23,299,085.41
<b>Subtotal BIENES MUEBLES</b>	<b>\$ 54,959,312.76</b>	<b>\$ 54,930,222.05</b>
SOFTWARE	\$ .00	\$ .00
LICENCIAS	\$ .00	\$ .00
<b>Subtotal ACTIVOS INTANGIBLES</b>	<b>\$ -</b>	<b>\$ -</b>
DEPRECIACIÓN ACUMULADA DE BIENES MUEBLES	\$ 21,336,008.03	\$ 21,044,989.33
<b>CIÓN, DETERIORO Y AMORTIZACIÓN ACUMULADA DE BIENES</b>	<b>\$ 21,336,008.03</b>	<b>\$ 21,044,989.33</b>
<b>Suma</b>	<b>\$ 76,295,320.79</b>	<b>\$ 75,975,211.38</b>

INSTITUTO DE CAPACITACIÓN PARA EL TRABAJO DEL ESTADO DE QUERÉTARO

NOTAS A LOS ESTADOS FINANCIEROS

Activo Diferido

Concepto	2023	2022
OTROS ACTIVOS DIFERIDOS	\$ 68,289.06	\$ 68,289.06

• Estimaciones y Deterioros

CUENTA	CRITERIOS UTILIZADOS PARA LA DETERMINACIÓN DE LAS ESTIMACIONES
ESTIMACIONES POR PERDIDAS DE CUENTAS INCOBRABLES DE DOCUMENTOS POR COBRAR	Nada que Manifestar
ESTIMACIONES POR PERDIDAS DE CUENTAS INCOBRABLES DE DEUDORES DIVERSOS	
ESTIMACIONES POR PERDIDA DE CUENTAS INCOBRABLES DE INGRESOS POR COBRAR	
ESTIMACIONES POR PERDIDA DE CUENTAS INCOBRABLES DE PRESTAMOS OTORGADOS	
ESTIMACIONES POR PERDIDA DE OTRAS CUENTAS INCOBRABLES	
DETERIOR ACUMULADO DE ACTIVOS BIOLÓGICOS	



INSTITUTO DE CAPACITACIÓN PARA EL TRABAJO DEL ESTADO DE QUERÉTARO

NOTAS A LOS ESTADOS FINANCIEROS

• Otros Activos

CUENTA	MONTO TOTAL	CARACTERÍSTICAS CUALITATIVAS QUE IMPACTEN FINANCIERAMENTE
<b>Activo circulante</b>		
BIENES EN GARANTÍA	\$ .00	Depositos
BIENES DERIVADOS DE EMBARGOS, DECOMISOS, ASEGURAMIENTOS Y DACIÓN EN PAGO	\$ .00	
Sub-Total	\$ -	
<b>Activo no circulante</b>		
BIENES EN CONCESIÓN	\$ .00	
BIENES EN ARRENDAMIENTO FINANCIERO	\$ .00	
BIENES EN COMODATO	\$ .00	
Sub-Total	\$ -	
TOTAL	\$ -	

**INSTITUTO DE CAPACITACIÓN PARA EL TRABAJO DEL ESTADO DE QUERÉTARO**

**NOTAS A LOS ESTADOS FINANCIEROS**

Pasivo

CUENTAS POR PAGAR:	MONTO	FACTIBILIDAD DE PAGO
a) Menor o igual a 90 días		
SERVICIOS PERSONALES POR PAGAR A CORTO PLAZO	\$ 845,391.23	Aportaciones al IMSS y Honorarios asimilados, se cuenta con el recurso para cubrir la obligación Se cuenta con el recurso para cubrir con la obligación
PROVEEDORES POR PAGAR A CORTO PLAZO	\$ 835,144.03	
CONTRATISTAS POR OBRAS PÚBLICAS POR PAGAR A CORTO PLAZO	\$ .00	
PARTICIPACIONES Y APORTACIONES POR PAGAR A CORTO PLAZO	\$ .00	
TRANSFERENCIAS OTORGADAS POR PAGAR A CORTO PLAZO	\$ 93,568.00	
INTERESES, COMISIONES Y OTROS GASTOS DE LA DEUDA PÚBLICA POR PAGAR A CORTO PLAZO	\$ .00	
RETENCIONES Y CONTRIBUCIONES POR PAGAR A CORTO PLAZO	\$ 1,070,613.98	
DEVOLUCIONES DE LA LEY DE INGRESOS POR PAGAR A CORTO PLAZO	\$ .00	
OTRAS CUENTAS POR PAGAR A CORTO PLAZO	\$ 101.02	Becas pendientes de ser cobradas de los trabajadores e hijos de los trabajadores, se cuenta con el recurso para
Sub-Total	\$ 2,844,818.26	ISR que debe cubrirse en el mes de abril y se cuenta con el recurso para cubrir la obligación
b) Mayor a 90 días y menor o igual a 180 días		
SERVICIOS PERSONALES POR PAGAR	\$ -	
PROVEEDORES POR PAGAR	\$ -	
CONTRATISTAS POR OBRAS PÚBLICAS	\$ -	
PARTICIPACIONES Y APORTACIONES	\$ -	
TRANSFERENCIAS OTORGADAS	\$ -	
INTERESES, COMISIONES Y OTROS GASTOS DE LA DEUDA PÚBLICA	\$ -	
RETENCIONES Y CONTRIBUCIONES POR PAGAR	\$ -	
DEVOLUCIONES DE LA LEY DE INGRESOS	\$ -	
OTRAS CUENTAS POR PAGAR	\$ -	
Sub-Total	\$ -	

INSTITUTO DE CAPACITACIÓN PARA EL TRABAJO DEL ESTADO DE QUERÉTARO

NOTAS A LOS ESTADOS FINANCIEROS

c) Mayor a 180 días y menor o igual a 365 días

SERVICIOS PERSONALES POR PAGAR	\$	-	
PROVEEDORES POR PAGAR	\$	-	
CONTRATISTAS POR OBRAS PUBLICAS	\$	-	
PARTICIPACIONES Y APORTACIONES	\$	-	
TRANSFERENCIAS OTORGADAS	\$	-	
INTERESES, COMISIONES Y OTROS GASTOS DE LA DEUDA PUBLICA	\$	-	
RETENCIONES Y CONTRIBUCIONES POR PAGAR	\$	-	
DEVOLUCIONES DE LA LEY DE INGRESOS	\$	-	
OTRAS CUENTAS POR PAGAR	\$	-	
<b>Sub-Total</b>	\$	-	

d) Mayor a 365 días

PROVEEDORES POR PAGAR	\$	-	
CONTRATISTAS POR OBRAS PUBLICAS	\$	-	
<b>Sub-Total</b>	\$	-	
<b>TOTAL</b>	\$	2,844,818	

DOCUMENTOS POR PAGAR:	MONTO	FACTIBILIDAD DE PAGO
a) Menor o igual a 90 días		
DOCUMENTOS COMERCIALES POR PAGAR A CORTO PLAZO	\$ 3,464,034.67	Obligaciones entre las que se incluyen finiquitos pendientes. Se cuenta con el recurso para el pago
DOCUMENTOS CON CONTRATISTAS POR OBRAS PUBLICAS POR PAGAR A CORTO PLAZO	\$ .00	
OTROS DOCUMENTOS POR PAGAR A CORTO PLAZO	\$ .00	
<b>Sub-Total</b>	\$ 3,464,034.67	

b) Mayor a 90 días y menor o igual a 180 días

DOCUMENTOS COMERCIALES	\$	-	
DOCUMENTOS CON CONTRATISTAS POR OBRAS PUBLICAS	\$	-	
OTROS DOCUMENTOS POR PAGAR	\$	-	
<b>Sub-Total</b>	\$	-	

**INSTITUTO DE CAPACITACIÓN PARA EL TRABAJO DEL ESTADO DE QUERÉTARO**

**NOTAS A LOS ESTADOS FINANCIEROS**

c) Mayor a 180 días y menor o igual a 365 días

DOCUMENTOS COMERCIALES	\$	-	
DOCUMENTOS CON CONTRATISTAS POR OBRAS PUBLICAS	\$	-	
OTROS DOCUMENTOS POR PAGAR	\$	-	
<b>Sub-Total</b>	\$	-	

d) Mayor a 365 días

DOCUMENTOS COMERCIALES	\$	-	
DOCUMENTOS CON CONTRATISTAS POR OBRAS PUBLICAS	\$	-	
OTROS DOCUMENTOS POR PAGAR	\$	-	
<b>Sub-Total</b>	\$	-	
<b>TOTAL</b>	\$	3,464,034.67	

A CORTO PLAZO:	MONTO	NATURALEZA	CARACTERÍSTICAS CUALITATIVAS QUE AFECTEN FINANCIERAMENTE
FONDOS EN GARANTÍA	No Aplica		
FONDOS EN ADMINISTRACIÓN			
FONDOS CONTINGENTES			
FONDOS DE FIDEICOMISOS			
OTROS FONDOS DE TERCEROS			
VALORES Y BIENES EN GARANTÍA			
<b>Sub-Total</b>	0		

A LARGO PLAZO:	MONTO	NATURALEZA	CARACTERÍSTICAS CUALITATIVAS QUE AFECTEN FINANCIERAMENTE
FONDOS EN GARANTÍA	No Aplica		
FONDOS EN ADMINISTRACIÓN			
FONDOS CONTINGENTES			
FONDOS DE FIDEICOMISOS			
OTROS FONDOS DE TERCEROS			
VALORES Y BIENES EN GARANTÍA			
<b>Sub-Total</b>	\$ -		
<b>TOTAL</b>	\$ -		

**INSTITUTO DE CAPACITACIÓN PARA EL TRABAJO DEL ESTADO DE QUERÉTARO**

**NOTAS A LOS ESTADOS FINANCIEROS**

Pasivo Circulante y el Pasivo No Circulante, a continuación se presenta la integración del pasivo:

Concepto	2023	2022
PASIVO CIRCULANTE	\$ 6,363,353.93	\$ 12,633,608.57
PASIVO NO CIRCULANTE	\$ .00	\$ .00
<b>Suma de Pasivo</b>	<b>\$ 6,363,353.93</b>	<b>\$ 12,633,608.57</b>

• **Pasivo Circulante**

Destacan entre las principales partidas del Pasivo Circulante las siguientes:

Concepto	Importe
SERVICIOS PERSONALES POR PAGAR A CORTO PLAZO	\$ 845,391.23
RETENCIONES Y CONTRIBUCIONES POR PAGAR A CORTO PLAZO	\$ 1,070,613.98
INGRESOS POR CLASIFICAR	\$ .00
PROVEEDORES POR PAGAR A CORTO PLAZO	\$ 835,144.03
OTRAS CUENTAS POR PAGAR A CORTO PLAZO	\$ 101.02
<b>Suma PASIVO CIRCULANTE</b>	<b>\$ 2,751,250.26</b>

**Servicios Personales por Pagar a Corto Plazo**

Concepto	Importe
SERVICIOS PERSONALES POR PAGAR A CORTO PLAZO	\$ 845,391.23

**Retenciones por Pagar a Corto Plazo**

Concepto	Importe
RETENCIONES Y CONTRIBUCIONES POR PAGAR A CORTO PLAZO	\$ 1,070,613.98

**Ingresos por Clasificar a Corto Plazo**

Concepto	Importe
INGRESOS POR CLASIFICAR	\$ -

**INSTITUTO DE CAPACITACIÓN PARA EL TRABAJO DEL ESTADO DE QUERÉTARO**

**NOTAS A LOS ESTADOS FINANCIEROS**

**Proveedores por Pagar a Corto Plazo**

Concepto	Importe
PROVEEDORES POR PAGAR A CORTO PLAZO	\$ 835,144.03

• **Pasivo No Circulante**

Destacan entre las principales partidas del Pasivo No Circulante las siguientes:

Concepto	2023
PROVISIÓN PARA CONTINGENCIAS A LARGO PLAZO	\$ .00
<b>Suma de Pasivos a Largo Plazo</b>	<b>\$ -</b>

**II) NOTAS AL ESTADO DE ACTIVIDADES**

**Ingresos de Gestión**

CLASE DE INGRESOS:	MONTO	CARACTERÍSTICA SIGNIFICATIVA
Ingresos por servicios prestados por organismos descentralizados	\$ 2,242,038.22	Venta de cursos de capacitación
Participaciones y Aportaciones	\$ .00	Aportación Estatal
Subsidios	\$ .00	Subsidio federal
<b>TOTAL</b>	<b>\$ 2,242,038.22</b>	

Concepto	Importe
FONDO DE APORTACIONES PARA EL FORTALECIMIENTO DE LOS MUNICIPIOS Y DE LAS DEMARC	\$ .00
FONDO DE APORTACIONES PARA LA INFRAESTRUCTURA SOCIAL MUNICIPAL	\$ .00
<b>Subtotal Aportaciones</b>	<b>\$ -</b>
Intereses Ganados	-\$ 70.00
<b>Subtotal Productos Financieros</b>	<b>\$ (70.00)</b>
<b>Suma</b>	<b>\$ (70.00)</b>

**INSTITUTO DE CAPACITACIÓN PARA EL TRABAJO DEL ESTADO DE QUERÉTARO**

**NOTAS A LOS ESTADOS FINANCIEROS**

**Gastos y Otras Pérdidas:**

1. Gastos de funcionamiento, transferencias, subsidios y otras ayudas, participaciones y aportaciones, otros gastos y pérdidas extraordinarias, así como los ingresos y gastos extraordinarios, que en lo individual representen el 10% o más del total de los gastos.

Concepto	Importe
GASTOS DE FUNCIONAMIENTO	\$ 23,072,352.10
TRANSFERENCIAS, ASIGNACIONES, SUBSIDIOS Y OTRAS AYUDAS	\$ 1,493,633.73
PARTICIPACIONES Y APORTACIONES	\$ .00
INTERESES, COMISIONES Y OTROS GASTOS DE LA DEUDA PÚBLICA	\$ .00
OTROS GASTOS Y PÉRDIDAS EXTRAORDINARIAS	\$ 678,086.36
<b>Suma de GASTOS Y OTRAS PÉRDIDAS</b>	<b>\$ 25,244,072.19</b>

A su vez se presentan aquellos rubros que en forma individual representan el 10.0% o más del total de los gastos:

Concepto	Importe		%
REMUNERACIONES AL PERSONAL DE CARÁCTER PERMANENTE	\$ 8,692,960.21	Corresponde al costo de la Plantilla	34%
REMUNERACIONES AL PERSONAL DE CARÁCTER TRANSITORIO	\$ 5,844,469.30	Corresponde al costo de la Plantilla	23%
SEGURIDAD SOCIAL			0%

**III) NOTAS AL ESTADO DE VARIACIÓN EN LA HACIENDA PÚBLICA**

CUENTA	MONTO	NATURALEZA
<b>APORTACIONES</b>	\$ -	
INVERSIONES FINANCIERAS A LARGO PLAZO	\$ .00	
BIENES INMUEBLES E INFRAESTRUCTURA	\$ .00	
BIENES MUEBLES	\$ .00	
BIENES INTANGIBLES	\$ .00	
<b>DONACIONES DE CAPITAL</b>	\$ -	
INVERSIONES FINANCIERAS A LARGO PLAZO	\$ .00	
BIENES INMUEBLES E INFRAESTRUCTURA	\$ .00	
BIENES MUEBLES	\$ .00	
BIENES INTANGIBLES	\$ .00	
<b>ACTUALIZACIÓN DE LA HACIENDA</b>	\$ 88,330,612.27	
INVERSIONES FINANCIERAS A LARGO PLAZO	\$ .00	

INSTITUTO DE CAPACITACIÓN PARA EL TRABAJO DEL ESTADO DE QUERÉTARO

NOTAS A LOS ESTADOS FINANCIEROS

BIENES INMUEBLES E INFRAESTRURA ICATEQ	\$ 46,890,364.92
BIENES MUEBLES ICATEQ	\$ 41,440,247.35
BIENES INTANGIBLES	\$ .00



**INSTITUTO DE CAPACITACIÓN PARA EL TRABAJO DEL ESTADO DE QUERÉTARO**

**NOTAS A LOS ESTADOS FINANCIEROS**

En el periodo que se informa no hubo variaciones al Patrimonio Contribuido

En el periodo que se informa el patrimonio generado, procede de la recepción de las aportaciones ordinarias tanto por las entidades federativas y la Secretaría de Hacienda y

Crédito Público, así como por la recepción de aportaciones extraordinarias tanto de entidades federativas y municipios.

CUENTA	MONTO	PROCEDENCIA DEL RECURSO
<b>RESULTADO DEL EJERCICIO</b>	\$ .00	
<b>RESULTADOS DE EJERCICIOS ANTERIORES</b>	\$ 12,983,829.75	
<b>REVALÚOS</b>	\$ -	
Revalúo de Bienes Inmuebles	\$ .00	
Revalúo de Bienes Muebles	\$ .00	
Revalúo de Bienes Intangibles	\$ .00	
Otros Revalúos	\$ .00	
<b>RESERVAS</b>	\$ -	
Reservas de Patrimonio	\$ .00	
Reservas Territoriales	\$ .00	
Reservas por Contingencias	\$ .00	
<b>RECTIFICACIONES DE RESULTADOS DE EJERCICIOS ANTERIORES</b>	\$ (13,441,938.29)	
Cambios en Políticas Contables	\$ .00	
Cambios por Errores Contables	-\$ 13,441,938.29	

INSTITUTO DE CAPACITACIÓN PARA EL TRABAJO DEL ESTADO DE QUERÉTARO

NOTAS A LOS ESTADOS FINANCIEROS

IV) NOTAS AL ESTADO DE FLUJOS DE EFECTIVO

Efectivo y equivalentes

Concepto	2023	2022
BANCOS/TESORERÍA	\$ 23,410,891.24	\$ 18,769,627.29
BANCOS/DEPENDENCIAS Y OTROS	\$ .00	\$ .00
INVERSIONES TEMPORALES (HASTA 3 ME	\$ -	\$ .00
FONDOS CON AFECTACIÓN ESPECÍFICA	\$ -	\$ .00
DEPÓSITOS DE FONDOS DE TERCEROS E	\$ .00	\$ .00
<b>Total de EFECTIVO Y EQUIVALENTES</b>	<b>\$ 23,410,891.24</b>	<b>\$ 18,769,627.29</b>

ADQUISICIONES POR ACTIVIDADES DE INVERSIÓN	MONTO GLOBAL	PORCENTAJE DE ADQUISICIÓN CON SUBSIDIOS DE SECTOR CENTRAL	IMPORTE DE PAGOS POR LA COMPRA
Bienes Inmuebles, Infraestructura y Construcciones en Proceso	0	0%	0
Bienes Muebles	0	0%	0

	2023	2022
<b>Ahorro/Desahorro antes de rubros</b>		
<i>Movimientos de partidas (o rubros) que no afectan al efectivo.</i>		
Depreciación	\$ 661,408.36	\$ 880,962.42
Amortización		
Incrementos en las provisiones		
Incremento en inversiones producido por revaluación		
Ganancia/pérdida en venta de propiedad, planta y equipo		
Incremento en cuentas por cobrar		
Partidas extraordinarias		

INSTITUTO DE CAPACITACIÓN PARA EL TRABAJO DEL ESTADO DE QUERÉTARO

NOTAS A LOS ESTADOS FINANCIEROS

V) CONCILIACIÓN ENTRE LOS INGRESOS PRESUPUESTARIOS Y CONTABLES, ASÍ COMO ENTRE LOS EGRESOS PRESUPUESTARIOS Y LOS GASTOS CONTABLES

A. Conciliación entre los Ingresos Presupuestarios y Contables:

<b>1. Ingresos Presupuestarios</b>		<b>\$ 32,932,195.76</b>
<b>2. Más Ingresos contables no presupuestarios</b>	<b>0.00</b>	<b>0.00</b>
Ingresos Financieros	0.00	
Incremento por variación de inventarios	0.00	
Disminución del exceso de estimaciones por pérdida o deterioro u obsolescencia	0.00	
Disminución del exceso de provisiones	0.00	
Otros ingresos y beneficios varios	0.00	
Otros ingresos contables no presupuestarios	0.00	
<b>3. Menos ingresos presupuestarios no contables</b>	<b>0.00</b>	<b>0.00</b>
Productos de capital	0.00	
Aprovechamientos capital	0.00	
Ingresos derivados de financiamientos	0.00	
Otros Ingresos presupuestarios no contables	0.00	
<b>4. Ingresos Contables (4 = 1 + 2 - 3)</b>		<b>32932195.76</b>

B. Conciliación entre los Egresos Presupuestarios y los Gastos Contables:

<b>1. Egresos Presupuestarios</b>		<b>\$ 25,244,072.19</b>
<b>2. Menos egresos presupuestarios no contables</b>		<b>-</b>
Mobiliario y equipo de administración	\$ .00	
Mobiliario y equipo educacional y recreativo	0.00	
Equipo e instrumental médico y de laboratorio	0.00	
Vehículos y equipo de transporte	0.00	
Equipo de defensa y seguridad	0.00	
Maquinaria, otros equipos y herramientas	\$ .00	
Activos biológicos	0.00	

INSTITUTO DE CAPACITACIÓN PARA EL TRABAJO DEL ESTADO DE QUERÉTARO

NOTAS A LOS ESTADOS FINANCIEROS

Bienes inmuebles	0.00	
Activos intangibles	0.00	
Obra pública en bienes de dominio público	0.00	
Obra pública en bienes propios	0.00	
Proyectos productivos y acciones de fomento	0.00	
Inversiones para el fomento de actividades productivas	0.00	
Acciones y participaciones de capital	0.00	
Compra de títulos y valores	0.00	
Concesión de préstamos	0.00	
Inversiones en fideicomisos, mandatos y otros análogos	0.00	
Otras inversiones financieras	0.00	
Provisiones para contingencias y otras erogaciones especiales	0.00	
Amortización de la deuda pública	0.00	
Adeudos de ejercicios fiscales anteriores (ADEFAS)	0.00	
Otros Egresos Presupuestales No Contables	0.00	
<b>3. Más Gasto Contables No Presupuestales</b>		<b>661,408.36</b>
Estimaciones, depreciaciones, deterioros, obsolescencia y amortizaciones	661,408.36	
Provisiones	0.00	
Disminución de inventarios	0.00	
Aumento por insuficiencia de estimaciones por pérdida o deterioro u obsolescencia	0.00	
Aumento por insuficiencia de provisiones	0.00	
Otros Gastos	0.00	
Otros Gastos Contables No Presupuestales	0.00	
<b>4. Total de Gasto Contable (4 = 1 - 2 + 3)</b>		<b>25,905,480.55</b>

**INSTITUTO DE CAPACITACIÓN PARA EL TRABAJO DEL ESTADO DE QUERÉTARO**

**NOTAS A LOS ESTADOS FINANCIEROS**

**b) NOTAS DE MEMORIA (CUENTAS DE ORDEN)**

Las cuentas de orden se utilizan para registrar movimientos de valores que no afecten o modifiquen el balance del ente contable, sin embargo, su incorporación en libros es necesaria con fines de recordatorio contable, de control y en general sobre los aspectos administrativos, o bien, para consignar sus derechos o responsabilidades contingentes que puedan, o no, presentarse en el futuro.

Las cuentas que se manejan para efectos de estas Notas son las siguientes:

**Cuentas de Orden Contables y Presupuestarias:**

*Contables:*

Concepto	Importe
VALORES	\$ .00
EMISIÓN DE OBLIGACIONES	\$ .00
AVALES Y GARANTÍAS	\$ .00
JUICIOS	\$ .00
INVERSIÓN MEDIANTE PROYECTOS PARA PRESTACIÓN DE SERVICIOS (PPS)	\$ .00
BIENES CONCESIONADOS O EN COMODATO	\$ .00
	\$ .00
<b>Suma CUENTAS DE ORDEN CONTABLES</b>	<b>-</b>

*Presupuestarias:*

Concepto	Importe
LEY DE INGRESOS ESTIMADA	\$ 150,884,829.00
LEY DE INGRESOS POR EJECUTAR	(118,911,082.24)
MODIFICACIONES A LA LEY DE INGRESOS ESTIMADA	\$ 10,576,006.00
LEY DE INGRESOS DEVENGADA	\$ 511,820.00
LEY DE INGRESOS RECAUDADA	(42,037,932.76)
<b>Suma LEY DE INGRESOS</b>	<b>1,023,640.00</b>

Concepto	Importe
PRESUPUESTO DE EGRESOS APROBADO	(150,884,829.00)
PRESUPUESTO DE EGRESOS POR EJERCER	\$ 52,322,538.03
MODIFICACIONES AL PRESUPUESTO DE EGRESOS APROBADO	(10,576,006.00)
PRESUPUESTO DE EGRESOS COMPROMETIDO	\$ 84,543,220.43
PRESUPUESTO DE EGRESOS DEVENGADO	\$ 1,671,639.23
PRESUPUESTO DE EGRESOS EJERCIDO	\$ .00
PRESUPUESTO DE EGRESOS PAGADO	\$ 22,923,437.31
<b>Suma PRESUPUESTO DE EGRESOS</b>	<b>-</b>

**INSTITUTO DE CAPACITACIÓN PARA EL TRABAJO DEL ESTADO DE QUERÉTARO**

**NOTAS A LOS ESTADOS FINANCIEROS**

**A. Valores:**

	TIPO	MONTO
Valores en Custodia	Nada que Manifestar	0
Instrumentos de Crédito Prestados a Formadores de Mercado		0
Instrumentos de Crédito Recibidos en Garantía de los Formadores de Mercado		0

	TIPO	MONTO	TASA	VENCIMIENTO
Autorización para la Emisión de Bonos, Títulos y Valores de la Deuda Pública Interna	Nada que Manifestar			
Autorización para la Emisión de Bonos, Títulos y Valores de la Deuda Pública Externa				
Suscripción de Contratos de Préstamos y Otras Obligaciones de la Deuda Pública Interna				
Suscripción de Contratos de Préstamos y Otras Obligaciones de la Deuda Pública Externa				

**E. Contratos para Inversión Mediante Proyectos para Prestación de Servicios (PPS) y Similares:**

	TIPO	MONTO	VENCIMIENTO
Contratos para Inversión Mediante Proyectos para Prestación de Servicios (PPS) y Similares	Nada que Manifestar		

**c) NOTAS DE GESTIÓN ADMINISTRATIVA**

**1. Introducción**

*Las presentes notas tienen como objetivo revelar los aspectos económicos y financieros que se presentaron durante este ejercicio fiscal, los cuales son considerados para la elaboración de los Estados Financieros. El Instituto de Capacitación para el trabajo del Estado de Querétaro es un organismo con personalidad jurídica y patrimonio propio, por lo que se ha encargado de cumplir con los objetivos para el que fue creado.*

**2. Panorama Económico y Financiero**

# INSTITUTO DE CAPACITACIÓN PARA EL TRABAJO DEL ESTADO DE QUERÉTARO

## NOTAS A LOS ESTADOS FINANCIEROS

*El Instituto ha realizado diversas actividades para dar cumplimiento a su misión de procurar y vigilar el cumplimiento de la legislación aplicable, promoviendo la participación corresponsable de la sociedad y empresas.*

*El Instituto ha llevado a cabo acciones con autoridades de federales y Estatales a fin de coadyuvar el diseño y mejor ejercicio del presupuesto para dar cumplimiento a lo estipulado en los convenios y el cumplimiento de la legislación aplicable.*

INGRESOS	Ejercicio 2018		Ejercicio 2019		Ejercicio 2020			Ejercicio 2021			Ejercicio 2022		
	ICATEQ	TOTAL	ICATEQ	TOTAL	ICATEQ	TBC	TOTAL	ICATEQ	TBC	TOTAL	ICATEQ	TBC	TOTAL
<b>INGRESOS TOTALES</b>	87,055,630	87,055,630	94,152,541	94,152,541	110,689,609	16,988,955	127,678,564	114,986,412	17,564,952	132,551,364	128,379,468	18,059,492	146,438,960
Ingresos por venta de bienes y servicios	12,183,017	12,183,017	13,320,000	13,320,000	13,919,400		13,919,400	10,183,475		10,183,475	10,539,897		10,539,897
Transferencias Internas y asignaciones al Sector Público (Estatal)	40,018,596	40,018,596	59,505,501	59,505,501	62,183,249	8,597,316	70,780,565	64,296,354	8,782,476	73,078,830	76,239,310	9,057,454	85,296,764
Transferencias Internas y asignaciones al Sector Público (Federal)	34,854,017	34,854,017	21,327,040	21,327,040	34,586,960	8,391,639	42,978,599	40,506,583	8,782,476	49,289,059	41,600,261	9,002,038	50,602,299

### 3. Autorización e Historia

a) *Fecha de creación del ente.*

*Se crea "El Instituto de Capacitación para el Trabajo del Estado de Querétaro", como un organismo público descentralizado, con personalidad jurídica y patrimonio propio y con domicilio en la ciudad de Querétaro, Qro. El 29 de diciembre de 1994*

# INSTITUTO DE CAPACITACIÓN PARA EL TRABAJO DEL ESTADO DE QUERÉTARO

## NOTAS A LOS ESTADOS FINANCIEROS

b) *Principales cambios en su estructura.*

Se lleva a cabo una reestructuración orgánica del Instituto en el mes de octubre de 2013, autorizada con oficio DO/UO/546/2013

#### 4. Organización y Objeto Social

a) *Objeto social.*

- a) *Impartir e impulsar la capacitación formal para el trabajo en la Entidad, propiciando su mejor calidad y su vinculación con el aparato productivo y las necesidades*
- b) *Promover el surgimiento de nuevos perfiles académicos, que correspondan a las necesidades del mercado laboral; y*
- c) *Formar y actualizar a los instructores que se harán cargo de capacitar a los alumnos del Instituto.*

b) *Principal actividad.*

- **Cursos Regulares y Cursos de Extensión**

Se Ofertan en las instalaciones de los diferentes Planteles y en sus Acciones Móviles. Dichos cursos están agrupados por área o rama del sector productivo o de servicios. Su duración varía en número de horas. Los Capacitandos que acreditan todos los objetivos de un curso, reciben un Reconocimiento con Validez Oficial.

- **Cursos CAE (Capacitación Acelerada Específica)**

Cursos de Capacitación con Validez Oficial para a trabajadores en activo (empresas, organizaciones, dependencias gubernamentales, etc.) en áreas de desarrollo humano, técnico y administrativas. El objetivo es impartir cursos al sector productivo, ya sea en el ámbito privado o sector público; a través de una oferta acorde a sus necesidades específicas que eficiente sus procesos.

- **Certificación ROCO (Reconocimiento Oficial a la Competencia Ocupacional)**

Proceso de Evaluación del desempeño de una actividad laboral de una persona, que le permite obtener un diploma expedido por la Secretaría de Educación Pública (SEP), validando así los conocimientos, habilidades, destrezas y aptitudes independientemente a la forma en que los haya adquirido.

- **Certificación CONOCER (Consejo de Normalización y Certificación)**

Proceso mediante el cual se recogen y analizan las evidencias de la competencia laboral de una persona, con relación a la realización de una función individual referida a un Estándar de Competencia con el propósito de determinar si la persona es COMPETENTE o todavía no en dicha función individual.



INSTITUTO DE CAPACITACIÓN PARA EL TRABAJO DEL ESTADO DE QUERÉTARO

NOTAS A LOS ESTADOS FINANCIEROS

c) *Ejercicio fiscal.*

Ejercicio 2022

d) *Régimen jurídico.*

Personas Morales con Fines no Lucrativos

e) *Consideraciones fiscales del ente: revelar el tipo de contribuciones que esté obligado a pagar o retener.*

Descripción de la Obligación	Descripción Vencimiento	Fecha de Inicio
Declaración informativa anual de pagos y retenciones de servicios profesionales. Personas Morales. Impuesto Sobre la Renta	A más tardar el 15 de febrero del año siguiente	31/03/2002
Entero mensual de retenciones de ISR de ingresos por arrendamiento.	Conjuntamente con la retención por salarios o asimilados a salarios (17 de cada mes en su defecto)	31/03/2002
declaración informativa anual de retenciones de ISR por arrendamiento de inmuebles	A más tardar el 15 de febrero del año siguiente	31/03/2002
Entero de retención de ISR por servicios profesionales. MENSUAL	A más tardar el día 17 del mes inmediato posterior al periodo que corresponda.	31/03/2002
Entero de retenciones mensuales de ISR por sueldos y salarios.	más tardar el día 17 del mes inmediato posterior al periodo que corresponda.	01/06/2009
Declaración Informativa mensual de Proveedores	El día 17 del mes siguiente a aquél al que corresponda.	01/03/2013
Entero de retenciones mensuales de ISR por ingresos asimilados a salarios	A más tardar el día 17 del mes inmediato posterior al periodo que corresponda.	01/03/2013

NOTAS A LOS ESTADOS FINANCIEROS

f) Estructura organizacional básica.

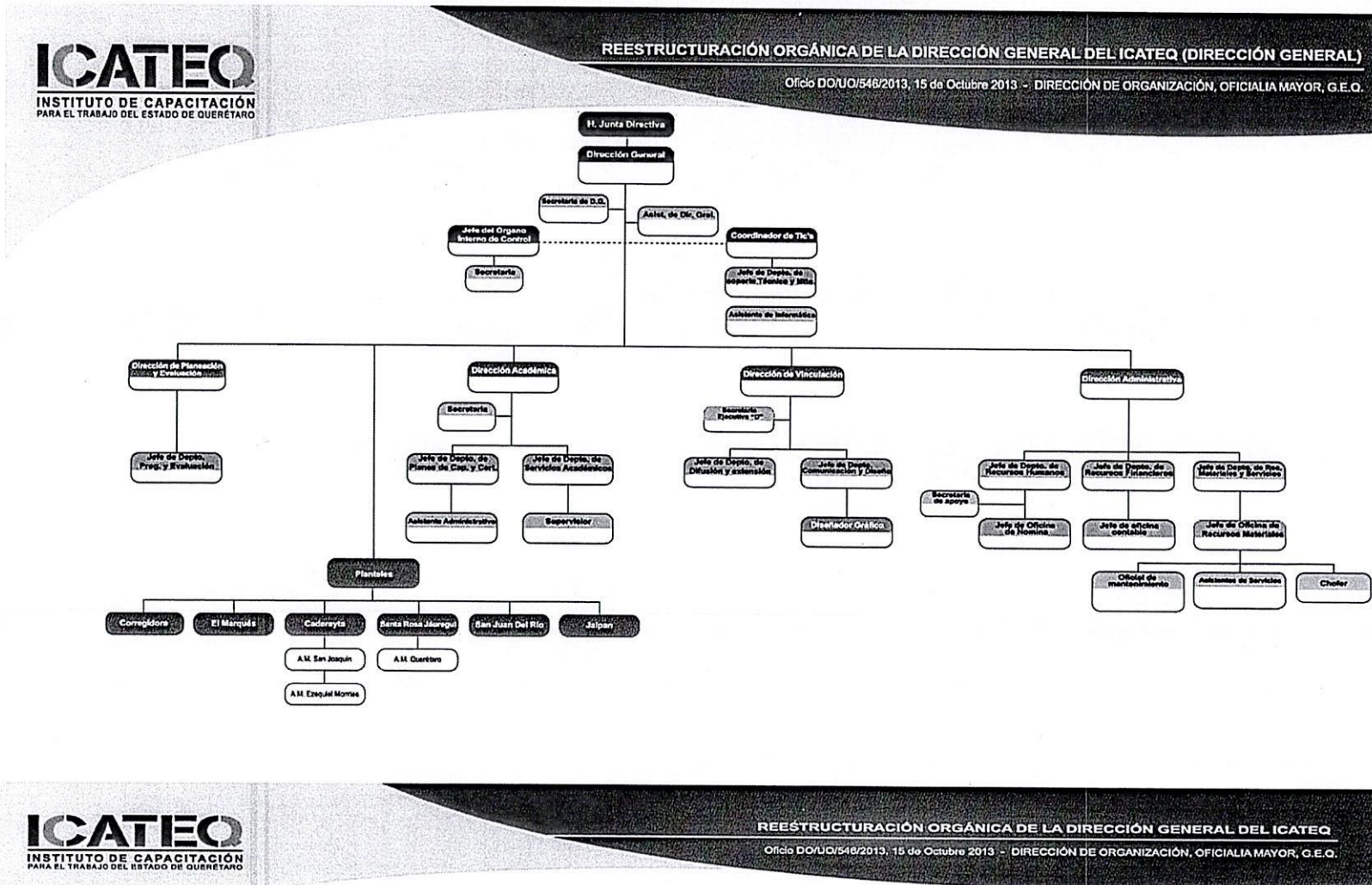

# INSTITUTO DE CAPACITACIÓN PARA EL TRABAJO DEL ESTADO DE QUERÉTARO

## NOTAS A LOS ESTADOS FINANCIEROS

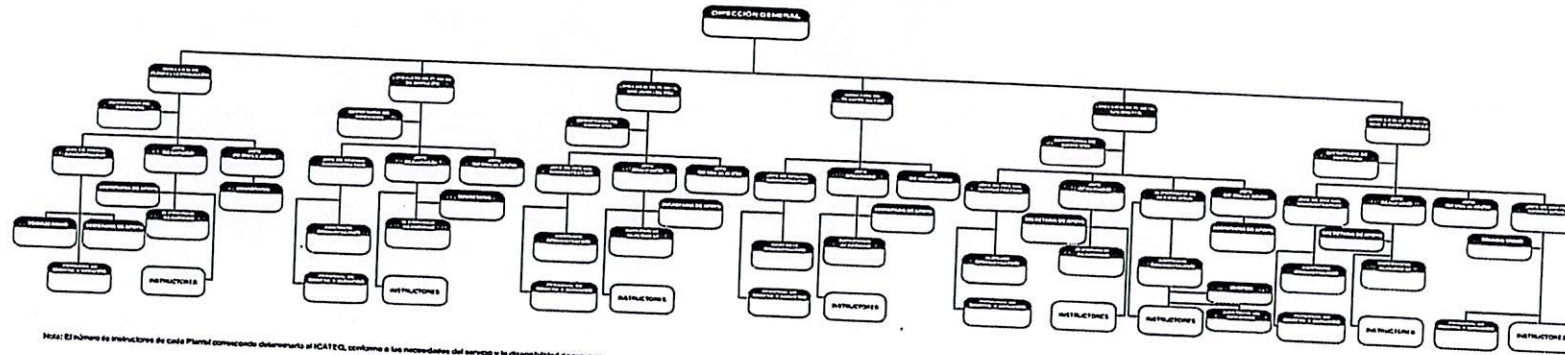

g) *Fideicomisos, mandatos y análogos de los cuales es fideicomitente o fideicomisario.*

No aplica

### 5. Bases de Preparación de los Estados Financieros

Las principales políticas y prácticas contables utilizadas por el Instituto de Capacitación para el Trabajo del Estado de Querétaro, en el registro contable de sus operaciones, tienen los siguientes antecedentes y características: El Instituto de Capacitación para el Trabajo del Estado de Querétaro registra sus operaciones de conformidad con la Normatividad Contable de la Administración Pública del Estado de Querétaro y otras normas de información financiera aplicables a este tipo de entidades, las bases de contabilización que de dichas normas emanan, difieren en algunos casos de las Normas de Información Financiera, emitidas por el Consejo Mexicano para la Investigación y Desarrollo de Normas de Información Financiera, A.C. (CINIF).

El 1 de enero de 2009 entró en vigor la Ley General de Contabilidad Gubernamental (LGCG), la cual establece los criterios generales que regirán la contabilidad gubernamental y la emisión de información financiera de los entes públicos, con la finalidad de lograr su adecuada armonización. Asimismo, crea el Consejo Nacional de Armonización Contable (CONAC), como órgano de coordinación para la armonización de la Contabilidad Gubernamental y tiene por objeto la emisión de las Normas Contables y Lineamientos para la generación de la información financiera que deberán aplicar a este Instituto.

La armonización de los sistemas contables de los sujetos obligados se ajustará al desarrollo de los elementos técnicos y normativos definidos para cada año del horizonte previsto en los artículos transitorios de dicho ordenamiento; cuyo último plazo concluye en 31 de diciembre de 2012.

# INSTITUTO DE CAPACITACIÓN PARA EL TRABAJO DEL ESTADO DE QUERÉTARO

## NOTAS A LOS ESTADOS FINANCIEROS

En tanto el CONAC emita las disposiciones normativas correspondientes, los entes públicos deberán continuar aplicando la normatividad vigente en cada caso; es decir, la publicada por el Gobierno del Estado de Querétaro, denominada Normatividad Contable de la Administración Pública del Estado de Querétaro; acorde con lo establecido en el Artículo Décimo Primero Transitorio de la LGCG.

c) *Postulados básicos.*

Las políticas contables adoptadas por el Instituto de Capacitación para el Trabajo del Estado de Querétaro para la preparación y presentación de sus estados financieros se resumen a continuación y, en los casos que se indican, difieren con lo dispuesto en las NIF del CINIF.

Estado de cambios en la situación financiera A partir del 1 de enero de 2008, entró en vigor la NIF B-2, Estado de flujos de efectivo, la cual sustituyó al boletín B-12, Estado de cambios en la situación financiera, que estuvo vigente hasta el 31 de diciembre de 2007.

Entidades no lucrativas

De acuerdo a la NIF B-16, Estados financieros de entidades con propósitos no lucrativos, el cambio total en el patrimonio debe clasificarse en sus componentes de cambios en patrimonio permanentemente restringido, cambios en el patrimonio temporalmente restringido y cambios en el patrimonio no restringido, de acuerdo con las limitaciones-restricciones-impuestas, ya sea por mandato legal o contractuales, para lo cual se requiere la elaboración del estado de actividades.

Dicha NIF no le es aplicable en virtud que La Normatividad Contable de la Administración Pública del Estado de Querétaro.

Acciones realizadas en relación con la armonización contable.

- d) *Normatividad supletoria. En caso de emplear varios grupos de normatividades (normatividades supletorias), deberá realizar la justificación razonable correspondiente, su alineación con los PBCG y a las características cualitativas asociadas descritas en el MCCG (documentos publicados en el Diario Oficial de la Federación, agosto 2009).*

Nada que manifestar

- e) *Para las entidades que por primera vez estén implementando la base devengado de acuerdo a la Ley de Contabilidad, deberán:*
- *Revelar las nuevas políticas de reconocimiento;*
  - *Su plan de implementación;*
  - *Revelar los cambios en las políticas, la clasificación y medición de las mismas, así como su impacto en la información financiera, y*
  - *Presentar los últimos estados financieros con la normatividad anteriormente utilizada con las nuevas políticas para fines de comparación en la transición a la base devengado.*

Se ha implementado el Sistema de Administración Automatizada de Contabilidad Gubernamental que permite la administración, tanto de la "Lista de Cuentas" propias del Instituto de Capacitación para el Trabajo del Estado de Querétaro, mismas que están alineadas al Plan de Cuentas, de conformidad con el Artículo 37 de la Ley General de Contabilidad Gubernamental (LGCG), como a las partidas presupuestales contenidas en el "Clasificador por Objeto del Gasto" del Gobierno del Estado de Querétaro.

Lo anterior, permite automatizar todos los procesos y operaciones contables, así como la recopilación de la información proveniente de las diversas áreas del Instituto, como son: Almacén, Nómina, Inventarios, Activos Fijos y Recaudación.

# INSTITUTO DE CAPACITACIÓN PARA EL TRABAJO DEL ESTADO DE QUERÉTARO

## NOTAS A LOS ESTADOS FINANCIEROS

Mediante las importaciones descritas en el párrafo anterior, el sistema permite llevar a cabo el control del presupuesto, identificando y registrando los movimientos (ampliaciones, reducciones, compensaciones), que se realizan al mismo. Además de poderse identificar los distintos presupuestos que se generan a lo largo del año.

Por otro lado, el módulo de reportes contables genera los estados financieros que actualmente emiten los procesos contables del Instituto, así como los requeridos por la LGCG.

### 6. Políticas de Contabilidad Significativas

#### Reconocimiento de los efectos de la inflación

La NIF B-10, Efectos de la inflación, establece dos entornos económicos: "inflacionario" y "no inflacionario", cuando la inflación acumulada en los tres ejercicios anteriores sea igual o mayor al 100% (entorno económico "inflacionario") se deberán reconocer los efectos de la inflación en la información financiera.

De conformidad con el artículo 9, fracción III, de la Ley General de Contabilidad Gubernamental, el CONAC emitirá lineamientos para el establecimiento de un sistema de costos, en los que se definirá el método de valuación y otros elementos.

La aplicación del método de actualización deberá expresar el valor de los inventarios en pesos de poder adquisitivo a la fecha del balance, y el del costo de ventas en pesos de poder adquisitivo promedio del ejercicio.

Con objeto de que en sus registros contables se identifique el valor original de los renglones revaluados, las Entidades deberán usar cuentas adicionales para registrar los importes de la actualización en cada caso.

En la reexpresión del rubro de inventarios no se incluirán materias primas o materiales cuya obsolescencia sea manifiesta.

Actualizar los renglones del activo fijo, identificados generalmente como edificios, construcciones, instalaciones, plantas, maquinaria y equipos de operación, mobiliario, equipo de oficina y de cómputo, equipo de transporte, así como aquellas otras inversiones en fase de proyección o construcción, etc.; y los cargos diferidos, incluyendo las partidas relativas a las depreciaciones y/o amortizaciones acumuladas, y las del ejercicio o período, según corresponda.

En la actualización de los distintos conceptos que integran este grupo, se expresará el valor de cada rubro del activo fijo y de su depreciación acumulada, así mismo de la amortización acumulada de los gastos por amortizar y/o cargos diferidos se actualizarán en pesos de poder adquisitivo a la fecha del balance. En cuanto a las depreciaciones y amortizaciones del ejercicio, su valor se expresará en pesos de poder adquisitivo promedio del ejercicio. No se considerarán activos en desuso.

Para el registro de la actualización se utilizarán cuentas de revaluación por cada rubro del activo no circulante. La actualización de las depreciaciones y amortizaciones del ejercicio, deberán registrarse afectando los resultados del ejercicio.

En la actualización de las operaciones derivadas de fluctuaciones cambiarias y los intereses provenientes de pasivos identificables con activos fijos, se procederá como sigue:

# INSTITUTO DE CAPACITACIÓN PARA EL TRABAJO DEL ESTADO DE QUERÉTARO

## NOTAS A LOS ESTADOS FINANCIEROS

Se identificará el activo no circulante financiado con pasivos que originen las fluctuaciones cambiarias y/o intereses; se determinará en forma específica la parte de cargos que corresponderá incorporar a la actualización de los activos no circulantes y, por diferencia, la porción que constituya propiamente una pérdida cambiaria o un cargo por intereses, se deberán afectar los costos y gastos del ejercicio.

La cantidad que se determine como porción "capitalizable", de las fluctuaciones cambiarias e intereses, se cargará a la cuenta complementaria "Revaluación del Activo no circulante" que corresponda; si el monto de la actualización total del período es superior a la porción "capitalizable", la diferencia se cargará a la cuenta citada anteriormente. Asimismo, éste, no deberá exceder al importe total de la actualización del activo no circulante.

b) *Informar sobre la realización de operaciones en el extranjero y de sus efectos en la información financiera gubernamental.*

Nada que Manifestar

c) *Método de valuación de la inversión en acciones de Compañías subsidiarias no consolidadas y asociadas.*

Nada que Manifestar

d) *Sistema y método de valuación de inventarios y costo de lo vendido.*

Método de Valuación de inventarios

Las adquisiciones se registran al costo de adquisición. Los consumos e inventarios finales se valúan utilizando el método de costo promedio, al cierre de cada ejercicio se actualizan mediante la aplicación de factores derivados del Índice Nacional de Precios al Consumidor (INPC). El ICATEQ no cuenta con Inventarios.

El ICATEQ como Órgano Descentralizado del Poder Ejecutivo del Estado de Querétaro, tienen las obligaciones fiscales que se mencionan a continuación:

Presentar dictamen para efectos fiscales, salvo que se haya presentado escrito al SAT, donde se informe que se trata de un Organismo Descentralizado.

El ICATEQ por su estructura jurídica no es contribuyente del Impuesto Sobre la Renta de las Personas Morales, ni de la Participación de Utilidades de los Trabajadores.

En cuanto al Impuesto al Valor Agregado, el ICATEQ, tampoco es sujeto de este impuesto, debido a que no realiza actividad gravada conforme a la Ley de dicho impuesto, el impuesto por los gastos que efectúa se registra como egreso del ejercicio.

Retener y enterar el ISR cuando esté obligado a ello en los términos de la misma Ley.

Obtener la documentación que reúna todos los requisitos fiscales para su deducción

e) *Beneficios a empleados: revelar el cálculo de la reserva actuarial, valor presente de los ingresos esperados comparado con el valor presente de la estimación de gastos tanto de los beneficiarios actuales como futuros.*

# INSTITUTO DE CAPACITACIÓN PARA EL TRABAJO DEL ESTADO DE QUERÉTARO

## NOTAS A LOS ESTADOS FINANCIEROS

Actualmente se cuenta con un estudio actuarial, realizado por la consultora Valuaciones actuariales del norte. El registro se someterá a las reglas que emita el CONAC, la cual no ha manifestado un criterio al respecto del registro. Además de que se esta en espera de la "carta del abogado" con los juicios laborales que se encuentran en

f) *Provisiones: objetivo de su creación, monto y plazo.*

Nada que Manifestar

g) *Reservas: objetivo de su creación, monto y plazo.*

Nada que Manifestar

h) *Cambios en políticas contables y corrección de errores junto con la revelación de los efectos que se tendrá en la información financiera del ente público, ya sea retrospectivos o prospectivos.*  
Derivado de la implementación del sistema contable, se procedió al registro de los bienes inmuebles, lo que dio como resultado, la aplicación de la depreciación por un monto de \$745,418.50 que afecto la cuenta de depreciaciones de ejercicios anteriores por lo que no se ve reflejado en el gasto.

i) *Reclasificaciones: se deben revelar todos aquellos movimientos entre cuentas por efectos de cambios en los tipos de operaciones.*  
Nada que Manifestar

j) *Depuración y cancelación de saldos.*

Se realiza la depuración de saldos no recuperables

Se mantiene saldo por pagar de acuerdo a lo siguiente:

RUBEN VILLEDA VERDE	\$	292,645.99
PEDRO ALVAREZ MARTINEZ	\$	170,837.90
MARIA DEL PILAR VILLA CERVANTES	\$	312,948.36
LUCIA ENRIQUETA FLORES MELGOZA	\$	17,286.11
JUAN MANUEL LEAL HERNANDEZ	\$	34,459.25
	\$	828,177.61

Debido a que aun no se lleva a cabo una resolución judicial.

### 7. Posición en Moneda Extranjera y Protección por Riesgo Cambiario

Se informa que no se cuenta con activos, pasivos o posición en moneda extranjera, sin embargo, en el caso de existir saldos en moneda extranjera, originados por derechos y obligaciones estas se actualizarán de conformidad con base en el tipo de cambio que da a conocer el Banco de México en el Diario Oficial de la Federación, de conformidad con la Normatividad Contable de la Administración Pública del Estado de Querétaro.

### 8. Reporte Análítico del Activo

La depreciación de los Bienes Muebles e Inmuebles se efectúa de manera mensual con el fin de homologar los procesos contables establecidos, registrando las adquisiciones a su valor histórico, y calculando la depreciación por medio del método de línea recta, de acuerdo a los porcentajes mencionados en las notas de desglose.

INSTITUTO DE CAPACITACIÓN PARA EL TRABAJO DEL ESTADO DE QUERÉTARO

NOTAS A LOS ESTADOS FINANCIEROS

Cuenta	Concepto	Años de vida útil	% de depreciación anual
<b>1.2.3</b>	<b>BIENES INMUEBLES, INFRAESTRUCTURA Y CONSTRUCCIONES EN PROCESO</b>		
1.2.3.2	Viviendas	50	2
1.2.3.3	Edificios No Habitacionales	30	3.3
1.2.3.4	Infraestructura	25	4
1.2.3.9	Otros Bienes Inmuebles	20	5
<b>1.2.4</b>	<b>BIENES MUEBLES</b>		
<b>1.2.4.1</b>	<b>Mobiliario y Equipo de Administración</b>		
1.2.4.1.1	Muebles de Oficina y Estantería	10	10
1.2.4.1.2	Muebles, Excepto De Oficina Y Estantería	10	10
1.2.4.1.3	Equipo de Cómputo y de Tecnologías de la Información	3	33.3
1.2.4.1.9	Otros Mobiliarios y Equipos de Administración	10	10
<b>1.2.4.2</b>	<b>Mobiliario y Equipo Educativo y Recreativo</b>		
1.2.4.2.1	Equipos y Aparatos Audiovisuales	3	33.3
1.2.4.2.2	Aparatos Deportivos	5	20
1.2.4.2.3	Cámaras Fotográficas y de Video	3	33.3
1.2.4.2.9	Otro Mobiliario y Equipo Educativo y Recreativo	5	20
<b>1.2.4.3</b>	<b>Equipo e Instrumental Médico y de Laboratorio</b>		
1.2.4.3.1	Equipo Médico y de Laboratorio	5	20
1.2.4.3.2	Instrumental Médico y de Laboratorio	5	20
<b>1.2.4.4</b>	<b>Equipo de Transporte</b>		
1.2.4.4.1	Automóviles y Equipo Terrestre	5	20
1.2.4.4.2	Carrocerías y Remolques	5	20
1.2.4.4.3	Equipo Aeroespacial	5	20
1.2.4.4.4	Equipo Ferroviario	5	20
1.2.4.4.5	Embarcaciones	5	20
1.2.4.4.9	Otros Equipos de Transporte	5	20
<b>1.2.4.5</b>	<b>Equipo de Defensa y Seguridad</b>		



INSTITUTO DE CAPACITACIÓN PARA EL TRABAJO DEL ESTADO DE QUERÉTARO

NOTAS A LOS ESTADOS FINANCIEROS

1.2.4.6	Maquinaria, Otros Equipos y Herramientas		
1.2.4.6.1	Maquinaria y Equipo Agropecuario	10	10
1.2.4.6.2	Maquinaria y Equipo Industrial	10	10
1.2.4.6.3	Maquinaria y Equipo de Construcción	10	10
1.2.4.6.4	Sistemas de Aire Acondicionado, Calefacción y de Refrigeración Industrial y Comercial	10	10
1.2.4.6.5	Equipo de Comunicación y Telecomunicación	10	10
1.2.4.6.6	Equipos de Generación Eléctrica, Aparatos y Accesorios	10	10
1.2.4.6.7	Herramientas y Máquinas-Herramienta	10	10
1.2.4.6.9	Otros Equipos	10	10
1.2.4.8	Activos Biológicos		
1.2.4.8.1	Bovinos	5	20
1.2.4.8.2	Porcinos	5	20
1.2.4.8.3	Aves	5	20
1.2.4.8.4	Ovinos y Caprinos	5	20
1.2.4.8.5	Peces y Acuicultura	5	20
1.2.4.8.6	Equinos	5	20
1.2.4.8.7	Especies Menores y de Zoológico	5	20
1.2.4.8.8	Arboles y Plantas	5	20
1.2.4.8.9	Otros Activos Biológicos	5	20

9. Fideicomisos, Mandatos y Análogos

El Instituto de Capacitación para el Trabajo del Estado de Querétaro no es fideicomitente y/o fideicomisario.

10. Reporte de la Recaudación

INGRESOS	ESTATAL			FEDERAL			PROPIOS	TOTAL PROYECTO 2023
	ICATEQ	TBC	TOTAL	ICATEQ	TBC	TOTAL	ICATEQ	
<b>INGRESOS DE LIBRE DISPOSICIÓN</b>	<b>78,391,401</b>	<b>9,464,266</b>	<b>87,855,667</b>	<b>42,848,269</b>	<b>9,272,099</b>	<b>52,120,368</b>	<b>10,908,794</b>	<b>150,884,827</b>
Productos de tipo corriente (productos financieros)								-
Ingresos por venta de bienes y servicios							10,908,794	10,908,794
Transferencias Internas y asignaciones al Sector Público (Estatal)	78,391,401	9,464,266	87,855,667					87,855,667
Transferencias Internas y asignaciones al Sector Público (Federal)				42,848,269	9,272,099	52,120,368		52,120,368
Otros								-

INSTITUTO DE CAPACITACIÓN PARA EL TRABAJO DEL ESTADO DE QUERÉTARO

NOTAS A LOS ESTADOS FINANCIEROS

b) *Proyección de la recaudación e ingresos en el mediano plazo.*

Concepto (b)	Año 1 (2022)	Año 2 (2023)	Año 3 (2024)	Año 4 (2025)	Año 5 (2025)
1. Ingresos de Libre Disposición	8,146,275.43	9,137,677.15	10,249,732.45	11,497,124.89	12,896,324.99
G. Ingresos por Ventas de Bienes y Servicios	8,146,275.43	9,137,677.15	10,249,732.45	11,497,124.89	12,896,324.99
4. Total de Ingresos Proyectados (4=1+2+3)	8,146,275.43	9,137,677.15	10,249,732.45	11,497,124.89	12,896,324.99

11. Información sobre la Deuda y el Reporte Analítico de la Deuda

*El Instituto de Capacitación para el Trabajo del Estado de Querétaro, no tuvo deudas de carácter federal.*

12. Calificaciones otorgadas

*El Instituto de Capacitación para el Trabajo del Estado de Querétaro, no recibió calificaciones crediticias, por ende, no le es aplicable.*

13. Proceso de Mejora

*Se han implementado diversas políticas de control interno, de acuerdo a la actualización que se han hecho al Manual de Organización, así como a las necesidades de El Instituto de Capacitación para el Trabajo del Estado de Querétaro, con el objeto de optimizar el desarrollo de las mismas.*

*El Instituto de Capacitación para el Trabajo del Estado de Querétaro tiene por objetivo fortalecer el desarrollo sustentable del Estado, mediante una capacitación de calidad y oportuna, para mejorar la calidad de vida de la población Queretana.*

*Administrar los recursos humanos, materiales y financieros de El Instituto de Capacitación para el Trabajo del Estado de Querétaro, basándose en los lineamientos establecidos por la normatividad aplicable.*

*Integrar, ejercer y controlar el presupuesto de egresos y fondo fijo revolvente asignado a El Instituto de Capacitación para el Trabajo del Estado de Querétaro, de acuerdo a la normatividad establecida.*

*Tramitar los movimientos o incidencias de personal y movimiento de plantilla ante la Dirección de Recursos Humanos de Oficialía Mayor del Poder Ejecutivo.*

*Gestionar ante las entidades y dependencias competentes, la adquisición de bienes muebles e inmuebles necesarios para el correcto funcionamiento del Instituto.*

*Formular y actualizar el inventario de bienes muebles e inmuebles con que cuente el ICATEQ, para llevar el control del estado que guardan y su ubicación.*

# INSTITUTO DE CAPACITACIÓN PARA EL TRABAJO DEL ESTADO DE QUERÉTARO

## NOTAS A LOS ESTADOS FINANCIEROS

*Coordinar y supervisar la aplicación de manuales administrativos, de organización y procedimientos, así como promover, su modificación o actualización.*

*Detectar necesidades de capacitación del personal y tramitar ante las instancias correspondientes los cursos requeridos, así como promoverlos ante los interesados, para la actualización y desarrollo del capital humano.*

*Tramitar y supervisar los servicios de mantenimiento preventivo y correctivo de los bienes muebles, así como de conservación de los inmuebles propiedad del Instituto, para garantizar su óptima utilización y el buen estado de los mismos.*

*Controlar los resguardos de los vehículos asignados, así como el consumo de combustible o lubricantes.*

*Coordinar la implantación e instrumentación de controles y procedimientos internos que conlleven a proporcionar servicios de calidad y a la simplificación administrativa.*

*Coordinar la elaboración y/o actualización de los Manuales Administrativos, así como vigilar y difundir su implantación.*

*Llevar a cabo trámites de modificaciones, transferencias, recalendarizaciones y reembolsos de los recursos del gasto corriente para contar con suficiencia presupuestal y poder cumplir con los objetivos establecidos.*

*Revisar los saldos de aquellas partidas presupuestales que se encuentren a punto de agotarse a efecto de llevar a cabo la reposición oportunamente.*

*Controlar y comprobar el fondo revolvente que se le asigne, así como tramitar y vigilar la reposición del mismo.*

*Integrar la información correspondiente de cada una de las áreas que conforman a este Instituto, para la formulación del Programa Operativo Anual de la misma.*

*Verificar el avance programático-financiero de las diferentes áreas, para llevar a cabo la elaboración de los reportes trimestrales del Programa Operativo Anual.*

*Integrar y enviar los informes y reportes sobre los recursos financieros, humanos y materiales, que sean requeridos.*

*Verificar la documentación comprobatoria de los gastos, en materia de requisitos fiscales establecidos.*

*Proporcionar asesoría y apoyo sobre la elaboración de reportes trimestrales, requisiciones y apoyos, a las áreas que integran este Instituto de Capacitación, entre otras.*

*Las políticas de operación y administración son fijadas por la H. Junta Directiva del ICATEQ y son de aplicación general.*

### **14. Información por Segmentos**

*No le es aplicable el Instituto de Capacitación para el Trabajo del Estado de Querétaro*

### **15. Eventos Posteriores al Cierre**

*No ocurrieron hechos en el período posterior al que informa, que proporcionan mayor evidencia sobre eventos que le afectan económicamente y que no se conocían a la fecha de cierre.*

### **16. Partes Relacionadas**

*No existen partes relacionadas que puedan ejercer influencia significativa sobre la toma de decisiones financieras y operativas.*

INSTITUTO DE CAPACITACIÓN PARA EL TRABAJO DEL ESTADO DE QUERÉTARO

NOTAS A LOS ESTADOS FINANCIEROS

17. Responsabilidad Sobre la Presentación Razonable de la Información Contable

"Bajo protesta de decir verdad declaramos que los Estados Financieros y sus notas, son razonablemente correctos y son responsabilidad del emisor".



Dr. Gonzalo Ferrelra Martínez  
Director Administrativo ICATEQ



C.P. Jesús Arredondo Velázquez  
Director General del ICATEQ



# INSTITUTO DE CAPACITACIÓN PARA EL TRABAJO DEL ESTADO DE QUERÉTARO (ICATEQ) QUERETARO

**Estado Analítico del Activo**  
Del 01/ene./2023 al 31/mar./2023  
(Cifras en Pesos)

Usr: jtorresm

Rep: rptEstadoAnalíticoDeActivosYPasivos\_R

Fecha y 05/abr./2023

hora de Impresión 12:40 p. m.

Concepto	Saldo Inicial	Cargos del periodo	Abonos del periodo	Saldo Final	Variación del Periodo
<b>ACTIVO</b>	<b>\$113,202,632.09</b>	<b>\$91,806,267.55</b>	<b>\$103,084,918.41</b>	<b>\$101,923,981.23</b>	<b>-\$11,278,650.86</b>
<b>ACTIVO CIRCULANTE</b>	<b>\$34,893,166.89</b>	<b>\$91,777,176.84</b>	<b>\$102,423,510.05</b>	<b>\$24,246,833.68</b>	<b>-\$10,646,333.21</b>
EFFECTIVO Y EQUIVALENTES	\$34,549,885.15	\$58,303,266.91	\$69,442,260.82	\$23,410,891.24	-\$11,138,993.91
DERECHOS A RECIBIR EFECTIVO O EQUIVALENTES	\$244,756.07	\$33,295,009.91	\$32,794,487.65	\$745,278.33	\$500,522.26
DERECHOS A RECIBIR BIENES O SERVICIOS	\$98,525.67	\$178,900.02	\$186,761.58	\$90,664.11	-\$7,861.56
INVENTARIOS	\$0.00	\$0.00	\$0.00	\$0.00	\$0.00
ALMACENES	\$0.00	\$0.00	\$0.00	\$0.00	\$0.00
ESTIMACIÓN POR PÉRDIDA O DETERIORO DE ACTIVOS CIRCULANTES	\$0.00	\$0.00	\$0.00	\$0.00	\$0.00
OTROS ACTIVOS CIRCULANTES	\$0.00	\$0.00	\$0.00	\$0.00	\$0.00
<b>ACTIVO NO CIRCULANTE</b>	<b>\$78,309,465.20</b>	<b>\$29,090.71</b>	<b>\$661,408.36</b>	<b>\$77,677,147.55</b>	<b>-\$632,317.65</b>
INVERSIONES FINANCIERAS A LARGO PLAZO	\$0.00	\$0.00	\$0.00	\$0.00	\$0.00
DERECHOS A RECIBIR EFECTIVO O EQUIVALENTES A LARGO PLAZO	\$0.00	\$0.00	\$0.00	\$0.00	\$0.00
BIENES INMUEBLES, INFRAESTRUCTURA Y CONSTRUCCIONES EN PROCESO	\$46,890,364.92	\$0.00	\$0.00	\$46,890,364.92	\$0.00
BIENES MUEBLES	\$54,930,222.05	\$29,090.71	\$0.00	\$54,959,312.76	\$29,090.71
ACTIVOS INTANGIBLES	\$0.00	\$0.00	\$0.00	\$0.00	\$0.00
DEPRECIACIÓN, DETERIORO Y AMORTIZACIÓN ACUMULADA DE BIENES	-\$23,579,410.83	\$0.00	\$661,408.36	-\$24,240,819.19	-\$661,408.36
ACTIVOS DIFERIDOS	\$68,289.06	\$0.00	\$0.00	\$68,289.06	\$0.00
ESTIMACIÓN POR PÉRDIDA O DETERIORO DE ACTIVOS NO CIRCULANTES	\$0.00	\$0.00	\$0.00	\$0.00	\$0.00
OTROS ACTIVOS NO CIRCULANTES	\$0.00	\$0.00	\$0.00	\$0.00	\$0.00

"Bajo protesta de decir verdad declaramos que los Estados Financieros y sus notas, son razonablemente correctos y son responsabilidad del emisor".

\_\_\_\_\_  
Dr. Gonzalo Ferreira Martínez

Director Administrativo de ICATEQ

\_\_\_\_\_  
C.P. Jesús Arredondo Velázquez

Director General



# INSTITUTO DE CAPACITACIÓN PARA EL TRABAJO DEL ESTADO DE QUERÉTARO (ICATEQ) QUERETARO

## Estado Analítico de la Deuda y Otros Pasivos

Del 01/ene./2023 Al 31/mar./2023

(Cifras en Pesos)

Usu: jtorresm

Rep: rptEstadoAnaliticoDeudaYPasivos

Fecha y 05/abr./2023

hora de Impresión 12:41 p. m.

Denominación de las Deudas	Moneda de Contratación	Institución o País Acreedor	Saldo Inicial del Periodo	Saldo Final del Periodo
<b>DEUDA PÚBLICA</b>				
<b>Corto Plazo</b>				
<b>Deuda Interna</b>				
Instituciones de Crédito	Peso	México	\$0.00	\$0.00
Títulos y Valores	Peso	México	\$0.00	\$0.00
Arrendamientos Financieros	Peso	México	\$0.00	\$0.00
<b>Deuda Externa</b>				
Organismos Financieros Internacionales	Peso	México	\$0.00	\$0.00
Deuda Bilateral	Peso	México	\$0.00	\$0.00
Títulos y Valores	Peso	México	\$0.00	\$0.00
Arrendamientos Financieros	Peso	México	\$0.00	\$0.00
<b>Subtotal de Deuda Pública a Corto Plazo</b>	<b>Peso</b>	<b>México</b>	<b>\$0.00</b>	<b>\$0.00</b>
<b>Largo Plazo</b>				
<b>Deuda Interna</b>				
Instituciones de Crédito	Peso	México	\$0.00	\$0.00
Títulos y Valores	Peso	México	\$0.00	\$0.00
Arrendamientos Financieros	Peso	México	\$0.00	\$0.00
<b>Deuda Externa</b>				
Organismos Financieros Internacionales	Peso	México	\$0.00	\$0.00
Deuda Bilateral	Peso	México	\$0.00	\$0.00
Títulos y Valores	Peso	México	\$0.00	\$0.00
Arrendamientos Financieros	Peso	México	\$0.00	\$0.00
<b>Subtotal de Deuda Pública a Largo Plazo</b>	<b>Peso</b>	<b>México</b>	<b>\$0.00</b>	<b>\$0.00</b>
<b>Total de Otros Pasivos</b>	<b>Peso</b>	<b>México</b>	<b>\$12,633,608.57</b>	<b>\$6,363,353.93</b>
<b>Total de Deuda Pública y Otros Pasivos</b>	<b>Peso</b>	<b>México</b>	<b>\$12,633,608.57</b>	<b>\$6,363,353.93</b>



# INSTITUTO DE CAPACITACIÓN PARA EL TRABAJO DEL ESTADO DE QUERÉTARO (ICATEQ) QUERETARO

Estado Analítico de la Deuda y Otros Pasivos  
Del 01/ene./2023 Al 31/mar./2023  
(Cifras en Pesos)

Usu: jtorresm  
Rep: rptEstadoAnaliticoDeudaYPasivos

Fecha y hora de Impresión | 05/abr./2023  
12:41 p. m.

Denominación de las Deudas	Moneda de Contratación	Institución o País Acreedor	Saldo Inicial del Periodo	Saldo Final del Periodo

"Bajo protesta de decir verdad declaramos que los Estados Financieros y sus notas, son razonablemente correctos y son responsabilidad del emisor".

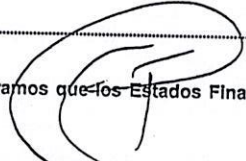
  
\_\_\_\_\_  
Dr. Gonzalo Ferreira Martínez  
Director Administrativo de ICATEQ

  
\_\_\_\_\_  
C.P. Jesús Arredondo Velázquez  
Director General



# INSTITUTO DE CAPACITACIÓN PARA EL TRABAJO DEL ESTADO DE QUERÉTARO (ICATEQ) QUERETARO

## Estado Análítico del Ejercicio del Presupuesto de Egresos

Clasificación Económica (por Tipo de Gasto)

| Del 01/ene./2023 Al 31/mar./2023

Fecha y 05/abr./2023

hora de Impresión 12:32 p. m.

Usu: llunac

Rep: rptEstadoPresupuestoEgresos\_CL2

Concepto	Egresos					Subejercicio
	Aprobado	Ampliaciones / (Reducciones)	Modificado	Devengado	Pagado	
	1	2	3=(1+2)	4	5	
Gasto Corriente	\$133,896,313.00	\$4,546,915.29	\$138,443,228.29	\$23,438,305.10	\$21,795,756.58	\$115,004,923.19
Gasto de Capital	\$9,800,000.00	\$6,029,090.71	\$15,829,090.71	\$29,090.71	\$0.00	\$15,800,000.00
Amortización de la deuda y disminución de pasivos	\$0.00	\$0.00	\$0.00	\$0.00	\$0.00	\$0.00
Pensiones y Jubilaciones	\$7,188,516.00	\$0.00	\$7,188,516.00	\$1,127,680.73	\$1,127,680.73	\$6,060,835.27
Participaciones	\$0.00	\$0.00	\$0.00	\$0.00	\$0.00	\$0.00
<b>Total del Gasto</b>	<b>\$150,884,829.00</b>	<b>\$10,576,006.00</b>	<b>\$161,460,835.00</b>	<b>\$24,595,076.54</b>	<b>\$22,923,437.31</b>	<b>\$136,865,758.46</b>

  
Dr. Gonzalo Ferreira Martínez

Director Administrativo de ICATEQ

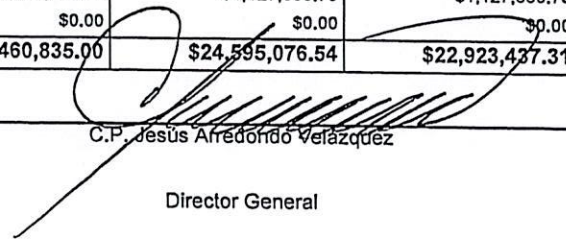
  
C.P. Jesús Alfredo Velázquez

Director General

"Bajo protesta de decir verdad declaramos que los Estados Financieros y sus notas, son razonablemente correctos y son responsabilidad del emisor".





ctor Paraestatal del Gobierno (Federal/Estatal/Municipal) de INSTITUTO DE CAPACITACIÓN PARA EL  
**QUERETARO**

Estado Analítico del Ejercicio del Presupuesto de Egresos

Clasificación Administrativa  
 | Del 01/ene./2023 Al 31/mar./2023

Usu: llunac  
 Rep: rptEstadoPresupuestoEgresos\_UA3\_GB\_SC

Fecha y hora de Impresión | 05/abr./2023  
 12:35 p. m.

Concepto	Egresos					Subejercicio
	Aprobado	Ampliaciones / (Reducciones)	Modificado	Devengado	Pagado	
	1	2	3=(1+2)	4	5	
					6 = ( 3 - 4 )	
ENTIDADES PARAESTATALES Y FIDEICOMISOS NO EMPRESARIALES Y NO FINANCIEROS	\$150,884,829.00	\$10,576,006.00	\$161,460,835.00	\$24,595,076.54	\$22,923,437.31	\$136,865,758.46
INSTITUCIONES PÚBLICAS DE LA SEGURIDAD SOCIAL	\$0.00	\$0.00	\$0.00	\$0.00	\$0.00	\$0.00
ENTIDADES PARAESTATALES EMPRESARIALES NO FINANCIERAS CON PARTICIPACIÓN ESTATAL MAYORITARIA	\$0.00	\$0.00	\$0.00	\$0.00	\$0.00	\$0.00
FIDEICOMISOS EMPRESARIALES NO FINANCIEROS CON PARTICIPACIÓN ESTATAL MAYORITARIA	\$0.00	\$0.00	\$0.00	\$0.00	\$0.00	\$0.00
ENTIDADES PARAESTATALES EMPRESARIALES FINANCIERAS MONETARIAS CON PARTICIPACIÓN ESTATAL MAYORITARIA	\$0.00	\$0.00	\$0.00	\$0.00	\$0.00	\$0.00
ENTIDADES PARAESTATALES EMPRESARIALES FINANCIERAS NO MONETARIAS CON PARTICIPACIÓN ESTATAL MAYORITARIA	\$0.00	\$0.00	\$0.00	\$0.00	\$0.00	\$0.00
FIDEICOMISOS FINANCIEROS PÚBLICOS CON PARTICIPACIÓN ESTATAL MAYORITARIA	\$0.00	\$0.00	\$0.00	\$0.00	\$0.00	\$0.00
<b>TOTAL DEL GASTO</b>	<b>\$150,884,829.00</b>	<b>\$10,576,006.00</b>	<b>\$161,460,835.00</b>	<b>\$24,595,076.54</b>	<b>\$22,923,437.31</b>	<b>\$136,865,758.46</b>

"Bajo protesta de decir verdad declaramos que los Estados Financieros y sus notas, son razonablemente correctos y son responsabilidad del emisor".

  
 \_\_\_\_\_  
 Dr. Gonzalo Ferreira Martínez  
 Director Administrativo de ICATEQ

  
 \_\_\_\_\_  
 C.P. Jesús Arredondo Velázquez  
 Director General



gobierno (Federal/Estatal/Municipal) de INSTITUTO DE CAPACITACIÓN PARA EL TRABAJO DEL ESTADO  
 QUERETARO

Estado Analítico del Ejercicio del Presupuesto de Egresos

Clasificación Administrativa

| Del 01/ene./2023 Al 31/mar./2023

Fecha y 05/abr./2023

hora de Impresión 12:34 p. m.

Usu: llunec

Rep: rptEstadoPresupuestoEgresos\_UA3\_GB\_SC

Concepto	Egresos					Subejercicio
	Aprobado	Ampliaciones / (Reducciones)	Modificado	Devengado	Pagado	
	1	2	3=(1+2)	4	5	
PODER EJECUTIVO	\$0.00	\$0.00	\$0.00	\$0.00	\$0.00	\$0.00
PODER LEGISLATIVO	\$0.00	\$0.00	\$0.00	\$0.00	\$0.00	\$0.00
PODER JUDICIAL	\$0.00	\$0.00	\$0.00	\$0.00	\$0.00	\$0.00
ÓRGANOS AUTÓNOMOS	\$0.00	\$0.00	\$0.00	\$0.00	\$0.00	\$0.00
<b>TOTAL DEL GASTO</b>	<b>\$0.00</b>	<b>\$0.00</b>	<b>\$0.00</b>	<b>\$0.00</b>	<b>\$0.00</b>	<b>\$0.00</b>
						<b>6 = ( 3 - 4 )</b>

"Bajo protesta de decir verdad declaramos que los Estados Financieros y sus notas, son razonablemente correctos y son responsabilidad del emisor".

Dr. Gonzalo Ferreira Martínez

Director Administrativo de ICATEQ

C.P. Jesús Arredondo Velázquez

Director General





# INSTITUTO DE CAPACITACIÓN PARA EL TRABAJO DEL ESTADO DE QUERÉTARO (ICATEQ) QUERETARO

Estado Analítico del Ejercicio del Presupuesto de Egresos  
Clasificación Funcional (Finalidad y Función)  
| Del 01/ene./2023 Al 31/mar./2023

Usu: llunac  
Rep: rptEstadoPresupuestoEgresos\_FN3

Fecha y hora de Impresión | 05/abr./2023  
12:36 p. m.

Concepto	Egresos					Subejercicio
	Aprobado	Ampliaciones / (Reducciones)	Modificado	Devengado	Pagado	
	1	2	3=(1+2)	4	5	
Total del Gasto	\$150,884,829.00	\$10,576,006.00	\$161,460,835.00	\$24,595,076.54	\$22,923,437.31	6 = ( 3 - 4 ) \$136,865,758.46

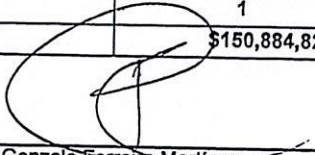
  
Dr. Gonzalo Ferreira-Martinez

Director Administrativo de ICATEQ

  
C.P. Jesús Arredondo Velázquez

Director General

"Bajo protesta de decir verdad declaramos que los Estados Financieros y sus notas, son razonablemente correctos y son responsabilidad del emisor".



INSTITUTO DE CAPACITACIÓN PARA EL TRABAJO DEL ESTADO  
QUÉRETARO

Endeudamiento Neto

Del 01/ene./2023 Al 31/mar./2023

Usu: Iluna  
Rep: rptEndeudamientoNeto

Fecha y hora de Impresión | 05/abr./2023  
12:41 p. m.

Identificación de Crédito o Instrumento	Contratación/Colocación	Amortización	Endeudamiento Neto
	A	B	C=A-B
<b>Créditos Bancarios</b>			
Total Créditos Bancarios	\$0.00	\$0.00	\$0.00
<b>Otros Instrumentos de Deuda</b>			
Total Otros Instrumentos de Deuda	\$0.00	\$0.00	\$0.00
<b>Total</b>	<b>\$0.00</b>	<b>\$0.00</b>	<b>\$0.00</b>

  
\_\_\_\_\_  
Dr. Gonzalo Ferrelra Martínez  
Director Administrativo de ICATEQ

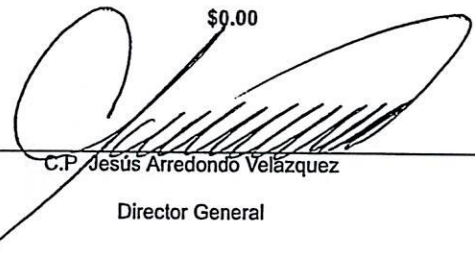
  
\_\_\_\_\_  
C.P. Jesús Arredondo Velázquez  
Director General

Bajo protesta de decir verdad declaramos que los Estados Financieros y sus notas, son razonablemente correctos y son responsabilidad del emisor".



INSTITUTO DE CAPACITACIÓN PARA EL TRABAJO DEL ESTADO  
QUÉRETARO

Intereses de la Deuda  
Del 01/ene./2023 Al 31/mar./2023

Usu: lluna  
Rep: rptInteresesdeLaDeuda

Fecha y hora de Impresión | 05/abr./2023  
12:42 p. m.

Identificación de Crédito o Instrumento	Devengado	Pagado
<b>Créditos Bancarios</b>		
Total de Intereses de Créditos Bancarios	\$0.00	\$0.00
<b>Otros Instrumentos de Deuda</b>		
Total de Intereses de Otros Instrumentos de Deuda	\$0.00	\$0.00
<b>Total</b>	<b>\$0.00</b>	<b>\$0.00</b>

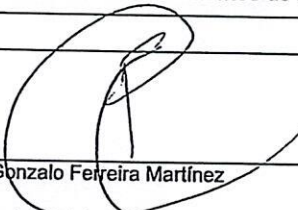
  
Dr. Gonzalo Ferreira Martínez  
Director Administrativo de ICATEQ

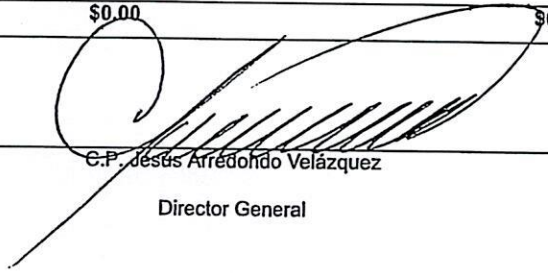
  
C.P. Jesús Arredondo Velázquez  
Director General

Bajo protesta de decir verdad declaramos que los Estados Financieros y sus notas, son razonablemente correctos y son responsabilidad del emisor".



# INSTITUTO DE CAPACITACIÓN PARA EL TRABAJO DEL ESTADO DE QUERÉTARO (ICATEQ) QUERETARO

**Gasto por Categoría Programática**  
Del 01/ene./2023 Al 31/mar./2023

Usu: jtorresm  
Rep: rptEstadoPresupuestoEgresos\_PC

Fecha y hora de Impresión | 05/abr./2023  
12:55 p. m.

Concepto	Egresos					Subejercicio
	Aprobado	Ampliaciones / (Reducciones)	Modificado	Devengado	Pagado	
	1	2	3=(1+2)	4	5	
<b>Programas</b>						
<b>Subsidios: Sector Social y Privado o Entidades Federativas y Municipios</b>						
Sujetos a Reglas de Operación	\$0.00	\$0.00	\$0.00	\$0.00	\$0.00	\$0.00
Otros Subsidios	\$0.00	\$0.00	\$0.00	\$0.00	\$0.00	\$0.00
<b>Desempeño de las Funciones</b>						
Prestación de Servicios Públicos	\$150,884,829.00	\$10,576,006.00	\$161,460,835.00	\$24,595,076.54	\$22,923,437.31	\$136,865,758.46
Provisión de Bienes Públicos	\$0.00	\$0.00	\$0.00	\$0.00	\$0.00	\$0.00
Planeación, seguimiento y evaluación de políticas públicas	\$0.00	\$0.00	\$0.00	\$0.00	\$0.00	\$0.00
Promoción y fomento	\$0.00	\$0.00	\$0.00	\$0.00	\$0.00	\$0.00
Regulación y supervisión	\$0.00	\$0.00	\$0.00	\$0.00	\$0.00	\$0.00
Funciones de las Fuerzas Armadas (Únicamente Gobierno Federal)	\$0.00	\$0.00	\$0.00	\$0.00	\$0.00	\$0.00
Específicos	\$0.00	\$0.00	\$0.00	\$0.00	\$0.00	\$0.00
Proyectos de Inversión	\$0.00	\$0.00	\$0.00	\$0.00	\$0.00	\$0.00
<b>Administrativos y de Apoyo</b>						
Apoyo al proceso presupuestario y para mejorar la eficiencia institucional	\$0.00	\$0.00	\$0.00	\$0.00	\$0.00	\$0.00
Apoyo a la función pública y al mejoramiento de la gestión	\$0.00	\$0.00	\$0.00	\$0.00	\$0.00	\$0.00
Operaciones ajenas	\$0.00	\$0.00	\$0.00	\$0.00	\$0.00	\$0.00
<b>Compromisos</b>						
Obligaciones de cumplimiento de resolución jurisdiccional	\$0.00	\$0.00	\$0.00	\$0.00	\$0.00	\$0.00
Desastres Naturales	\$0.00	\$0.00	\$0.00	\$0.00	\$0.00	\$0.00
<b>Obligaciones</b>						
Pensiones y jubilaciones	\$0.00	\$0.00	\$0.00	\$0.00	\$0.00	\$0.00
Aportaciones a la seguridad social	\$0.00	\$0.00	\$0.00	\$0.00	\$0.00	\$0.00
Aportaciones a fondos de estabilización	\$0.00	\$0.00	\$0.00	\$0.00	\$0.00	\$0.00
Aportaciones a fondos de inversión y reestructura de pensiones	\$0.00	\$0.00	\$0.00	\$0.00	\$0.00	\$0.00
<b>Programas de Gasto Federalizado (Gobierno Federal)</b>						
Gasto Federalizado	\$0.00	\$0.00	\$0.00	\$0.00	\$0.00	\$0.00
<b>Participaciones a entidades federativas y municipios</b>						
Participaciones a entidades federativas y municipios	\$0.00	\$0.00	\$0.00	\$0.00	\$0.00	\$0.00
<b>Costo financiero, deuda o apoyos a deudores y ahorradores de la banca</b>						
Costo financiero, deuda o apoyos a deudores y ahorradores de la banca	\$0.00	\$0.00	\$0.00	\$0.00	\$0.00	\$0.00
<b>Adeudos de ejercicios fiscales anteriores</b>						
Adeudos de ejercicios fiscales anteriores	\$0.00	\$0.00	\$0.00	\$0.00	\$0.00	\$0.00
<b>Total del Gasto</b>	<b>\$150,884,829.00</b>	<b>\$10,576,006.00</b>	<b>\$161,460,835.00</b>	<b>\$24,595,076.54</b>	<b>\$22,923,437.31</b>	<b>\$136,865,758.46</b>



# INSTITUTO DE CAPACITACIÓN PARA EL TRABAJO DEL ESTADO DE QUERÉTARO (ICATEQ) QUERETARO

Gasto por Categoría Programática  
Del 01/ene./2023 Al 31/mar./2023

Usu: jtorresm  
Rep: rptEstadoPresupuestoEgresos\_PC

Fecha y hora de Impresión | 05/abr./2023  
12:55 p. m.

Concepto	Egresos					Subejercicio
	Aprobado	Ampliaciones / (Reducciones)	Modificado	Devengado	Pagado	
	1.	2	3=(1+2)	4	5	
Programas						6 = ( 3 - 4 )

  
Dr. Gonzalo Ferreira Martínez

Director Administrativo de ICATEQ

  
C.P. Jesús Arredondo Velázquez

Director General

"Bajo protesta de decir verdad declaramos que los Estados Financieros y sus notas, son razonablemente correctos y son responsabilidad del emisor".